

TECNOLÓGICO DE ESTUDIOS
SUPERIORES DE VALLE DE
BRAVO

TESVB

CONTENIDO	PÁGINA
I. INFORMACIÓN CONTABLE	
ESTADO DE SITUACIÓN FINANCIERA	5
ESTADO DE ACTIVIDADES	6
ESTADO DE VARIACIÓN EN LA HACIENDA PÚBLICA	7
ESTADO DE CAMBIOS EN LA SITUACIÓN FINANCIERA	8
ESTADO DE FLUJOS DE EFECTIVO	9
ESTADO ANALÍTICO DEL ACTIVO	10
ESTADO ANALÍTICO DE LA DEUDA Y OTROS PASIVOS	11
NOTAS A LOS ESTADOS FINANCIEROS	12
II. INFORMACIÓN PRESUPUESTARIA	29
III. INFORMACIÓN PROGRAMÁTICA	43
IV. ANEXOS ESTABLECIDOS EN DIFERENTES ORDENAMIENTOS	55
V. FORMATOS PARA EL CUMPLIMIENTO DE LA LEY DE DISCIPLINA FINANCIERA DE LAS ENTIDADES FEDERATIVAS Y LOS MUNICIPIOS	59

T E S V B

Tecnológico de Estudios Superiores de Valle de Bravo
Estado de Situación Financiera
Al 31 de Diciembre de 2019 y 2018
(Miles de Pesos)

CONCEPTO	Año		CONCEPTO	Año	
	2019	2018		2019	2018
ACTIVO			PASIVO		
<i>Activo Circulante</i>			<i>Pasivo Circulante</i>		
Efectivo y Equivalentes	19,834.1	23,927.9	Cuentas por Pagar a Corto Plazo	10,791.2	12,688.0
Derechos a Recibir Efectivo o Equivalentes	3.9	1,148.3	Documentos por Pagar a Corto Plazo		
Derechos a Recibir Bienes o Servicios			Porción a Corto Plazo de la Deuda Pública a Largo Plazo		
Inventarios			Títulos y Valores a Corto Plazo		
Almacenes			Pasivos Diferidos a Corto Plazo		
Estimación por Pérdida o Deterioro de Activos Circulantes			Fondos y Bienes de Terceros en Garantía y/o Administración a Corto Plazo		
Otros Activos Circulantes			Provisiones a Corto Plazo		
			Otros Pasivos a Corto Plazo		
Total de Activos Circulantes	19,838.0	25,076.2	Total de Pasivos Circulantes	10,791.2	12,688.0
<i>Activo No Circulante</i>			<i>Pasivo No Circulante</i>		
Inversiones Financieras a Largo Plazo			Cuentas por Pagar a Largo Plazo		
Derechos a Recibir Efectivo o Equivalentes a Largo Plazo			Documentos por Pagar a Largo Plazo		
Bienes Inmuebles, Infraestructura y Construcciones en Proceso	115,562.3	110,619.5	Deuda Pública a Largo Plazo		
Bienes Muebles	75,425.7	74,792.7	Pasivos Diferidos a Largo Plazo		
Activos Intangibles			Fondos y Bienes de Terceros en Garantía y/o en Administración a Largo Plazo		
Depreciación, Deterioro y Amortización Acumulada de Bienes	-52,867.4	-47,130.0	Provisiones a Largo Plazo		
Activos Diferidos					
Estimación por Pérdida o Deterioro de Activos no Circulantes			Total de Pasivos No Circulantes		
Otros Activos no Circulantes			Total del Pasivo	10,791.2	12,688.0
Total de Activos No Circulantes	138,120.6	138,282.2	HACIENDA PÚBLICA/ PATRIMONIO		
Total del Activo	157,958.6	163,358.4	<i>Hacienda Pública/Patrimonio Contributivo</i>		
			Aportaciones	12,233.7	12,233.7
			Donaciones de Capital		
			Actualización de la Hacienda Pública / Patrimonio		
			Hacienda Pública/Patrimonio Generado	134,933.7	138,436.7
			Resultados del Ejercicio (Ahorro / Desahorro)	4,007.6	7,357.7
			Resultados de Ejercicios Anteriores	128,493.6	128,668.5
			Revalúos	2,432.5	2,410.5
			Reservas		
			Rectificaciones de Resultados de Ejercicios Anteriores		
			Exceso o Insuficiencia en la Actualización de la Hacienda Pública/Patrimonio		
			Resultado por Posición Monetaria		
			Resultado por Tenencia de Activos no Monetarios		
			Total Hacienda Pública/ Patrimonio	147,167.4	150,670.4
			Total del Pasivo y Hacienda Pública / Patrimonio	157,958.6	163,358.4

Tecnológico de Estudios Superiores de Valle de Bravo
Estado de Actividades
Del 1 de Enero al 31 de Diciembre de 2019 y 2018
(Miles de Pesos)

Concepto	2019	2018
INGRESOS Y OTROS BENEFICIOS		
Ingresos de la Gestión	132.1	382.6
Impuestos		
Cuotas y Aportaciones de Seguridad Social		
Contribuciones de Mejoras		
Derechos		
Productos de Tipo Corriente		
Aprovechamientos de Tipo Corriente		
Ingresos por Venta de Bienes y Servicios	132.1	382.6
Ingresos no Comprendidos en las Fracciones de la Ley de Ingresos Causados en Ejercicios Fiscales Anteriores Pendientes de Liquidación o Pago		
Participaciones, Aportaciones, Transferencias, Asignaciones, Subsidios y Otras Ayudas	73,088.1	69,522.5
Participaciones y Aportaciones		
Transferencias, Asignaciones, Subsidios y Otras Ayudas	73,088.1	69,522.5
Otros Ingresos y Beneficios	879.8	1,148.3
Ingresos Financieros		1,148.3
Incremento por Variación de Inventarios		
Disminución del Exceso de Estimaciones por Pérdida o Deterioro u Obsolescencia		
Disminución del Exceso de Provisiones		
Otros Ingresos y Beneficios Varios	879.8	
Total de Ingresos y Otros Beneficios	74,100.0	71,053.4
GASTOS Y OTRAS PÉRDIDAS		
Gastos de Funcionamiento	60,556.5	53,583.1
Servicios Personales	44,147.7	38,644.6
Materiales y Suministros	5,188.8	4,733.5
Servicios Generales	11,220.0	10,205.0
Transferencias, Asignaciones, Subsidios y Otras Ayudas	374.8	414.2
Transferencias Internas y Asignaciones al Sector Público	374.8	
Transferencias al Resto del Sector Público		
Subsidios y Subvenciones		
Ayudas Sociales		414.2
Pensiones y Jubilaciones		
Transferencias a Fideicomisos, Mandatos y Contratos Análogos		
Transferencias a la Seguridad Social		
Donativos		
Transferencias al Exterior		
Participaciones y Aportaciones		
Participaciones		
Aportaciones		
Convenios		
Intereses, Comisiones y Otros Gastos de la Deuda Pública		
Intereses de la Deuda Pública		
Comisiones de la Deuda Pública		
Gastos de la Deuda Pública		
Costo por Coberturas		
Apoyos Financieros		
Otros Gastos y Pérdidas Extraordinarias	8,082.1	8,007.2
Estimaciones, Depreciaciones, Deterioros, Obsolescencia y Amortizaciones	8,082.1	8,007.2
Provisiones		
Disminución de Inventarios		
Aumento por Insuficiencia de Estimaciones por Pérdida o Deterioro y Obsolescencia		
Aumento por Insuficiencia de Provisiones		
Otros Gastos		
Inversión Pública	1,079.0	1,691.2
Inversión Pública no Capitalizable	1,079.0	1,691.2
Total de Gastos y Otras Pérdidas	70,092.4	63,695.7
Resultados del Ejercicio (Ahorro/Desahorro)	4,007.6	7,357.7

Tecnológico de Estudios Superiores de Valle de Bravo					
Estado de Variación en la Hacienda Pública					
Del 1 de Enero al 31 de Diciembre de 2019					
Concepto	Hacienda Pública / Patrimonio Contribuido	Hacienda Pública / Patrimonio Generado de Ejercicios Anteriores	Hacienda Pública / Patrimonio Generado del Ejercicio	Exceso o Insuficiencia en la Actualización de la Hacienda Pública / Patrimonio	Total
Hacienda Pública / Patrimonio Contribuido Neto de 2018	12,233.7				12,233.7
Aportaciones	12,233.7				12,233.7
Donaciones de Capital					
Actualización de la Hacienda Pública/Patrimonio					
Hacienda Pública / Patrimonio Generado Neto de 2018		131,079.0	7,357.7		138,436.7
Resultados del Ejercicio (Ahorro/Desahorro)			7,357.7		7,357.7
Resultados de Ejercicios Anteriores		128,668.6			128,668.6
Revalúos		2,410.4			2,410.4
Reservas					
Rectificaciones de Resultados de Ejercicios Anteriores					
Exceso o Insuficiencia en la Actualización de la Hacienda Pública / Patrimonio Neto de 2018					
Resultado por Posición Monetaria					
Resultado por Tenencia de Activos no Monetarios					
Hacienda Pública / Patrimonio Neto Final de 2018	12,233.7	131,079.0	7,357.7		150,670.4
Cambios en la Hacienda Pública / Patrimonio Contribuido Neto de 2019					
Aportaciones					
Donaciones de Capital					
Actualización de la Hacienda Pública/Patrimonio					
Variaciones de la Hacienda Pública / Patrimonio Generado Neto de 2019		-152.9	-3,350.1		-3,503.0
Resultados del Ejercicio (Ahorro/Desahorro)			4,007.6		4,007.6
Resultados de Ejercicios Anteriores		-174.9	-7,357.7		-7,532.6
Revalúos		22.0			
Reservas					
Rectificaciones de Resultados de Ejercicios Anteriores					
Cambios en el Exceso o Insuficiencia en la Actualización de la Hacienda Pública / Patrimonio Neto de 2019					
Resultado por Posición Monetaria					
Resultado por Tenencia de Activos no Monetarios					
Hacienda Pública / Patrimonio Neto Final de 2019	12,233.7	130,926.1	4,007.6		147,167.4

Tecnológico de Estudios Superiores de Valle de Bravo
Estado de Cambios en la Situación Financiera
Del 1 de Enero al 31 de Diciembre de 2019
(Miles de Pesos)

Concepto	Origen	Aplicación
ACTIVO	10,975.6	5,575.8
Activo Circulante	5,238.2	
Efectivo y Equivalentes	4,093.8	
Derechos a Recibir Efectivo o Equivalentes	1,144.4	
Derechos a Recibir Bienes o Servicios		
Inventarios		
Almacenes		
Estimación por Pérdida o Deterioro de Activos Circulantes		
Otros Activos Circulantes		
Activo No Circulante	5,737.4	5,575.8
Inversiones Financieras a Largo Plazo		
Derechos a Recibir Efectivo o Equivalentes a Largo Plazo		
Bienes Inmuebles, Infraestructura y Construcciones en Proceso		4,942.8
Bienes Muebles		633.0
Activos Intangibles		
Depreciación, Deterioro y Amortización Acumulada de Bienes	5,737.4	
Activos Diferidos		
Estimación por Pérdida o Deterioro de Activos no Circulantes		
Otros Activos no Circulantes		
PASIVO	-1,896.8	
Pasivo Circulante	-1,896.8	
Cuentas por Pagar a Corto Plazo	-1,896.8	
Documentos por Pagar a Corto Plazo		
Porción a Corto Plazo de la Deuda Pública a Largo Plazo		
Títulos y Valores a Corto Plazo		
Pasivos Diferidos a Corto Plazo		
Fondos y Bienes de Terceros en Garantía y/o Administración a Corto Plazo		
Provisiones a Corto Plazo		
Otros Pasivos a Corto Plazo		
Pasivo No Circulante		
Cuentas por Pagar a Largo Plazo		
Documentos por Pagar a Largo Plazo		
Deuda Pública a Largo Plazo		
Pasivos Diferidos a Largo Plazo		
Fondos y Bienes de Terceros en Garantía y/o en Administración a Largo Plazo		
Provisiones a Largo Plazo		
HACIENDA PÚBLICA/PATRIMONIO	22.0	3,525.0
Hacienda Pública/Patrimonio Contribuido		
Aportaciones		
Donaciones de Capital		
Actualización de la Hacienda Pública/Patrimonio		
Hacienda Pública/Patrimonio Generado	22.0	3,525.0
Resultados del Ejercicio (Ahorro/Desahorro)		3,350.1
Resultados de Ejercicios Anteriores	22.0	174.9
Revalúos		
Reservas		
Rectificaciones de Resultados de Ejercicios Anteriores		
Exceso o Insuficiencia en la Actualización de la Hacienda Pública/Patrimonio		
Resultado por Posición Monetaria		
Resultado por Tenencia de Activos no Monetarios		

Tecnológico de Estudios Superiores de Valle de Bravo
Estado de Flujos de Efectivo
Del 1 de Enero al 31 de Diciembre de 2019 y 2018
(Miles de Pesos)

Concepto	2019	2018
Flujos de Efectivo de las Actividades de Operación		
Origen	74,100.0	71,053.4
Impuestos		
Cuotas y Aportaciones de Seguridad Social		
Contribuciones de Mejoras		
Derechos		
Productos de Tipo Corriente		
Aprovechamientos de Tipo Corriente		
Ingresos por Venta de Bienes y Servicios	132.1	382.6
Ingresos no Comprendidos en las Fracciones de la Ley de Ingresos Causados en Ejercicios Fiscales		
Anteriores Pendientes de Liquidación o Pago		
Participaciones y Aportaciones		
Transferencias, Asignaciones y Subsidios y Otras Ayudas	73,088.1	69,522.5
Otros Orígenes de Operación	879.8	1,148.3
Aplicación	70,092.4	63,695.7
Servicios Personales	44,147.7	38,644.6
Materiales y Suministros	5,188.8	4,733.5
Servicios Generales	11,220.0	10,205.0
Transferencias Internas y Asignaciones al Sector Público		
Transferencias al Resto del Sector Público		
Subsidios y Subvenciones		
Ayudas Sociales	374.8	414.2
Pensiones y Jubilaciones		
Transferencias a Fideicomisos, Mandatos y Contratos Análogos		
Transferencias a la Seguridad Social		
Donativos		
Transferencias al Exterior		
Participaciones		
Aportaciones		
Convenios		
Otras Aplicaciones de Operación	9,161.1	9,698.4
Flujos Netos de Efectivo por Actividades de Operación	4,007.6	7,357.7
Flujos de Efectivo de las Actividades de Inversión		
Origen	6,881.8	7,985.1
Bienes Inmuebles, Infraestructura y Construcciones en Proceso		5,680.9
Bienes Muebles	5,737.4	1,843.6
Otros Orígenes de Inversión	1,144.4	460.6
Aplicación	5,575.8	11,809.9
Bienes Inmuebles, Infraestructura y Construcciones en Proceso	4,942.8	4,943.0
Bienes Muebles	633.0	6,866.9
Otras Aplicaciones de Inversión		
Flujos Netos de Efectivo por Actividades de Inversión	1,306.0	-3,824.8
Flujo de Efectivo de las Actividades de Financiamiento		
Origen	-1,874.8	
Endeudamiento Neto		
Interno		
Externo		
Otros Orígenes de Financiamiento	-1,874.8	
Aplicación	7,532.6	4,152.4
Servicios de la Deuda		
Interno		
Externo		
Otras Aplicaciones de Financiamiento	7,532.6	4,152.4
Flujos Netos de Efectivo por Actividades de Financiamiento	-9,407.4	-4,152.4
Incremento/Disminución Neta en el Efectivo y Equivalentes al Efectivo	-4,093.8	-619.5
Efectivo y Equivalentes al Efectivo al Inicio del Ejercicio	23,927.9	24,547.4
Efectivo y Equivalentes al Efectivo al Final del Ejercicio	19,834.1	23,927.9

CUENTA PÚBLICA DEL GOBIERNO, ORGANISMOS AUXILIARES Y AUTÓNOMOS DEL ESTADO DE MÉXICO 2019

Tecnológico de Estudios Superiores de Valle de Bravo
Estado Analítico del Activo
Del 1 de Enero al 31 de Diciembre de 2019
(Miles de Pesos)

Concepto	Saldo Inicial	Cargos del Período	Abonos del Período	Saldo Final	Variación del Período
	1	2	3	4 =(1+2-3)	(4-1)
ACTIVO	163,358.4	750,448.9	755,848.7	157,958.6	-5,399.8
Activo Circulante	25,076.2	741,791.7	747,029.9	19,838.0	-5,238.2
Efectivo y Equivalentes					
Derechos a Recibir Efectivo o Equivalentes	23,927.9	728,921.2	733,015.0	19,834.1	-4,093.8
Derechos a Recibir Bienes o Servicios	1,148.3	12,870.5	14,014.9	3.9	-1,144.4
Inventarios					
Almacenes					
Estimación por Pérdida o Deterioro de Activos Circulantes					
Otros Activos Circulantes					
Activo no Circulante	138,282.2	8,657.2	8,818.8	138,120.6	-161.6
Inversiones Financieras a Largo Plazo					
Derechos a Recibir Efectivo o Equivalentes a Largo Plazo					
Bienes Inmuebles, Infraestructura y Construcciones en Proceso	110,619.5	4,942.8		115,562.3	4,942.8
Bienes Muebles	74,792.7	2,059.4	1,426.4	75,425.7	633.0
Activos Intangibles					
Depreciación, Deterioro y Amortización Acumulada de Bienes	-47,130.0	1,655.0	7,392.4	-52,867.4	-5,737.4
Activos Diferidos					
Estimación por Pérdida o Deterioro de Activos no Circulantes					
Otros Activos no Circulantes					

Tecnológico de Estudios Superiores de Valle de Bravo
 Estado Analítico de la Deuda y Otros Pasivos
 Del 1 de Enero al 31 de Diciembre de 2019
 (Miles de Pesos)

Denominación de las Deudas	Moneda de Contratación	Institución o País Acreedor	Saldo Inicial del Período	Saldo Final del Período
DEUDA PÚBLICA				
Corto Plazo				
Deuda Interna				
Instituciones de Crédito				
Títulos y Valores				
Arrendamientos Financieros				
Deuda Externa				
Organismos Financieros Internacionales				
Deuda Bilateral				
Títulos y Valores				
Arrendamientos Financieros				
<i>Subtotal a Corto Plazo</i>				
Largo Plazo				
Deuda Interna				
Instituciones de Crédito				
Títulos y Valores				
Arrendamientos Financieros				
Deuda Externa				
Organismos Financieros Internacionales				
Deuda Bilateral				
Títulos y Valores				
Arrendamientos Financieros				
<i>Subtotal a Largo Plazo</i>				
Otros Pasivos	Moneda Nacional		12,688.0	10,791.2
<i>Total de Deuda y Otros Pasivos</i>			<i>12,688.0</i>	<i>10,791.2</i>

NOTAS A LOS ESTADOS FINANCIEROS

NOTAS DE DESGLOSE

1. ESTADO DE SITUACIÓN FINANCIERA

ACTIVO

- Efectivo y Equivalentes

El equivalente de efectivo y las inversiones en valores negociables, se encuentran representados por depósitos bancarios. A la fecha de los estados financieros, los intereses se incluyen en los resultados del ejercicio.

Concepto	2019	2018
Bancos/Tesorería	3,834.1	9,527.9
Inversiones Financieras de Corto Plazo	16,000.0	14,400.0
Total	<u>19,834.1</u> =====	<u>23,927.9</u> =====

- Derechos a recibir Efectivo y Equivalentes y Bienes o Servicios a Recibir

Concepto	2019	2018
Hir Compañía de Seguros, s.a. de C.V.	3.9	
Cuentas por Cobrar al GEM		1,148.3
Total	<u>3.9</u> =====	<u>1,148.3</u> =====

- Bienes Disponibles para su Transformación y Consumos (Inventarios)

No Aplica.

- Inversiones Financieras

La cuenta de Inversiones financieras no considera fideicomisos, ni participaciones y aportaciones de capital. Durante el período del 1º de enero al 31 de diciembre de 2019 el Tecnológico no realizó actividades por estos conceptos.

- Bienes Muebles, Inmuebles e Intangibles

Los Bienes Muebles e Inmuebles se muestran a su costo de adquisición, construcción, o bien a su valor estimado razonablemente o, al de un bien similar, determinado por el área administrativa correspondiente; o al de avalúo en caso de que sean producto de una donación, expropiación, adjudicación o dación en pago, aun cuando no se cuente con la factura o documento original que ampare la propiedad del bien. En todos los casos se incluyen los gastos y costos relacionados con su adquisición, incluyendo el impuesto al valor agregado; excepto, tratándose de organismos sujetos a un régimen fiscal distinto al de no contribuyentes; en apego a la normatividad de registro de Contabilidad Gubernamental. La actualización de los mismos se realizó hasta el 31 de diciembre de 2007, así como su correspondiente depreciación, conforme a lo establecido en la Circular de la Información Financiera para el reconocimiento de los efectos de la inflación, y tomando como referencia la NIF B-10, emitida por el Consejo Mexicano para la Investigación y Desarrollo de Normas de Información Financiera,

T E S V B

A. C.. Considerando que en los últimos 7 años de inflación en la economía mexicana no ha rebasado el 10 por ciento anual, se ha decidido no aplicar el procedimiento de revaluación de los estados financieros de los entes gubernamentales.

Los Bienes Muebles e Inmuebles propiedad de Tecnológico se registran a su valor histórico.

Bienes Inmuebles:	2019	2018
Terreno	3,960.0	3,960.0
Edificio no Habitacionales	81,634.3	81,634.3
Subtotal	85,594.3	85,594.3
<hr/>		
Revaluación de Bienes Inmuebles:		
Terreno	1,275.8	1,275.8
Edificio no Habitacionales	1,970.6	1,970.6
Subtotal	3,246.4	3,246.4
<hr/>		
Construcciones en Proceso en Bienes de Dominio Público (Bienes Propios)	26,721.6	21,778.7
Total de Bienes Inmuebles	115,561.3	110,619.5
	=====	=====
Bienes Muebles:		
Equipo de Cómputo	28,110.2	28,527.7
Equipo de Oficina	2,751.9	2,765.9
Muebles y Enseres	10,929.3	9,612.8
Maquinaria, Otros Equipos Herramientas	32,308.2	32,489.6
Equipo de Transporte	1,213.7	1,213.7
Subtotal	75,313.3	74,609.7
<hr/>		
Revaluación de Bienes Muebles:		
Equipo de Cómputo	26.4	89.4
Equipo de Oficina	38.9	43.7
Muebles y Enseres	35.6	38.4
Maquinaria, Otros Equipos Herramientas	11.5	11.5
Subtotal	112.4	183.0
<hr/>		
Total de Bienes Muebles	75,425.7	74,792.7
	=====	=====

Depreciación Histórica:

Edificio	11,107.1	9,458.2
Equipo de Cómputo	17,412.0	16,330.7
Equipo de Oficina	682.6	612.0
Muebles y Enseres	1,132.2	1,188.0
Maquinaria, Otros Equipos Herramientas	19,271.8	16,473.7
Equipo de Transporte	819.3	672.7

Subtotal	50,525.0	44,735.3
-----------------	-----------------	-----------------

Depreciación Revaluada:

Edificio	2,297.8	2,206.4
Equipo de Cómputo	61.2	103.0
Equipo de Oficina	39.5	41.5
Muebles y Enseres	31.8	32.0
Maquinaria, Otros Equipos Herramientas	12.1	11.8

Subtotal	2,442.4	2,394.7
-----------------	----------------	----------------

Total Depreciación, Deterioro y Amortización Acumulada de Bienes	52,867.4	47,130.0
---	-----------------	-----------------

Bienes Muebles e Inmuebles, Neto	138,120.6	138,282.2
---	------------------	------------------

La depreciación se calcula a partir del mes siguiente al de su adquisición, usando el método de línea recta, aplicando las tasas anuales conforme a lo dispuesto en el "Manual de Contabilidad Gubernamental para las Dependencias y Entidades Públicas del Gobierno del Estado de México", que se mencionan a continuación:

Rubro	Años de Vida Útil	Tasa
Edificio	50	2%
Equipo de Cómputo	5	20%
Equipo de Oficina	33.3	3%
Muebles y Enseres	10	10%
Maquinaria, Otros Equipos Herramientas	10	10%
Equipo de Transporte	10	10%

El equipo de cómputo se integra al mobiliario y equipo de administración según las disposiciones del CONAC.

- Estimaciones y Deterioros**

Durante el periodo terminado del 1 de diciembre al 31 de diciembre de 2019, no se consideró necesario registrar estimaciones por deterioros del activo.

- Otros Activos

En el rubro de otros activos no se realizaron movimientos que pudieran impactar financieramente durante el ejercicio.

PASIVO

Cuentas por Pagar a Corto Plazo

El rubro de cuentas por pagar a corto plazo está integrado como sigue:

Proveedores por Pagar a Corto Plazo	2019	2018
Telefonía por Cable, S.A. de C.V.	646.2	927
Cuerpo de Guardias de Seguridad Industrial, Bancaria y Comercial del Valle de Toluca	222.6	206.5
La Evaluación de la Educación Superior, A.C.	260.0	
Thona Seguros S.A. de C.V.	195.0	
Universidad Autónoma del Estado de México		152.0
German Ramirez Salinas		368.4
Gabriel García Delgado		149.0
Otros	135.6	75.3
Subtotal	1,620.6	1,878.2
Retenciones y Contribuciones por Pagar a Corto Plazo	2019	2018
Retenciones de ISR Sueldos y Salarios	435.4	621.8
Otras Retenciones	-.7	2.6
Subtotal	434.9	624.5

Otras Cuentas por Pagar a Corto Plazo	2019	2018
Instituto Mexiquense de la Infra Estructura Física Educativa	7,586.7	8,996.0
Unidad Académica Departamental T-2 de Talleres y Laboratorio (Contratistas)	865.3	865.3
Cuentas por Pagar al GEM	283.9	188.8
Compensación Docente Enero-Marzo 2018		135.2
Subtotal	8,735.9	10,185.3
Total	10,791.2	12,688.0
	=====	=====

2. ESTADO DE ACTIVIDADES

- Ingresos de Gestión

Concepto	2019	2018
Ingresos por Venta de Bienes y Servicios	732.1	382.6
Subsidio y Subvenciones	73,088.1	69,522.5
Utilidades y Rendimientos de Otras Inversiones	866.5	1,148.3
Otros Ingresos y Beneficios Varios (Donaciones)	13.3	
Total	74,100.0	71,053.4
	=====	=====

Los ingresos por subsidio se integran de la siguiente manera:

Concepto	2018	2019
Subsidio Estatal (Gasto Corriente)	28,265.3	28,158.6
Subsidio Estatal (Ingresos Propios)	16,072.0	14,303.6
Apoyo a la Investigación Científica	30.0	89.0
Subsidio Federal	28,720.0	26,971.3
Total	73,088.1	69,522.5
	=====	=====

- Gastos y Otras Pérdidas:

Concepto	2019	2018
Servicios Personales	44,147.7	38,644.7
Materiales y Suministros	5,188.8	4,733.5
Servicios Generales	11,220.0	10,204.9
Transferencias	374.8	414.2
Otros Gastos	8,082.1	8,007.2
Inversión Pública no Capitalizable	1,079.0	1,691.3
Total	70,092.4	63,695.8
	=====	=====

3. ESTADO DE VARIACIÓN EN LA HACIENDA PÚBLICA

El Patrimonio del Tecnológico de Estudios Superiores de Valle de Bravo está integrado por lo siguiente:

- I. Los ingresos que obtenga por los servicios que preste en el ejercicio de sus facultades y el cumplimiento de su objeto;
- II. Las aportaciones, participaciones, subsidios y apoyos que le otorguen los gobiernos federal, estatal y municipal;
- III. Los legados, donaciones y demás bienes otorgados en su favor, y los productos de fideicomisos en los que se señale como fideicomisario;
- IV. Los bienes muebles e inmuebles que adquiera por cualquier título legal para el cumplimiento de su objeto; y
- V. Las utilidades, intereses, dividendos, rendimientos de sus bienes, derechos y demás ingresos que se adquiera por cualquier título legal, a continuación, se muestra el detalle de este rubro:

Concepto	2019	2018
Aportaciones GEM:		
Terrenos	3,960.0	3,960.0
Edificio	7,986.6	7,986.6
Mobiliario y Equipo de Oficina	229.8	229.8
Equipo de Cómputo	57.3	57.3
Total	12,233.7	12,233.7
	=====	=====

4. ESTADO DE FLUJOS DE EFECTIVO

1. Efectivo y Equivalentes

	2019	2018
Efectivo en Bancos –Tesorería	19,834.1	23,927.9
Efectivo en Bancos- Dependencias		
Inversiones Temporales (hasta 3 meses)		
Fondos con Afectación Específica		
Depósitos de Fondos de Terceros y Otros		
Total de Efectivo y Equivalentes	19,834.1	23,927.9

2. Adquisición de Bienes Muebles e Inmuebles

No Aplica.

3. Conciliación de los Flujos de Efectivo

Integración de Flujo de Efectivo	Al 31 de Diciembre de 2019	2018
Flujos Netos por Actividades de Operación	4,007.6	7,357.7
Flujos Netos de Efectivo por Actividades de Inversión	1,306.0	-3,824.8
Flujos Netos de Efectivo por Actividades de Financiamiento	7,532.6	-4,152.4
Efectivo y Equivalentes al Efectivo al Inicio del Ejercicio	23,927.9	24,547.4
Efectivo y Equivalentes al Efectivo al Final del Ejercicio	19,834.1	23,927.9

5. CONCILIACIÓN ENTRE LOS INGRESOS PRESUPUESTARIOS Y CONTABLES, ASÍ COMO ENTRE LOS EGRESOS PRESUPUESTARIOS Y LOS GASTOS CONTABLES

Tecnológico de Estudios Superiores de Valle de Bravo Conciliación entre los Ingresos Presupuestarios y Contables Correspondiente del 1 de Enero al 31 de Diciembre de 2019 (Miles de Pesos)		
1. Ingresos Presupuestarios		84,904.6
2. Más Ingresos Contables no Presupuestarios		0.0
Incremento por Variación de Inventarios		
Disminución del Exceso de Estimaciones por Pérdida o Deterioro u Obsolescencia		
Disminución del Exceso de Provisiones		
Otros Ingresos y Beneficios Varios		
Otros Ingresos Contables no Presupuestarios		
3. Menos Ingresos Presupuestarios no Contables		10,804.6
Productos de Capital		
Aprovechamientos Capital		
Ingresos Derivados de Financiamientos		
Otros ingresos presupuestarios no contables	10,804.6	
4. Ingresos Contables (4 = 1 + 2 - 3)		74,100.0

Tecnológico de Estudios Superiores de Valle de Bravo
 Conciliación entre los Egresos Presupuestarios y los Gastos Contables
 Correspondiente del 1 de Enero al 31 de Diciembre de 2019
 (Miles de Pesos)

1.- Total de Egresos (Presupuestarios)		76,406.2
2.- Menos Egresos Presupuestarios no Contables		15,474.9
Mobiliario y Equipo de Administración	2,998.3	
Mobiliario y Equipo Educativo y Recreativo		
Equipo e Instrumental Médico y de Laboratorio		
Vehículos y Equipo de Transporte		
Equipo de Defensa y Seguridad		
Maquinaria, Otros Equipos y Herramientas		
Activos Biológicos		
Bienes Inmuebles		
Activos Intangibles		
Obra Pública en Bienes Propios		
Acciones y Participaciones de Capital		
Compra de Títulos y Valores		
Inversiones en Fideicomisos, Mandatos y Otros Análogos		
Provisiones para Contingencias y Otras Erogaciones Especiales		
Amortización de la Deuda Pública		
Adeudos de Ejercicios Fiscales Anteriores (ADEFAS)	8,100.0	
Otros Egresos Presupuestales no Contables	4,376.6	
3. Más Gastos Contables no Presupuestales		9,161.1
Estimaciones, Depreciaciones, Deterioros, Obsolescencia y Amortizaciones	8,082.1	
Provisiones		
Disminución de Inventarios		
Aumento por Insuficiencia de Estimaciones por Pérdida o Deterioro u Obsolescencia		
Aumento por Insuficiencia de Provisiones		
Otros Gastos		
Otros Gastos Contables no Presupuestales	1,079.0	
4. Total de Gasto Contable (4 = 1 - 2 + 3)		70,092.4

NOTAS DE MEMORIA (CUENTAS DE ORDEN)

Tecnológico de Estudios Superiores de Valle de Bravo		
CUENTAS DE ORDEN CONTABLES		
(Miles de Pesos)		
	<u>2019</u>	<u>2018</u>
CUENTAS DEUDORAS		
Almacén	877.9	347.0
	<u>877.9</u>	<u>347.0</u>
CUENTAS ACREEDORAS		
Artículos Disponibles por el Almacén	877.9	347.0
	<u>877.9</u>	<u>347.0</u>

Tecnológico de Estudios Superiores de Valle de Bravo		
CUENTAS DE ORDEN PRESUPUESTALES		
(Miles de Pesos)		
	<u>2019</u>	<u>2018</u>
CUENTAS DEUDORAS		
Ley de Ingresos Estimada	83,197.9	82,240.7
Presupuesto de Egresos por Ejercer	6,791.5	9,465.8
Presupuesto de Egresos Comprometido	6,057.2	6,944.7
Presupuesto de Egresos Devengado		156.2
Presupuesto de Egresos Pagado	70,349.1	65,674.1
	<u>166,395.7</u>	<u>164,481.5</u>
CUENTAS ACREEDORAS		
Ley de Ingresos por Ejecutar	-1,706.7	-5,258.8
Ley de Ingresos Recaudado	84,904.6	87,499.6
Presupuesto de Egresos Aprobado	83,197.8	82,240.7
	<u>166,395.7</u>	<u>164,481.5</u>

NOTAS DE GESTIÓN ADMINISTRATIVA

1. INTRODUCCIÓN

El ejercicio 2019 estuvo impactado por la incertidumbre económica, por lo que el GEM en previsión de los efectos que pudiesen tener en el presupuesto Estatal, reforzó las medidas de austeridad, racionalidad y disciplina presupuestal, con el Acuerdo para la Contención del Gasto y el Ahorro Presupuestario en la Administración Pública Estatal para el ejercicio Fiscal 2019.

2. PANORAMA ECONÓMICO FINANCIERO

El Tecnológico se apega a los lineamientos que deben utilizar las entidades del sector auxiliar del Gobierno del Estado de México (GEM), establecidos en la fracción IV de la inflación del Manual Único de Contabilidad para las Dependencias y Entidades Públicas del Gobierno del Estado de México y tomando como referencia la Norma de Información Financiera NIF B-10 Efectos de la Inflación.

3. AUTORIZACIÓN E HISTORIA

Fecha de creación: 9 de septiembre de 1999.

Principales cambios es su estructura: durante el periodo del 1 de enero al 31 de diciembre de 2019, no hubo modificaciones del Tecnológico.

4. ORGANIZACIÓN Y OBJETO SOCIAL

Organigrama

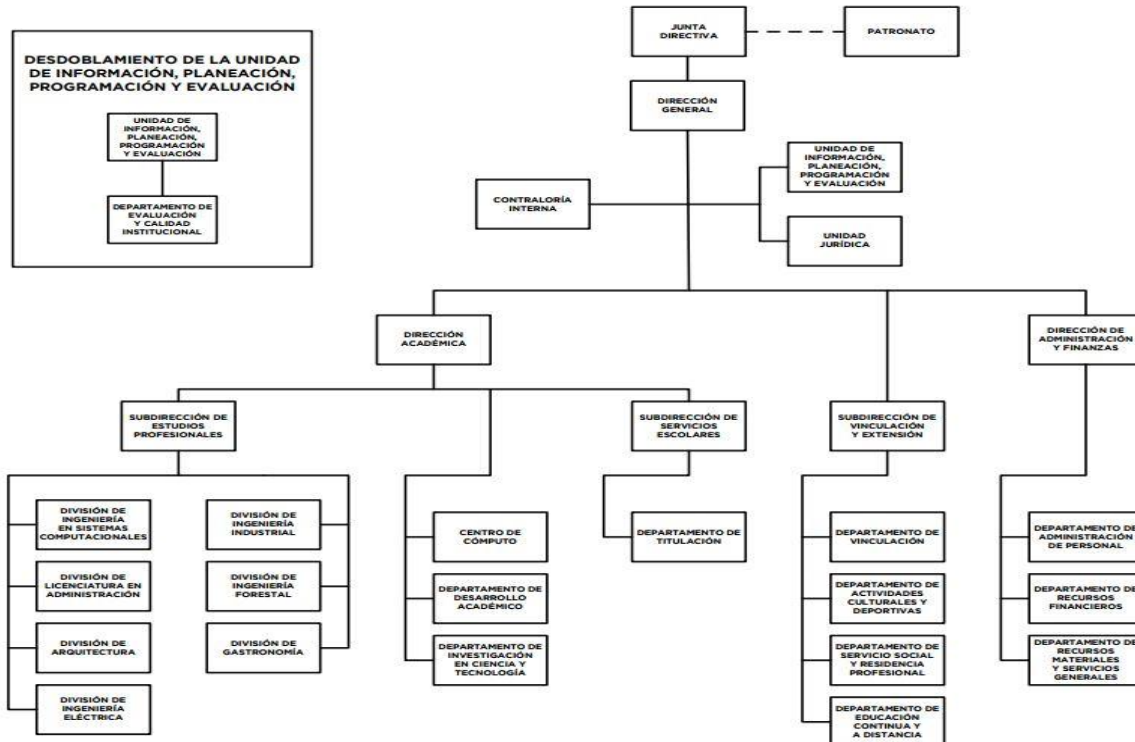

Objeto Social

- Formar profesionales, docentes e investigadores aptos para la aplicación y generación de conocimientos, con capacidad crítica y analítica en la solución de los problemas, con sentido innovador que incorpore los avances científicos y tecnológicos al ejercicio responsable de la profesión de acuerdo a los requerimientos del entorno, el estado y el país.
- Realizar investigaciones científicas y tecnológicas que permitan el avance del conocimiento, el desarrollo de la enseñanza tecnológica y el mejor aprovechamiento social de los recursos naturales y materiales que contribuyan a la elevación de la calidad de vida comunitaria.
- Colaborar con los sectores público, privado y social en la consolidación del desarrollo tecnológico y social de la comunidad.
- Realizar programas de vinculación con los sectores público, privado y social que contribuyan a la consolidación del desarrollo tecnológico y social.
- Realizar el proceso de enseñanza-aprendizaje con actividades curriculares debidamente planeadas y ejecutadas.
- Promover la cultura regional, estatal, nacional y universal especialmente de carácter tecnológico.

Principal Actividad

Impartir educación superior tecnológica en las áreas industriales y de servicios, así como educación para la superación académica alterna y de actualización para los sectores público, privado y social.

Consideraciones Fiscales del Tecnológico

El régimen fiscal para las entidades públicas es el correspondiente a personas morales con fines no lucrativos y sus obligaciones fiscales se determinan conforme al objetivo y funciones asignadas en la Constitución Política del Estado Libre y Soberano de México, en la Ley que les da origen o en su Decreto de Creación, salvo los casos en que se realicen actividades distintas a la prestación de servicios públicos.

Tributa en el régimen fiscal título III de la Ley del Impuesto Sobre la Renta, que regula a las personas morales con fines no lucrativos y por lo tanto no son sujetos del Impuesto Especial sobre Producción y Servicios, ni de la participación de Utilidades a los Trabajadores.

Tiene las obligaciones como retenedor del Impuesto Sobre la Renta en los capítulos de ingresos por salarios y en general por la prestación de un servicio personal subordinado, actividades profesionales (honorarios), sobre los cuales se aplican las disposiciones de la Ley del I.V.A. en materia de retenciones y enteros.

No realiza actos grabados para IVA.

Está obligado a pagar cuotas y aportaciones al Instituto de Seguridad Social del Estado de México y Municipios (ISSEMYM).

5. BASES DE PREPARACIÓN DE LOS ESTADOS FINANCIEROS

Los Estados Financieros adjuntos se prepararon de acuerdo con los Principios de Contabilidad Gubernamental, los cuales incluyen la realización de operaciones con base al Manual Único de Contabilidad Gubernamental para las Dependencias, Organismos Auxiliares y Fideicomisos del Gobierno del Estado de México, es el instrumento

normativo básico en el que se integra el catálogo de cuentas, su estructura, su instructivo, la guía contabilizadora y los criterios y lineamientos para el registro de sus operaciones.

El órgano de coordinación para la armonización de la contabilidad gubernamental es el Consejo Nacional de Armonización Contable (CONAC), tiene por objeto la emisión de las normas contables y lineamientos para la generación de información financiera que aplicarán los entes públicos, previamente formuladas y propuestas por el Secretario Técnico. Desempeña una función única debido a que los instrumentos normativos, contables, económicos y financieros que emite deben ser implementados por los entes públicos, a través de las modificaciones, adiciones o reformas a su marco jurídico.

Estos estados financieros y sus notas, han sido preparados conforme a las Normas y Metodología para la Emisión de Información Financiera y Estructura de los Estados Financieros Básicos del Ente Público y Características de sus Notas, publicadas en el Diario Oficial de la Federación de fecha 1° de diciembre de 2009.

6. POLÍTICAS DE CONTABILIDAD SIGNIFICATIVAS

a) Bancos-Tesorería e Inversiones Financieras a Corto Plazo

Los valores realizables se encuentran presentados principalmente por depósitos bancarios, valuados a su valor nominal, el cual no excede al valor de mercado. Los rendimientos de estas inversiones se registran conforme se devengan.

b) Cuentas por Cobrar a Corto Plazo

Los subsidios estatales pendientes de cobrar se registran a su valor nominal y reconocen el derecho a recibir los ingresos conforme al calendario presupuestal establecido y a la expedición de los contra-recibos correspondientes.

c) Deudores Diversos a Corto Plazo

Los subsidios federales pendientes de cobrar se registran a su valor nominal y reconocen el derecho a recibir los ingresos conforme al calendario presupuestal establecido y a la expedición del recibo correspondiente.

Las cuotas por cobrar excepcionalmente se registran a su valor nominal con base en una carta compromiso firmada por los alumnos y autorizada por la Dirección del Tecnológico.

Las cantidades entregadas a los servidores públicos para la realización de gastos por comprobar se registran al valor nominal.

d) Anticipos a Contratistas

Son las cantidades de dinero entregadas a los proveedores de bienes o servicios y contratistas de obra pública y servicios relacionados con la misma con el fin de obtener una contraprestación pactada mediante contrato, las cuales deberán ser comprobadas o reintegradas conforme a la normatividad que al efecto emitan la Secretaría de Finanzas, en el ámbito de su competencia.

e) Bienes en Tránsito

Los bienes adquiridos y que no han sido recibidos, así como los que se encuentran en proceso de adquisición se registran a su valor nominal y una vez recibidos son traspasados a las cuentas de activo o de gastos que correspondan.

f) Activo no Circulante (Inmuebles, Muebles y Depreciación)

Los bienes inmuebles o muebles como son; Terrenos, Edificios, Mobiliario y Equipo, Vehículos, Maquinaria, Equipos especiales, entre otros, se registran a su costo de adquisición, asentado en los

documentos respectivos. En el caso de donaciones, expropiaciones o adjudicaciones, se registran a su valor estimado razonable o de avalúo, cumpliendo con lo establecido por el postulado de Contabilidad Gubernamental, Hasta el 31 de diciembre de 2007 se actualizaron mediante la aplicación de factores derivados del INPC.

Tratándose de las adquisiciones de bienes muebles, con un costo unitario igual o mayor a 70 UMAS, se registran contablemente con un aumento en el activo y aquellas con un importe menor se registran como gastos. En ambos casos se afecta el presupuesto de egresos en la partida y programa correspondiente.

Tratándose de las adquisiciones de bienes muebles, el Tecnológico, observa los lineamientos establecidos en las "Normas Administrativas para la Asignación y uso de Servicios" (ACP), publicadas en Gaceta de Gobierno, capitalizando las inversiones o en su caso, aplicándolas a resultados según se trate, pero controlando ambas adquisiciones a través de dos sistemas que son: "Sistema Integral de Control Patrimonial" (SICOPA), o "Sistema Alternativo de Registro y Control" (SARECO), dependiendo el costo unitario de cada adquisición.

g) Otros Activos

El Tecnológico de Estudios Superiores de Valle de Bravo, realizó una serie de convenios con el Instituto Mexiquense para la Infraestructura Física Educativa (IMIFE) a efecto de realizar la construcción de diversos edificios, mismos que están en proceso de edificación.

h) Depreciación

La depreciación representa la parte estimada de la capacidad de los activos que se han consumido durante el periodo, su fin es de índole informativa.

El registro contable de la depreciación tiene como objetivo reconocer la pérdida del valor de un activo que puede originarse por obsolescencia, desgaste o deterioro ordinario, defectos de fabricación, falta de uso, insuficiencia, entre otros.

La depreciación deberá calcularse, a partir del mes siguiente al de su adquisición, conforme al método de línea recta, de acuerdo a los porcentajes vigentes en el Manual de Contabilidad Gubernamental para las Dependencias y Entidades Públicas del Gobierno y Municipios del Estado de México y se determina sobre el valor actualizado de los bienes, aplicando las siguientes tasas anuales:

Rubro	Años de Vida Útil	Tasa
Edificio	50	2%
Equipo de Cómputo	5	20%
Equipo de Oficina	33.3	3%
Muebles y Enseres	10	10%
Maquinaria, Otros Equipos Herramientas	10	10%
Equipo de Transporte	10	10%

i) Construcciones en Proceso

Se registran al costo histórico cuando se inicia el proceso adquisitivo, o bien, se formaliza la operación, independientemente de la forma o documentación que la soporte y/o con el costo histórico de las estimaciones pagadas a los contratistas e incluyen el costo de la elaboración de los proyectos, la propia construcción y la supervisión, así como los gastos y costos relacionados con la misma generados desde la planeación hasta su conclusión. Una vez terminada la obra, el valor de la construcción se transfiere a

los bienes inmuebles que integran los bienes inmuebles. La obra pública se deberá registrar invariablemente en la cuenta Construcciones en proceso.

j) Cuentas por Pagar a Corto Plazo

Las cuentas por pagar a favor de los proveedores se registran a su valor nominal y reconocen la obligación de pagar los servicios, la adquisición de bienes y las obras conforme se devengan, es decir, cuando se inicia el proceso adquisitivo, o bien, se formaliza la operación, independientemente de la forma o documentación que la soporte.

k) Obligaciones Laborales al Retiro

Las obligaciones laborales al retiro relacionadas con la prima de antigüedad, las indemnizaciones y compensaciones que se tengan que pagar a los empleados que dejen de prestar sus servicios bajo ciertas circunstancias, incluso por despidos injustificados resueltos por los tribunales correspondientes, se reconocen contablemente en el ejercicio en que se pagan y se afecta el presupuesto de egresos respectivo.

El régimen de seguridad social al que están sujetos los Servidores Públicos es el del Instituto de Seguridad Social del Estado de México y Municipios (ISSEMYM) para la salvaguarda de su derecho a la salud.

l) Aportaciones

Las aportaciones efectuadas por el Gobierno del Estado de México en inversión física (bienes muebles e inmuebles) se registran en el patrimonio considerando el valor asentado en las actas entrega recepción de las obras o de las facturas de los bienes muebles.

Las aportaciones efectuadas por el GEM en efectivo para la adquisición de bienes muebles e inmuebles y las destinadas para gasto corriente se registran como ingreso en el estado de resultados.

m) Ingresos por Venta de Bienes y Servicios

Los ingresos propios provienen de inscripciones, cuotas, cursos propedéuticos, examen extraordinario, reposición de credencial, constancias, certificados de estudios, exámenes especiales, cafetería y cursos de inglés, se reconocen cuando efectivamente son cobrados.

n) Ingresos por Subsidios Estatales

Se registran al valor histórico sobre la base de lo devengado conforme al calendario presupuestal establecido y a la expedición de los contra-recibos correspondientes, independientemente de la fecha en que éstos sean cobrados por el Tecnológico.

o) Ingresos por Subsidios Federales

Se registran a su valor nominal sobre la base de lo devengado conforme al calendario presupuestal establecido y a la expedición de los recibos correspondientes, independientemente de la fecha en que éstos sean cobrados por el Tecnológico.

p) Ingresos Financieros

Los ingresos financieros representan los intereses ganados producto de los excedentes de efectivo, que el Tecnológico mantiene en inversiones en valores de inmediata realización, se reconocen conforme se devengan.

q) Egresos y Otras Pérdidas

Los gastos de operación se registran a su valor nominal y se reconocen conforme los bienes o servicios se reciben o se devengan, es decir, cuando se inicia el proceso adquisitivo, o bien cuando se formaliza la operación, independientemente de la forma o documentación que la soporte.

r) Impuesto al Valor Agregado

El impuesto al valor agregado pagado a los proveedores se registra formando parte del valor de los bienes y servicios afectando los bienes que conforman los inmuebles, mobiliario y equipo, las construcciones en proceso o los gastos de operación.

s) Cuentas de Orden Presupuestales de Ingresos y Egresos

Con el propósito de contar con herramientas de control que permitan identificar los registros por Ingresos y Egresos de una entidad con el ejercicio presupuestal, la Contaduría General Gubernamental de común acuerdo con el Órgano Técnico de Fiscalización del Poder Legislativo y los Municipios optaron por incluir en el catálogo de cuentas, dentro del grupo de Cuentas de Orden, las cuentas presupuestales de ingresos y egresos.

7. POSICIÓN EN MONEDA EXTRANJERA Y PROTECCIÓN POR RIESGO CAMBIARIO

No Aplica.

8. REPORTE ANALÍTICO DEL ACTIVO

Los porcentajes de depreciación se Utilizan de acuerdo al tipo de activo y se calcula a partir del mes siguiente al de su adquisición, usando el método de línea recta, aplicando las tasas anuales que se mencionan a continuación:

- Las inversiones en valores negociables, se encuentran representados por depósitos bancarios. A la fecha de los estados financieros, los intereses se incluyen en los resultados del ejercicio.
- El Tecnológico no cuenta con bienes dados en garantía, señalados en embargos, litigios, títulos de inversiones entregados en garantías, baja significativa del valor de inversiones financieras.
- Desmantelamiento de activos, procedimientos, implicaciones, efectos contables.

9. FIDEICOMISOS, MANDATOS Y ANÁLOGOS

No Aplica.

10. REPORTE DE RECAUDACIÓN

No Aplica.

11. INFORMACIÓN SOBRE LA DEUDA Y EL REPORTE ANALÍTICO DE LA DEUDA

No Aplica.

12. CALIFICACIONES OTORGADAS

No Aplica.

13. PROCESO DE MEJORA

a) Principales Políticas de Control Interno

El organismo ha dado puntual seguimiento a las recomendaciones de control interno expresadas tanto por el comisario como por el contralor interno en las reuniones llevadas a cabo durante el periodo terminado del 1 de enero al 31 de diciembre de 2019.

b) Medidas de Desempeño Financiero, Metas y Alcance

El organismo ha observado el debido cumplimiento en el ejercicio del presupuesto asignado para su operación vigilando en todo momento que las medidas de control presupuestal hayan sido observadas puntualmente.

14. INFORMACIÓN POR SEGMENTOS

No Aplica.

15. EVENTOS POSTERIORES AL CIERRE

No Aplica.

16. PARTES RELACIONADAS

No Aplica.

17. RESPONSABILIDAD SOBRE LA PRESENTACIÓN RAZONABLE DE LOS ESTADOS FINANCIEROS

“Bajo protesta de decir verdad declaramos que los Estados Financieros y sus notas, son razonablemente correctos y son responsabilidad del emisor”.

El Despacho Liconsa, Salgado y Asociados. S.C., dictaminó los Estados Financieros del Tecnológico de Estudios Superiores de Valle de Bravo al 31 de diciembre de 2019 mediante el cual expresa la opinión de que presentan razonablemente, en todos los aspectos materiales, la situación financiera del Tecnológico.

INFORMACIÓN PRESUPUESTARIA

T E S V B

Tecnológico de Estudios Superiores de Valle de Bravo												
Ingresos y Egresos												
Del 1 de Enero al 31 de Diciembre de 2019												
(Miles de pesos)												
C O N C E P T O	PRESUPUESTO AUTORIZADO	%	AMPLIACIÓ N	REDUCCIÓ N	AUTORIZADO FINAL	%	PRESUPUESTO EJERCIDO	%	VARIACIÓN INICIAL	%	VARIACIÓN MODIFICADO	%
INGRESOS:	71,638.2	100.0	28,748.9	17,189.3	83,197.8	100.0	84,904.6	100.0	13,266.4	18.5	1,706.8	2.1
Superávit Ejercicio Anterior												
Ordinarios	71,638.2	100.0	28,748.9	17,189.3	83,197.8	100.0	84,904.6	100.0	13,266.4	18.5	1,706.8	2.1
Estatales	71,638.2	100.0	28,748.9	17,189.3	83,197.8	100.0	84,904.6	100.0	13,266.4	18.5	1,706.8	2.1
- Tributarios												
Impuestos sobre Erogaciones												
Impuestos sobre Tenencia												
Otros Impuestos y Accesorios												
- No Tributarios							866.5	1.0	866.5		866.5	
Derechos												
Sector Central												
Organismos Auxiliares												
Aportaciones de Mejoras												
Productos							866.5	1.0	866.5		866.5	
Aprovechamientos												
Ingresos Financieros												
Aportaciones y Cuotas de Seguridad Social												
Ingresos por Venta de Bienes y Servicios	17,189.3	24.0	8,133.3	17,189.3	8,133.3	9.8	10,950.00	12.9	(6,239.3)		2,816.7	34.6
Transferencias Asignaciones, Subsidio y Otras Ayudas	54,448.9		20,615.6		75,064.5	90.2	73,088.10	86.1	18,639.2	34.2	(1,976.4)	(2.6)
Federales												
Participaciones Federales												
Fondos de Aportaciones Ramo 33												
Otros Apoyos Federales												
Extraordinarios												
Generación de Adefas												
Financiamientos												
EGRESOS:	71,638.2	100.0	30,777.0	19,217.4	83,197.8	100.0	76,406.2	100.0	(4,768.0)	(6.7)	6,791.6	8.2
Poderes Legislativo y Judicial												
Poder Legislativo												
Poder Judicial												
Gasto Total de Poder Ejecutivo	71,638.2	100.0	30,777.0	19,217.4	83,197.8	100.0	76,406.2	100.0	(4,768.0)	(6.7)	6,791.6	8.2
Gasto Programable:	71,638.2	100.0	22,677.0	19,217.4	75,097.8	90.3	69,006.0	90.3	2,632.2	3.7	6,091.8	8.1
Gasto Corriente	63,967.8	89.3	16,761.4	18,331.8	62,397.4	75.0	60,690.0	79.4	3,277.8	5.1	1,707.4	2.7
Servicios Personales	45,402.3	63.4	7,727.2	8,598.8	44,530.7	53.5	44,147.6	57.8	1,254.7	2.8	383.1	0.9
Gasto Operativo	18,565.5	25.9	9,034.2	9,733.0	17,866.7	21.5	16,542.4	21.7	2,023.1	10.9	1,324.3	7.4
- Materiales y Suministros	8,613.8	12.0	1,655.1	4,641.8	5,627.1	6.8	5,322.4	7.0	3,291.4	38.2	304.7	5.4
- Servicios Generales	9,951.7	13.9	7,379.1	5,091.2	12,239.6	14.7	11,220.0	14.7	(1,268.3)	(12.7)	1,019.6	8.3
Transferencias	427.5	0.6	241.6	41.6	627.5	0.8	374.8	0.5	52.7		252.7	
- Organismos Autonomos												
- Subsidios y Apoyos	427.5	0.6	241.6	41.6	627.5	0.8	374.8	0.5	52.7		252.7	
Inversión Pública	7,242.9	10.1	5,674.0	844.0	12,072.9	14.5	7,941.2	10.4	(698.3)		4,131.7	
- Bienes Muebles e Inmuebles	2,300.0	3.2	3,674.0	844.0	5,130.0	6.2	2,998.3	3.9	(698.3)		2,131.7	
- Obra Pública	4,942.9	6.9	2,000.0		6,942.9	8.3	4,942.9	6.5			2,000.0	
- Inversión Financiera												
Gasto No Programable			8,100.0		8,100.0	9.7	7,400.2	9.7	(7,400.2)		699.8	
Transferencias a Municipios												
- Participaciones												
- Aportaciones del Ramo 33												
- Convenios												
Deuda Pública			8,100.0		8,100.0	9.7	7,400.2	9.7	(7,400.2)		699.8	
- Costo Financiero de la Deuda												
- Amortizaciones												
- Pago de Adefas			8,100.0		8,100.0	9.7	7,400.2	9.7	(7,400.2)		699.8	
Superávit(+)/ Deficit (-)			(2,028.1)	(2,028.1)			8,498.4					
% de los Ingresos							10.0					

CUENTA PÚBLICA DEL GOBIERNO, ORGANISMOS AUXILIARES Y AUTÓNOMOS DEL ESTADO DE MÉXICO 2019

Tecnológico de Estudios Superiores de Valle de Bravo
Estado Analítico de Ingresos
Del 1 de Enero al 31 de Diciembre de 2019
(Miles de Pesos)

Rubro de Ingresos	Ingreso					Diferencia (6= 5 - 1)
	Estimado	Ampliaciones y Reducciones	Modificado	Devengado	Recaudado	
	(1)	(2)	(3= 1 + 2)	(4)	(5)	
Impuestos						
Cuotas y Aportaciones de Seguridad Social						
Contribuciones de Mejoras						
Derechos						
Productos				866.5	866.5	866.5
Aprovechamientos						
Ingresos por Ventas de Bienes, Prestación de Servicios y Otros Ingresos	17,189.3	-17,189.3		132.1	132.1	-17,057.2
Participaciones, Aportaciones, Convenios, Incentivos Derivados de la Colaboración Fiscal y Fondos Distintos de Aportaciones						
Transferencias, Asignaciones, Subsidios y Subvenciones, y Pensiones y Jubilaciones	54,448.9	20,615.6	75,064.5	73,088.1	73,088.1	18,639.2
Ingresos Derivados de Financiamientos		8,133.3	8,133.3	10,817.9	10,817.9	10,817.9
Total	71,638.2	11,559.6	83,197.8	84,904.6	84,904.6	
				Ingresos excedentes¹		13,266.4

Estado Analítico de Ingresos por Fuente de Financiamiento	Ingreso					Diferencia (6= 5 - 1)
	Estimado	Ampliaciones y Reducciones	Modificado	Devengado	Recaudado	
	(1)	(2)	(3= 1 + 2)	(4)	(5)	
Ingresos del Poder Ejecutivo Federal o Estatal y de los Municipios						
Impuestos						
Cuotas y Aportaciones de Seguridad Social						
Contribuciones de Mejoras						
Derechos						
Productos ¹						
Aprovechamientos ²						
Participaciones, Aportaciones, Convenios, Incentivos Derivados de la Colaboración Fiscal y Fondos Distintos de Aportaciones						
Transferencias, Asignaciones, Subsidios y Subvenciones, y Pensiones y Jubilaciones						
Ingresos de los Entes Públicos de los Poderes Legislativo y Judicial, de los Órganos Autónomos y del Sector Paraestatal o Paramunicipal, así como de las empresas Productivas del Estado	71,638.2	3,426.3	75,064.5	74,086.7	74,086.7	2,448.5
Cuotas y Aportaciones de Seguridad Social						
Productos ¹				866.5	866.5	866.5
Ingresos por Ventas de Bienes, Prestación de Servicios y Otros Ingresos ³	17,189.3	-17,189.3		132.1	132.1	-17,057.2
Transferencias, Asignaciones, Subsidios y Subvenciones, y Pensiones y Jubilaciones	54,448.9	20,615.6	75,064.5	73,088.1	73,088.1	18,639.2
Ingresos Derivados de Financiamiento		8,133.3	8,133.3	10,817.9	10,817.9	10,817.9
Ingresos Derivados de Financiamientos		8,133.3	8,133.3	10,817.9	10,817.9	10,817.9
Total	71,638.2	11,559.6	83,197.8	84,904.6	84,904.6	
				Ingresos excedentes¹		13,266.4

Tecnológico de Estudios Superiores de Valle de Bravo
INGRESOS
 (Miles de Pesos)

INGRESOS	PREVISTO	P R E S U P U E S T O 2 0 1 9		TOTAL AUTORIZADO	RECAUDADO	VARIACIÓN	
		ASIGNACIONES Y/O AMPLIACIONES	REDUCCIONES Y/O DISMINUCIONES			IMPORTE	%
INGRESOS DE GESTIÓN	17,189.3		17,189.3		132.1	132.1	
Ingresos por Venta de Bienes y Servicios	17,189.3		17,189.3		132.1	132.1	
PARTICIPACIONES, APORTACIONES, TRANSFERENCIAS, ASIGNACIONES, SUBSIDIOS Y OTRAS AYUDAS	54,448.9	20,615.6		75,064.5	73,088.1	1,976.4	2.6
Subsidio	54,448.9	20,615.6		75,064.5	73,088.1	1,976.4	2.6
OTROS INGRESOS Y BENEFICIOS		8,133.3		8,133.3	11,684.4	-3,551.1	-43.7
Ingresos Financieros					866.5	-866.5	
Disponibilidades Financieras		13.3		13.3	13.3		
Pasivos que se generen como Resultado de Erogaciones que se Devenguen en el Ejercicio Fiscal pero que queden Pendientes de Liquidar al Cierre del mismo		8,120.0		8,120.0	10,804.6	-2,684.6	-33.1
T O T A L	71,638.2	28,748.9	17,189.3	83,197.8	84,904.6	-1,442.6	-1.7

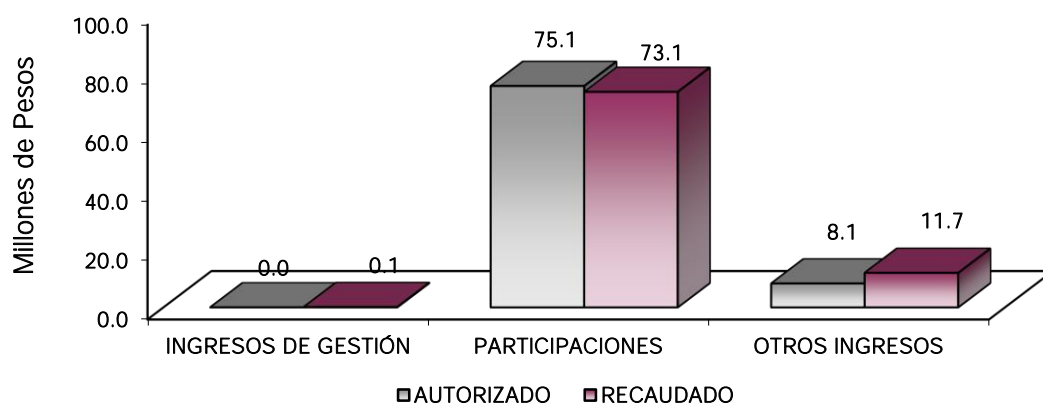

NOTAS AL PRESUPUESTO DE INGRESOS

INGRESOS

Para el ejercicio 2019 se tuvo previsto un ingreso por 71 millones 638.2 miles de pesos, teniendo ampliaciones y reducciones presupuestales netas por 11 millones 559.6 miles de pesos, determinando un ingreso autorizado

por 83 millones 197.8 miles de pesos, de los cuales se recaudaron 84 millones 904.6 miles de pesos, teniendo una variación de 1 millón 442.6 miles de pesos, lo que representó el 1.7 por ciento respecto al monto autorizado.

INGRESOS DE GESTION

Inicialmente se previó recaudar ingresos de gestión por 17 millones 189.3 miles de pesos, teniendo una reducción presupuestal por la misma cantidad, recaudándose 132.1 miles de pesos.

PARTICIPACIONES, APORTACIONES, TRANSFERENCIAS, ASIGNACIONES, SUBSIDIOS Y OTRAS AYUDAS

Se tenía previsto recaudar 54 millones 448.9 miles de pesos, se tuvieron ampliaciones presupuestales por 20 millones 615.6 miles de pesos, determinando un autorizado de 75 millones 64.5 miles de pesos, de los cuales se recaudaron 73 millones 88.1 miles de pesos, teniendo una variación de 1 millón 976.4 miles de pesos, lo que representó el 2.6 por ciento, respecto al monto autorizado.

OTROS INGRESOS Y BENEFICIOS

Se tuvieron ampliaciones presupuestales por 8 millones 133.3 miles de pesos, se recaudaron 11 millones 684.4 miles de pesos, los cuales comprenden ingresos financieros, disponibilidades financieras y pasivos pendientes de liquidar al cierre del ejercicio.

Tecnológico de Estudios Superiores de Valle de Bravo
Estado Analítico del Ejercicio del Presupuesto de Egresos
Clasificación por Objeto del Gasto (Capítulo y Concepto)
Del 1 de Enero al 31 de Diciembre de 2019
(Miles de Pesos)

Concepto	Egresos					Subejercicio 6 = (3 - 4)
	Aprobado	Ampliaciones/ (Reducciones)	Modificado	Devengado	Pagado	
	1	2	3 = (1 + 2)	4	5	
Servicios Personales	46,402.3	- 871.6	44,530.7	44,147.6	44,147.6	383.1
Remuneraciones al Personal de Carácter Permanente	25,524.5	408.9	25,933.4	25,920.8	25,920.8	12.6
Remuneraciones al Personal de Carácter Transitorio	-	-	-	-	-	-
Remuneraciones Adicionales y Especiales	8,534.7	939.1	9,473.8	9,293.9	9,293.9	179.9
Seguridad Social	7,881.0	1,629.9	6,251.1	6,101.5	6,101.5	149.6
Otras Prestaciones Sociales y Económicas	3,462.1	623.9	2,838.2	2,797.2	2,797.2	41.0
Previsiones	-	-	-	-	-	-
Pago de Estímulos a Servidores Públicos	-	34.2	34.2	34.2	34.2	-
Materiales y Suministros	8,613.8	- 2,986.7	5,627.1	5,322.4	5,328.8	304.7
Materiales de Administración, Emisión de Documentos y Artículos Oficiales	6,033.8	2,712.7	3,321.1	3,149.7	3,149.7	171.4
Alimentos y Utensilios	-	5.7	5.7	5.0	5.7	0.7
Materias Primas y Materiales de Producción y Comercialización	-	-	-	-	-	-
Materiales y Artículos de Construcción y de Reparación	309.7	338.0	647.7	637.1	637.1	10.6
Productos Químicos, Farmacéuticos y de Laboratorio	126.5	83.9	42.6	41.5	41.5	1.1
Combustibles, Lubrificantes y Aditivos	553.5	27.0	580.5	497.3	497.3	83.2
Vestuario, Blancos, Prendas de Protección y Artículos Deportivos	320.8	108.7	429.5	429.5	429.5	-
Materiales y Suministros Para Seguridad	49.5	14.3	35.2	35.2	35.2	-
Herramientas, Refacciones y Accesorios Menores	1,220.0	655.2	564.8	527.1	532.8	37.7
Servicios Generales	9,951.7	2,287.9	12,239.6	11,220.0	10,099.3	1,019.6
Servicios Básicos	2,198.5	585.9	1,612.6	1,042.8	991.1	569.8
Servicios de Arrendamiento	214.2	87.5	126.7	126.7	126.7	-
Servicios Profesionales, Científicos, Técnicos y Otros Servicios	2,308.6	37.8	2,270.8	2,212.3	1,914.1	58.5
Servicios Financieros, Bancarios y Comerciales	450.2	89.6	539.8	523.1	523.1	16.7
Servicios de Instalación, Reparación, Mantenimiento y Conservación	1,318.3	1,973.3	3,291.6	3,196.6	3,027.2	95.0
Servicios de Comunicación Social y Publicidad	378.2	35.1	413.3	271.9	271.9	141.4
Servicios de Traslado y Viáticos	401.3	4.4	405.7	350.5	350.6	55.2
Servicios Oficiales	33.4	56.0	89.4	81.5	81.4	7.9
Otros Servicios Generales	2,649.0	840.7	3,489.7	3,414.6	2,813.2	75.1
Transferencias, Asignaciones, Subsidios y Otras Ayudas	427.5	200.0	627.5	374.8	374.8	252.7
Transferencias Internas y Asignaciones al Sector Público	-	37.7	37.7	-	-	37.7
Transferencias al Resto del Sector Público	-	-	-	-	-	-
Subsidios y Subvenciones	95.0	-	95.0	-	-	95.0
Ayudas Sociales	332.5	237.7	570.2	374.8	374.8	195.4
Pensiones y Jubilaciones	-	-	-	-	-	-
Transferencias a Fideicomisos, Mandatos y Otros Análogos	-	-	-	-	-	-
Transferencias a la Seguridad Social	-	-	-	-	-	-
Donativos	-	-	-	-	-	-
Transferencias al Exterior	-	-	-	-	-	-
Bienes Muebles, Inmuebles e Intangibles	2,300.0	2,830.0	5,130.0	2,998.3	2,998.3	2,131.7
Mobiliario y Equipo de Administración	2,300.0	1,686.5	3,986.5	1,865.4	1,865.4	2,121.1
Mobiliario y Equipo Educativo y Recreativo	-	-	-	-	-	-
Equipo e Instrumental Médico y de Laboratorio	-	-	-	-	-	-
Vehículos y Equipo de Transporte	-	-	-	-	-	-
Equipo de Defensa y Seguridad	-	-	-	-	-	-
Maquinaria, Otros Equipos y Herramientas	-	1,143.5	1,143.5	1,132.9	1,132.9	10.6
Activos Biológicos	-	-	-	-	-	-
Bienes Inmuebles	-	-	-	-	-	-
Activos Intangibles	-	-	-	-	-	-
Inversión Pública	4,942.9	2,000.0	6,942.9	4,942.9	-	2,000.0
Obra Pública en Bienes de Dominio Público	4,942.9	2,000.0	6,942.9	4,942.9	-	2,000.0
Obra Pública en Bienes Propios	-	-	-	-	-	-
Proyectos Productivos y Acciones de Fomento	-	-	-	-	-	-
Inversiones Financieras y Otras Provisiones	-	-	-	-	-	-
Inversiones Para el Fomento de Actividades Productivas	-	-	-	-	-	-
Acciones y Participaciones de Capital	-	-	-	-	-	-
Compra de Títulos y Valores	-	-	-	-	-	-
Concesión de Préstamos	-	-	-	-	-	-
Inversiones en Fideicomisos, Mandatos y Otros Análogos	-	-	-	-	-	-
Otras Inversiones Financieras	-	-	-	-	-	-
Provisiones para Contingencias y Otras Erogaciones Especiales	-	-	-	-	-	-
Participaciones y Aportaciones	-	-	-	-	-	-
Participaciones	-	-	-	-	-	-
Aportaciones	-	-	-	-	-	-
Convenios	-	-	-	-	-	-
Deuda Pública	-	8,100.0	8,100.0	7,400.2	7,400.2	699.8
Amortización de la Deuda Pública	-	-	-	-	-	-
Intereses de la Deuda Pública	-	-	-	-	-	-
Comisiones de la Deuda Pública	-	-	-	-	-	-
Gastos de la Deuda Pública	-	-	-	-	-	-
Costo por Coberturas	-	-	-	-	-	-
Apoyos Financieros	-	-	-	-	-	-
Adeudos de Ejercicios Fiscales Anteriores (Adefas)	-	8,100.0	8,100.0	7,400.2	7,400.2	699.8
Total del Gasto	71,638.2	11,659.6	83,197.8	76,406.2	70,349.0	6,791.6

CUENTA PÚBLICA DEL GOBIERNO, ORGANISMOS AUXILIARES Y AUTÓNOMOS DEL ESTADO DE MÉXICO 2019

Tecnológico de Estudios Superiores de Valle de Bravo
Estado Analítico del Ejercicio del Presupuesto de Egresos
Clasificación Económica (por Tipo de Gasto)
Del 1 de Enero al 31 de Diciembre de 2019
(Miles de Pesos)

Concepto	Egresos					Subejercicio
	Aprobado	Ampliaciones/ (Reducciones)	Modificado	Devengado	Pagado	
	1	2	3 = (1 + 2)	4	5	
Gasto Corriente	64,395.3	- 1,370.4	63,024.9	61,064.8	59,950.5	1,960.1
Gasto de Capital	7,242.9	4,830.0	12,072.9	7,941.2	2,998.3	4,131.7
Amortización de la Deuda y Disminución de Pasivos		8,100.0	8,100.0	7,400.2	7,400.2	699.8
Pensiones y Jubilaciones			-			-
Participaciones			-			-
Total del Gasto	71,638.2	11,559.6	83,197.8	76,406.2	70,349.0	6,791.6

Tecnológico de Estudios Superiores de Valle de Bravo
Estado Analítico del Ejercicio del Presupuesto de Egresos
Clasificación Administrativa
Del 1 de Enero al 31 de Diciembre de 2019
(Miles de Pesos)

Concepto	Egresos					Subejercicio
	Aprobado	Ampliaciones/ (Reducciones)	Modificado	Devengado	Pagado	
	1	2	3 = (1 + 2)	4	5	
Entidades Paraestatales y Fideicomisos No Empresariales y No Financieros	71,638.2	11,559.6	83,197.8	76,406.2	70,349.0	6,791.6
Instituciones Públicas de Seguridad Social	-	-	-	-	-	-
Entidades Paraestatales Empresariales No Financieras con Participación Estatal Mayoritaria	-	-	-	-	-	-
Entidades Paraestatales Empresariales Financieras Monetarias con Participación Estatal Mayoritaria	-	-	-	-	-	-
Entidades Paraestatales Empresariales Financieras No Monetarias con Participación Estatal Mayoritaria	-	-	-	-	-	-
Fideicomisos Financieros Públicos con Participación Estatal Mayoritaria	-	-	-	-	-	-
Total del Gasto	71,638.2	11,559.6	83,197.8	76,406.2	70,349.0	6,791.6

Tecnológico de Estudios Superiores de Valle de Bravo
Estado Analítico del Ejercicio del Presupuesto de Egresos
Clasificación Administrativa
Del 1 de Enero al 31 de Diciembre de 2019
(Miles de Pesos)

Concepto	Egresos					Subejercicio
	Aprobado	Ampliaciones/ (Reducciones)	Modificado	Devengado	Pagado	
	1	2	3 = (1 + 2)	4	5	
2010C19 Tecnológico de Estudios Superiores de Valle de Bravo	71,638.2	11,559.6	83,197.8	76,406.2	70,349.0	6,791.6
			-			-
			-			-
			-			-
			-			-
			-			-
Total del Gasto	71,638.2	11,559.6	83,197.8	76,406.2	70,349.0	6,791.6

T E S V B

Tecnológico de Estudios Superiores de Valle de Bravo
Estado Analítico del Ejercicio del Presupuesto de Egresos
Clasificación Administrativa
Del 1 de Enero al 31 de Diciembre de 2019
(Miles de pesos)

Concepto	Egresos					Subejercicio
	Aprobado	Ampliaciones/ (Reducciones)	Modificado	Devengado	Pagado	
	1	2	3 = (1 + 2)	4	5	
Poder Ejecutivo	71,638.2	11,559.6	83,197.8	76,406.2	70,349.0	6,791.6
Poder Legislativo			-			-
Poder Judicial			-			-
Organos Autónomos			-			-
Total del Gasto	71,638.2	11,559.6	83,197.8	76,406.2	70,349.0	6,791.6

Tecnológico de Estudios Superiores de Valle de Bravo
Estado Analítico del Ejercicio del Presupuesto de Egresos
Clasificación Funcional (Finalidad y Función)
Del 1 de Enero al 31 de Diciembre de 2019
(Miles de Pesos)

Concepto	Egresos					Subejercicio
	Aprobado	Ampliaciones/ (Reducciones)	Modificado	Devengado	Pagado	
	1	2	3 = (1 + 2)	4	5	
Gobierno						
Legislación						
Justicia						
Coordinación de la Política de Gobierno						
Relaciones Exteriores						
Asuntos Financieros y Hacendarios						
Seguridad Nacional						
Asuntos de Orden Público y de Seguridad Interior						
Otros Servicios Generales						
Desarrollo Social	71,638.2	3,459.6	75,097.8	69,006.0	62,948.8	6,091.8
Protección Ambiental						
Vivienda y Servicios a la Comunidad						
Salud						
Recreación, Cultura y Otras Manifestaciones Sociales	71,638.2	3,459.6	75,097.8	69,006.0	62,948.8	6,091.8
Educación						
Protección Social						
Otros Asuntos Sociales						
Desarrollo Económico						
Asuntos Económicos, Comerciales y Laborales en General						
Agropecuaria, Silvicultura, Pesca y Caza						
Combustibles y Energía						
Minería, Manufacturas y Construcción						
Transporte						
Comunicaciones						
Turismo						
Ciencia, Tecnología e Innovación						
Otras Industrias y Otros Asuntos Económicos						
Otras no Clasificadas en Funciones Anteriores		8,100.0	8,100.0	7,400.2	7,400.2	699.8
Transacciones de la Deuda Pública / Costo Financiero de la Deuda						
Transferencias, Participaciones y Aportaciones entre Diferentes Niveles y Órdenes de Gobierno						
Saneamiento del Sistema Financiero						
Adeudos de Ejercicios Fiscales Anteriores		8,100.0	8,100.0	7,400.2	7,400.2	699.8
Total del Gasto	71,638.2	11,559.6	83,197.8	76,406.2	70,349.0	6,791.6

Tecnológico de Estudios Superiores de Valle de Bravo
 Endeudamiento Neto
 Del 1 de Enero al 31 de Diciembre de 2019
 (Miles de Pesos)

Identificación de Crédito o Instrumento	Contratación/Colocación	Amortización	Endeudamiento Neto
	A	B	C = A - B
Créditos Bancarios			
			-
			-
			-
			-
			-
			-
			-
			-
			-
Total Créditos Bancarios	-	-	-
Otros Instrumentos de Deuda			
			-
			-
			-
			-
			-
			-
			-
			-
Total Otros Instrumentos de Deuda	-	-	-
TOTAL	-	-	-

Tecnológico de Estudios Superiores de Valle de Bravo
 Intereses de la Deuda
 Del 1 de Enero al 31 de Diciembre de 2019
 (Miles de Pesos)

Identificación de Crédito o Instrumento	Devengado	Pagado
	Créditos Bancarios	
Total de Intereses de Créditos Bancarios	-	-
Otros Instrumentos de Deuda		
Total de Intereses de Otros Instrumentos de Deuda	-	-
TOTAL	-	-

Tecnológico de estudios Superiores de Valle de Bravo
EGRESOS POR CAPÍTULO
(Miles de Pesos)

EGRESOS	PREVISTO	PRESUPUESTO 2019			EJERCIDO	VARIACIÓN	
		ASIGNACIONES Y/O AMPLIACIONES	REDUCCIONES Y/O DISMINUCIONES	TOTAL AUTORIZADO		IMPORTE	%
Servicios Personales	45,402.3	7,727.2	8,598.8	44,530.7	44,147.6	383.1	.9
Materiales y Suministros	8,613.8	1,655.1	4,641.8	5,627.1	5,322.4	304.7	5.4
Servicios Generales	9,951.7	7,379.1	5,091.2	12,239.6	11,220.0	1,019.6	8.3
Transferencias, Asignaciones, Subsidios Y Otras Ayudas	427.5	241.6	41.6	627.5	374.8	252.7	40.3
Bienes Muebles, Inmuebles e Intangibles	2,300.0	3,674.0	844.0	5,130.0	2,998.3	2,131.7	41.6
Inversión Pública	4,942.9	2,000.0		6,942.9	4,942.9	2,000.0	28.8
Deuda Pública		8,100.0		8,100.0	7,400.2	699.8	8.6
T O T A L	71,638.2	30,777.0	19,217.4	83,197.8	76,406.2	6,791.6	8.2

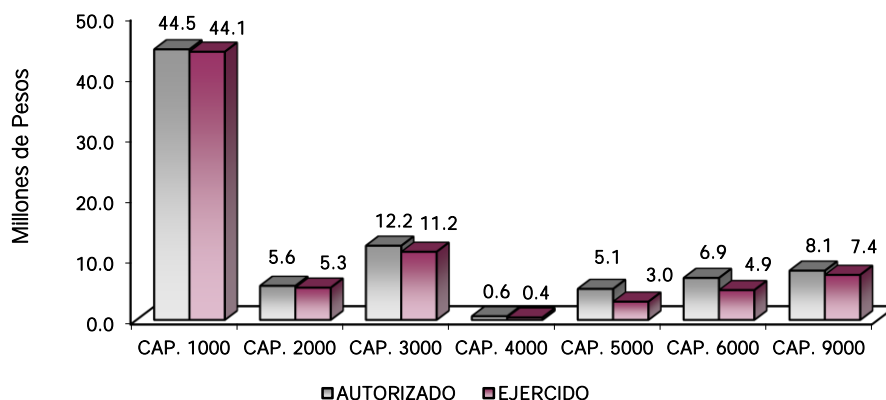

NOTAS AL PRESUPUESTO DE EGRESOS

EGRESOS

Se tuvo un presupuesto inicial autorizado de 71 millones 638.2 miles pesos, presentando ampliaciones y traspasos netos de más, por un importe de 11 millones 559.6 miles pesos, con lo que se determinó un presupuesto total modificado de 83 millones 197.8 miles pesos, de los cuales se ejercieron 76 millones 406.2 miles de pesos, obteniendo un subejercido de 6 millones 791.6 miles de pesos, equivalente al 8.2 por ciento menos respecto al monto autorizado.

SERVICIOS PERSONALES

El presupuesto autorizado inicial de este capítulo fue de 45 millones 402.3 miles de pesos, con ampliaciones y traspasos netos de menos por 871.6 miles de pesos, obteniendo un presupuesto modificado de 44 millones 530.7 miles de pesos, de los cuales se ejercieron 44 millones 147.6 miles de pesos, obteniendo un subejercido de 383.1 miles de pesos, lo que representó el 0.9 por ciento menos respecto al monto autorizado.

MATERIALES Y SUMINISTROS

El presupuesto autorizado inicial de este capítulo fue por un monto de 8 millones 613.8 miles de pesos, con ampliaciones y traspasos netos de menos por 2 millones 986.7 miles de pesos, obteniendo un presupuesto

modificado de 5 millones 627.1 miles de pesos, de los cuales se ejercieron 5 millones 322.4 miles de pesos, obteniendo un subejercicio de 304.7 miles de pesos, lo que representó el 5.4 por ciento menos respecto al monto autorizado.

SERVICIOS GENERALES

El presupuesto autorizado inicial de este capítulo fue por un monto de 9 millones 951,7 miles de pesos, con ampliaciones y traspasos netos de más por 2 millones 287.9 miles de pesos, obteniendo un presupuesto modificado de 12 millones 239.6 miles de pesos, de los cuales se ejercieron **11** millones 220 mil pesos, obteniendo un subejercicio de un millón 19.6 miles de pesos, lo que representó el 8.3 por ciento menos respecto al monto autorizado.

TRANSFERENCIAS, ASIGNACIONES, SUBSIDIOS Y OTRAS AYUDAS

El presupuesto autorizado inicial de este capítulo fue por un monto de 427.5 miles de pesos, con ampliaciones y traspasos netos de más por 200 mil pesos, obteniendo un presupuesto modificado de 627.5 miles de pesos, de los cuales se ejercieron 374.8 miles de pesos, obteniendo un subejercicio de 252.7 miles de pesos, lo que representó el 40.3 por ciento menos respecto al monto autorizado.

BIENES MUEBLES, INMUEBLES E INTANGIBLES

El presupuesto autorizado inicial de este capítulo fue por un monto de 2 millones 300 mil pesos, con ampliaciones y traspasos netos de más por 2 millones 830 mil pesos, obteniendo un presupuesto modificado de 5 millones 130 mil pesos, de los cuales se ejercieron 2 millones 998.3 miles de pesos, obteniendo un subejercicio de 2 millones 131.7 miles de pesos, lo que representó el 41.6 por ciento menos respecto al monto autorizado.

DEUDA PÚBLICA

Se autorizó una ampliación para el pago de pasivos derivados de erogaciones devengadas y pendientes de ejercicios fiscales anteriores por un importe de 8 millones 100 mil pesos, de los cuales se ejercieron 7 millones 400.2 miles de pesos, obteniendo un subejercicio de 699.8 miles de pesos, lo que representó el 8.6 por ciento menos respecto al monto autorizado.

INFORMACIÓN PRESUPUESTAL

Tecnológico de Estudios Superiores de Valle de Bravo
EGRESOS POR OBJETO DEL GASTO
(Miles de Pesos)

CAPÍTULO Y OBJETO DEL GASTO	PRESUPUESTO 2019					
	PREVISTO	ASIGNACIONES Y/O AMPLIACIONES	REDUCCIONES Y/O DISMINUCIONES	TOTAL AUTORIZADO	EJERCIDO	VARIACIÓN
SERVICIOS PERSONALES	45,402.3	7,727.2	8,598.8	44,530.7	44,147.6	383.1
Sueldo Base	25,524.7	3,665.7	3,256.9	25,933.5	25,920.9	12.6
Prima por Años de Servicio	477.1		297.0	180.1	180.1	
Prima Vacacional	1,746.4	61.0	69.2	1,738.2	1,735.9	2.3
Aguinaldo	4,052.1	648.2	305.2	4,395.1	4,391.8	3.3
Vacaciones no Disfrutadas por Finitiquo		15.7	1.9	13.8	11.8	2.0
Compensación por Riesgo Profesional		776.3		776.3	776.3	
Gratificación	1,737.8	959.8	996.9	1,700.7	1,529.2	171.5
Gratificación por Convenio		188.3		188.3	188.3	
Estudios Superiores	521.4	177.9	217.7	481.6	480.5	1.1
Aportaciones de Servicio de Salud	2,987.9	469.2	595.8	2,861.3	2,852.5	8.8
Aportaciones al Sistema Solidario de Reparto	3,031.1	511.2	1,364.3	2,178.0	2,116.6	61.4
Aportaciones del Sistema de Capitalización Individual	766.5		260.8	505.7	479.1	26.6
Aportaciones para Financiar los Gastos Generales de Administración del ISSEMyM	415.7		148.7	267.0	249.7	17.3
Aportaciones para Riesgo de Trabajo	500.6		133.8	366.8	366.8	
Seguros y Fianzas	178.9		107.0	71.9	36.8	35.1
Cuotas para Fondo de Retiro	91.5	53.1	11.9	132.7	131.8	.9
Seguro de Separación Individualizado	826.2	25.9	41.5	810.6	810.6	
Día del Maestro y del Servidor Público	77.6		77.4	.2		.2
Otros Gastos Derivados de Convenio	214.6		174.8	39.8		39.8
Despensa	2,252.2	140.7	538.0	1,854.9	1,854.7	.2
Reconocimiento a Servidores Públicos		34.2		34.2	34.2	
MATERIALES Y SUMINISTROS	8,613.8	1,655.1	4,641.8	5,627.1	5,322.4	304.7
Materiales y Útiles de Oficina	259.8	138.5	31.4	366.9	341.9	25.0
Enseres de Oficina	69.0	48.9		117.9	117.9	
Material y Útiles de Imprenta y Reproducción	32.9	5.3		38.2	34.9	3.3
Materiales y Útiles para el Procesamiento en Equipos y Bienes Informáticos	1,153.3	115.0	28.3	1,240.0	1,119.9	120.1
Material de Información		1.5		1.5	1.4	.1
Material y Enseres de Limpieza	469.7	169.8		639.5	617.9	21.6
Material Didáctico	4,002.7	244.5	3,388.6	858.6	858.3	.3
Material para Identificación y Registro	46.4	50.0	37.9	58.5	57.4	1.1
Productos Alimenticios para Personas		4.2		4.2	4.2	
Utensilios para el Servicio de Alimentación		1.50		1.50	0.8	.7
Materias Primas y Materiales de Producción		4.4		4.4	4.4	
Productos de Cuero, Piel, Plástico y Hule Adquiridos como Materia Prima	6.2	.2	.6	5.8	4.3	1.5
Material Eléctrico y Electrónico	82.4	204.5	8.6	278.3	272.8	5.5
Materiales Complementarios		25.5		25.5	25.5	
Materiales	27.9	46.9		74.8	74.8	
Material de Señalización	66.9		61.4	5.5	2.5	3.0
Árboles y Plantas de Ornato	20.6	4.9	20.0	5.5	4.9	.6
Materiales de Construcción	105.7	142.1		247.8	247.8	
Sustancias Químicas	19.3	0.2	19.3	.2	0.2	
Plaguicidas y Abonos	14.5	9.3		23.8	22.7	1.1
Medicinas y Productos Farmacéuticos	41.2	15.8	41.2	15.8	15.8	
Materiales, Accesorios y Suministros Médicos	30.9		30.5	.4	.4	
Materiales, Accesorios y Suministros de Laboratorio	20.6		20.6			
Fibras, Sintéticas, hules,		2.5		2.5	2.5	
Combustibles, Lubrificantes y Aditivos	553.5	27.0		580.5	497.3	83.2
Vestuario y Uniformes	195.5		105.7	89.8	89.8	
Prendas de Seguridad y Protección Personal	39.4	211.1		250.5	250.5	
Artículos Deportivos	85.9	92.6	89.3	89.2	89.2	
Blanos y Otros Productos Textiles						
Prendas de Protección	49.6	24.1	38.5	35.2	35.2	
Refacciones, Accesorios y Herramientas	299.9	2.7	224.5	78.1	75.6	2.5
Refacciones y Accesorios Menores de Edificios	51.5		41.0	10.5	10.4	.1
Refacciones y Accesorios para Equipo de Cómputo	46.4		46.4	88.8		88.8
Refacciones y Accesorios Menores de Equipo e Instrumental Médico y de Laboratorio	219.1	61.5		280.6		4.0
Refacciones y Accesorios Menores para Equipo de Transporte	5.1		5.1			
Refacciones y	123.8		72.0	51.8	31.7	20.1
Artículos para la Extinción de Incendios	165.3		131.3	34.0	29.4	4.6
Refacciones y Accesorios Menores de Maquinaria y Otros Equipos	308.8	.6	199.6	109.8	103.5	6.3
SERVICIOS GENERALES	9,951.7	7,379.1	5,091.2	12,239.6	11,220.0	1,019.6
Servicio de Energía Eléctrica	754.2	20.0	15.1	759.1	752.4	6.7
Gas	54.2		15.2	39.0	38.5	.5
Servicio de Agua	104.8	70.2	3.0	172.0	171.2	.8

CUENTA PÚBLICA DEL GOBIERNO, ORGANISMOS AUXILIARES Y AUTÓNOMOS DEL ESTADO DE MÉXICO 2019

CAPÍTULO Y OBJETO DEL GASTO	PRESUPUESTO 2019					
	PREVISTO	ASIGNACIONES Y/O AMPLIACIONES	REDUCCIONES Y/O DISMINUCIONES	TOTAL AUTORIZADO	EJERCIDO	VARIACIÓN
Servicio de Telefonía Convencional	72.0	6.1	8.0	70.1	63.5	6.6
Servicio de Telefonía	41.5	2.4	27.0	16.9	16.7	.2
Servicios de Conducción	819.3		606.1	213.2		213.2
Servicios de Acceso a Internet	350.0		9.4	340.6		340.6
Servicio Postal y Telegráfico	2.6		.8	1.8	.7	1.1
Arrendamiento de Edificios y Locales		494.2	480.3	13.9	13.9	
Arrendamiento de Vehículos		33.2		33.2	33.2	
Arrendamiento de Maquinaria y Equipo	214.2		134.6	79.6	79.6	
Arrendamiento de Activos Intangibles						
Asesorías Asociadas a Convenios o Acuerdos	351.7	313.8	196.8	468.7	455.8	12.9
Servicios Informáticos						
Capacitación	325.3		19.5	305.8	292.9	12.9
Servicios de Investigación Científica y Desarrollo	20.9		20.1	.8		.8
Impresiones de Documentos Oficiales para la Prestación de Servicios Públicos, Identificación, Formatos Administrativos y Fiscal	128.7	2.2	3.8	127.1	111.1	16.0
Servicios de Impresión de Documentos Oficiales	41.9		31.9	10.0		10.0
Servicios de Vigilancia	1,440.0	111.0	193.4	1,357.6	1,351.9	5.7
Servicios Profesionales		.7		.7	.7	
Servicios Bancarios y Financieros	55.0	110.5		165.5	163.2	2.3
Seguros y Fianzas	382.1	65.8	100.0	347.9	333.6	14.3
Fletes y Maniobras	13.1	13.3	.1	26.3	26.3	
Reparación y Mantenimiento de Inmuebles	160.0	1,157.6	593.5	724.1	716.7	7.4
Adaptación de locales,		1,555.8	750.7	805.1	805.1	
Reparación, Mantenimiento e Instalación de Mobiliario y Equipo de Oficina	7.0		3.0	4.0	1.6	2.4
Reparación, Instalación y Mantenimiento de Bienes Informáticos Microfilmación y Tecnologías de la Información		30.4		30.4	30.4	
Reparación y Mantenimiento para Equipo y Redes de Tele y Radio Transmisión	30.9		13.4	17.5		17.5
Reparación, Instalación y Mantenimiento de Equipo Médico y de Laboratorio	31.4		13.7	17.7		17.7
Reparación y Mantenimiento de Vehículos Terrestres, Aéreos y Lacustres	104.0	78.1		182.1	176.2	5.9
Reparación, Instalación y Mantenimiento de Maquinaria, Equipo Instrumental y Diversos	92.8	89.5		182.3	177.6	4.7
Servicios de Lavandería, Limpieza e Higiene	836.0	569.2	142.6	1,262.6	1,223.1	39.5
Servicios de Fumigación	56.3	9.4		65.7	65.7	
Gastos de Publicidad y Propaganda	174.5		38.0	136.5	41.2	95.3
Publicaciones Oficiales y de Información en General para Difusión	30.0	33.8	12.8	51.0	37.8	13.2
Gastos de Publicidad en	173.8	52.2		226.0	192.9	33.1
Transportación Aérea	8.9			8.9	2.0	6.9
Gastos de Traslado por Vía Terrestre	150.3	30.4		180.7	172.4	8.3
Gastos de alimentación	209.6		36.6	173.0	133.4	39.6
Servicios Integrales de Traslado y Viáticos	32.6		23.0	9.6	9.0	.6
Otros Servicios de Traslado y Hospedaje		33.7		33.7	33.7	
Gastos de Ceremonias Oficiales y de Orden Social		56.0		56.0	54.5	1.5
Congresos y Convenciones	33.3			33.3	26.9	6.4
Otros Impuestos y Derechos	25.0	1.9		26.9	26.2	.7
Impuesto sobre Erogaciones por Remuneraciones al Trabajo Personal	1,024.9	197.8	10.6	1,212.1	1,178.4	33.7
Cuotas y suscripciones	68.1	29.2		97.3	82.8	14.5
Gastos de Servicios Menores	53.6	705.2	639.2	119.6	119.3	.3
Subcontratación de Servicios con Terceros	1,477.2	1,505.5	949.0	2,033.7	2,007.9	25.8
TRANSFERENCIAS, ASIGNACIONES, SUBSIDIOS Y OTRAS AYUDAS	427.5	241.6	41.6	627.5	374.8	252.7
Subsidios para	95.0		37.8	57.2		57.2
Gastos por Servicios de Traslado de Personas	313.5	241.6		555.1	367.9	187.2
Premios, recompensas y	19.0		3.8	15.2	6.9	8.3
BIENES MUEBLES, INMUEBLES E INTANGIBLES	2,300.0	3,674.0	844.0	5,130.0	2,998.3	2,131.7
Muebles y Enseres	2,300.0	2,041.9	844.0	3,497.9	1,379.4	2,118.5
Bienes Informáticos		488.7		488.7	486.1	2.6
Maquinaria y Equipo Industrial		684.5		684.5	684.4	.1
Maquinaria y equipo de		458.9		458.9	448.4	10.5
INVERSIÓN PÚBLICA	4,942.9	2,000.0		6,942.9	4,942.9	2,000.0
Edificación no	4,942.9	2,000.0		6,942.9	4,942.9	2,000.0
DEUDA PÚBLICA		8,100.0		8,100.0	7,400.2	699.8
Por el Ejercicio Inmediato Anterior		6,919.6		6,919.6	6,919.6	
Por Ejercicios Anteriores		1,180.4		1,180.4	480.6	699.8
T O T A L	71,638.2	30,777.0	19,217.4	83,197.8	76,406.2	6,791.6

INFORMACIÓN PROGRAMÁTICA

T E S V B

Tecnológico de Estudios Superiores de Valle de Bravo
Gasto por Categoría Programática
Del 1 de Enero al 31 de Diciembre de 2019
(Miles de Pesos)

Concepto	Egresos					Subejercicio 6=(3 - 4)
	Aprobado	Ampliaciones/ (Reducciones)	Modificado	Devengado	Pagado	
	1	2	3=(1 + 2)	4	5	
Programas	71,638.2	3,459.6	75,097.8	69,006.0	62,948.8	6,091.8
Subsidios: Sector Social y Privado o Entidades Federativas y Municipios	-	-	-	-	-	-
Sujetos o Reglas de Operación			-			-
Otros Subsidios			-			-
Desempeño de las Funciones	71,638.2	3,459.6	75,097.8	69,006.0	62,948.8	6,091.8
Prestación de Servicios Públicos	71,638.2	3,459.6	75,097.8	69,006.0	62,948.8	6,091.8
Provisión de Bienes Públicos			-			-
Planeación, Seguimiento y Evaluación de Políticas Públicas			-			-
Promoción y Fomento			-			-
Regulación y Supervisión			-			-
Funciones de las Fuerzas Armadas (Únicamente Gobierno Federal)			-			-
Específicos			-			-
Proyectos de Inversión			-			-
Administrativos y de Apoyo	-	-	-	-	-	-
Apoyo al Proceso Presupuestario y para Mejorar la Eficiencia Institucional			-			-
Apoyo a la Función Pública y al Mejoramiento de la Gestión			-			-
Operaciones Ajenas			-			-
Compromisos	-	-	-	-	-	-
Obligaciones de Cumplimiento de Resolución Jurisdiccional			-			-
Desastres Naturales			-			-
Obligaciones	-	-	-	-	-	-
Pensiones y Jubilaciones			-			-
Aportaciones a la Seguridad Social			-			-
Aportaciones a Fondos de Estabilización			-			-
Aportaciones a Fondos de Inversión y Reestructura de Pensiones			-			-
Programa de Gasto Federalizado (Gobierno Federal)	-	-	-	-	-	-
Gasto Federalizado			-			-
Participaciones a Entidades Federativas y Municipios			-			-
Costo Financiero, Deuda o Apoyos a Deudores y Ahorradores de la Banca			-			-
Adeudos de Ejercicios Fiscales Anteriores		8,100.0	8,100.0	7,400.2	7,400.2	699.8
Total del Gasto	71,638.2	11,569.6	83,197.8	76,406.2	70,349.0	6,791.6

El Plan de Desarrollo del Estado de México 2017-2023, es un instrumento prospectivo con una visión hacia 2030. En él se concentran las bases para la elaboración de los programas sectoriales, especiales y regionales que delinearán de manera más puntual y detallada los pasos para el cumplimiento de los objetivos establecidos, así como los planes específicos de inversión que permitirán realizar la proyección de los recursos financieros. Este esfuerzo colectivo plasma los retos y desafíos de la agenda gubernamental con un profundo sentido de responsabilidad y con el compromiso de lograr un desarrollo democrático.

PILAR SOCIAL

Programas de nueva generación para disminuir la desigualdad. El Gobierno del Estado de México considera prioritario desarrollar y conservar familias fuertes, promover el empleo y proteger el ingreso, particularmente el de las mujeres. En correspondencia con la Agenda 2030, el logro de estos propósitos influirá directa e indirectamente el cumplimiento de las metas globales que contribuirán a disminuir la pobreza y el hambre; procurarán el acceso a una vivienda y a servicios básicos adecuados; reducirán las desigualdades y la discriminación; promoverán una educación inclusiva, equitativa y de calidad, así como una vida sana y en general el bienestar. Diagnóstico: Pobreza y Hambre en el Estado de México.

GOBIERNO CAPAZ Y RESPONSABLE

El reto de los gobiernos actuales versa sobre la eficacia en solucionar los problemas endémicos que aquejan a las sociedades modernas y uno de los mayores retos es hacerlo con apego al Estado de Derecho, ya que éste aporta las normas y los valores fundamentales que rigen la convivencia social, así como los derechos y obligaciones de los actores sociales y políticos.

Tecnológico de Estudios Superiores de Valle de Bravo
EGRESOS POR PILAR Y/O EJE TRANSVERSAL
(Miles de Pesos)

PILAR Y/O EJE TRANSVERSAL	PRESUPUESTO 2019			TOTAL AUTORIZADO	EJERCIDO	VARIACIÓN	
	PREVISTO	ASIGNACIONES Y/O AMPLIACIONES	REDUCCIONES Y/O DISMINUCIONES			IMPORTE	%
Gobierno Capaz y Responsable	963.6			963.6	901.8	61.8	6.4
Social	70,674.6	22,677.0	19,217.4	74,134.2	68,104.2	6,030.0	8.1
Gobierno Capaz y Responsable		8,100.0		8,100.0	7,400.2	699.8	8.6
TOTAL	71,638.2	30,777.0	19,217.4	83,197.8	76,406.2	6,791.6	8.2

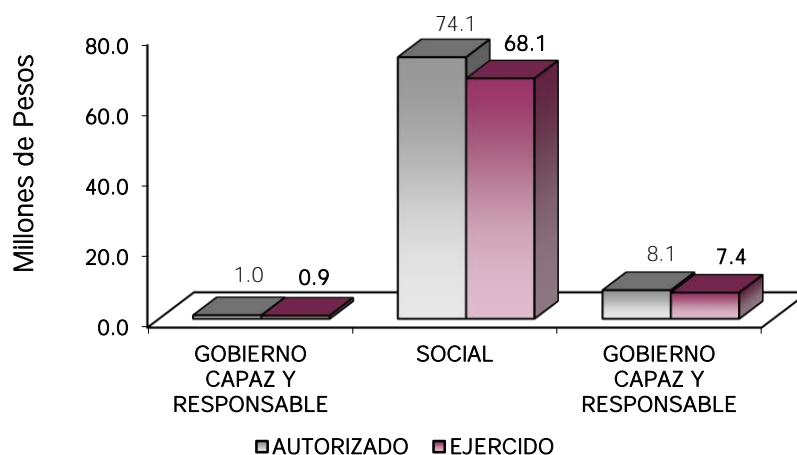

FINALIDAD

GOBIERNO

DESARROLLO SOCIAL

En esta finalidad se avanzará en la provisión de servicios a la población en materia de Protección Social, Educación, Salud, Vivienda y Servicios a la Comunidad, con lo que se apoyará fundamentalmente la consecución de las Metas Nacionales México Incluyente y México con Educación de Calidad.

La prospectiva en el Sistema Educativo será consolidar como verdadera balanza de desarrollo social, la educación tecnológica superior, bajo las siguientes consideraciones:

- Ampliar la cobertura de los servicios educativos, especialmente en el nivel medio superior y superior, bajo los criterios de flexibilidad y pertinencia.
- Fortalecer la vinculación entre la educación media superior y superior en sus diversas modalidades, con las necesidades sociales y del aparato productivo de la Entidad.

Tecnológico de Estudios Superiores de Valle de Bravo							
EGRESOS POR PROGRAMA							
(Miles de Pesos)							
PROGRAMA	PRESUPUESTO 2019			TOTAL AUTORIZADO	EJERCIDO	VARIACIÓN	
	PREVISTO	ASIGNACIONES Y/O AMPLIACIONES	REDUCCIONES Y/O DISMINUCIONES			IMPORTE	%
Desarrollo de la Función Pública y Ética en el Servicio Público	963.6			963.6	901.8	61.8	6.4
Educación Superior	67,789.6	22,677.0	19,217.4	71,249.2	66,207.2	5,042.0	7.1
Gestión de las Políticas Educativas	235.7			235.7	152.5	83.2	35.3
Modernización de la Educación	2,649.3			2,649.3	1,744.5	904.8	34.2
Previsiones para el Pago de Adeudos de Ejercicios Fiscales Anteriores		8,100.0		8,100.0	7,400.2	699.8	8.6
TOTAL	71,638.2	30,777.0	19,217.4	83,197.8	76,406.2	6,791.6	8.2

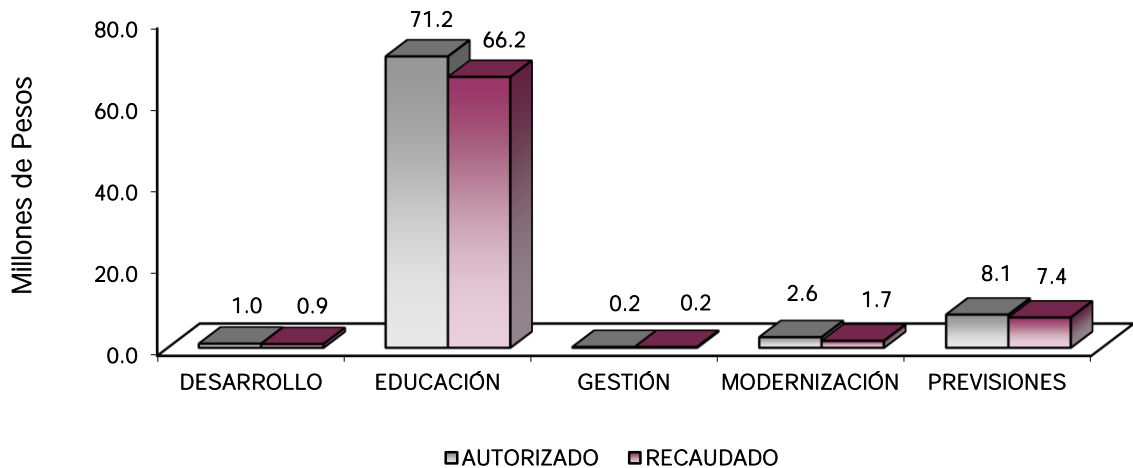

AVANCE OPERATIVO-PROGRAMÁTICO Y PRESUPUESTAL

METAS PROGRAMADAS Y ALCANZADAS

02050301 EDUCACIÓN SUPERIOR

020503010101 EDUCACIÓN SUPERIOR TECNOLÓGICA

Atender a la Matrícula de Educación Superior Tecnológica

Para el ejercicio 2019 se programó una meta de 1 mil 691 y se alcanzó un total de 1 mil 698 estudiantes en el inicio del ciclo escolar 2018-2019 obteniendo un 100.4 por ciento de avance en cuanto a la meta anual, la distribución de la matrícula total fue en los programas siguientes:

- Licenciatura en Administración.
- Ingeniería en Sistemas Computacionales.
- Arquitectura.
- Ingeniería Eléctrica.
- Ingeniería Industrial.
- Ingeniería Forestal.
- Licenciatura en Gastronomía.
- Licenciatura en Turismo.
- Ingeniería Mecatrónica.
- Ingeniería Civil.

Atender a los Estudiantes de Nuevo Ingreso de Educación Superior Tecnológica

En el ciclo escolar 2018-2019 se tuvo un cumplimiento de la meta en un 93.3 por ciento derivado de que en dicha meta se planeó un ingreso al Tecnológico de 495 egresados de Educación Media Superior, y al concluir el proceso de inscripción se registraron 462, distribuidos en los diferentes programas que oferta el Tecnológico de Estudios Superiores de Valle de Bravo, acción que fue resultado de la máxima utilización de espacios, así como derivado de la diversificación de la oferta educativa.

Lograr que los Estudiantes Egresen en el Periodo Establecido

Para el Ejercicio Fiscal 2019 se planeó que 201 estudiantes concluyeran sus estudios, de los cuales se programaron 169 en el primer trimestre y 32 para el tercer trimestre. En el primer trimestre del año lograron concluir sus estudios 172 estudiantes y para el tercer trimestre 46, dando un total de 218 estudiantes egresados logrando así un cumplimiento del 108.5 por ciento de la meta anual.

Coadyuvar a que los Egresados Obtengan su Título Profesional de Educación Superior

Para el ejercicio 2019 se planeó que 185 egresados de la Instituciones obtuvieron su título, alcanzando al cierre del ejercicio fiscal un cumplimiento del 103.2 por ciento de la meta programada.

Capacitar y actualizar al Personal Docente

Una de las estrategias implementadas por el Tecnológico de Estudios Superiores de Valle de Bravo para garantizar la buena calidad en los planes educativos es la capacitación docente, esta meta consiste en promover que el personal docente, adquiera habilidades y conocimientos mediante cursos de actualización, formación y superación.

Para el Ejercicio 2019 se planeó capacitar a 77 docentes, 35 en el primer trimestre y 35 en el tercero. Para el cierre del ejercicio fiscal 2019 se llevó a cabo la capacitación de 77 docentes logrando así un 100 por ciento de la meta programada.

Evaluar al Personal Docente con la Finalidad de Encontrar Áreas de Oportunidad para Mejorar su Desempeño

Esta meta va encaminada a conocer las áreas de oportunidad para mejorar el desempeño docente, es por ello que en el año 2019 se planeó evaluar a 95 docentes de la Institución, de los cuales se evaluaron 94 docentes logrando así al cierre del ejercicio fiscal el 98.5 por ciento de la meta programada.

Capacitar al Personal Directivo y Administrativo

Se programó una meta de capacitación de personal directivo y administrativo de 85 personas para el ejercicio 2019, de los cuales al cierre del ejercicio fiscal se alcanzó un cumplimiento del 100 por ciento de la meta anual programada. La distribución de los diferentes cursos impartidos que surgieron por petición de las diferentes áreas del Tecnológico.

Desarrollar Proyectos de Investigación

Se planearon 4 proyectos de investigación, los cuales se desarrollaron al cierre del ejercicio fiscal 2019, logrando un cumplimiento del 100 por ciento de la meta anual.

Realizar Acciones Culturales y Deportivas

Fueron programadas 24 actividades culturales y deportivas durante el Ejercicio 2019, alcanzando al cierre del ejercicio fiscal un cumplimiento del 100 por ciento con respecto a lo programado.

Realizar Proyectos Emprendedores en Educación Superior Tecnológica

Se planeó llevar a cabo 50 proyectos emprendedores, los cuales se realizaron durante el tercer trimestre del año logrando así al cierre del ejercicio fiscal 2019 el cumplimiento del 100 por ciento de los proyectos programados.

Contactar Egresados en Educación Superior Tecnológica para Identificar las Características de su Ubicación en el Campo Laboral, así como la Pertinencia de su Formación Académica

Esta meta va encaminada a conocer la situación laboral de los egresados del Tecnológico, en el año 2019 se planeó contactar a 152 egresados del Tecnológico de Estudios Superiores de Valle de Bravo, de los cuales se logró contactar a 23 en el primer trimestre, 34 en el segundo y 95 en el tercer trimestre, logrando así al cierre del ejercicio fiscal 2019 un 100 por ciento de cumplimiento en la meta anual.

Impulsa la Internacionalización Entre la Comunidad de la Institución

En el ejercicio fiscal 2019 el Programa Interinstitucional para el Fortalecimiento de la Investigación y el Posgrado del Pacífico (Programa Delfin), opero activamente en la Institución a través de la participación de 6 estudiantes que realizaron su estancia de investigación en el "XXIV Verano de la Investigación Científica y Tecnológica del Pacífico" en los países de España, Estados Unidos y Colombia.

Rehabilitar y/o Proporcionar Mantenimiento Preventivo y Correctivo a los Inmuebles con el Propósito de Mejorar la Calidad de la Infraestructura Física

Durante el ejercicio fiscal 2019 se programaron 4 acciones para dar mantenimiento preventivo y correctivo a los inmuebles con el propósito de mejorar la calidad de la infraestructura física del Tecnológico, al cierre del año 2019 se cumplió con los mantenimientos, dando así un cumplimiento del 100 por ciento de la meta programada.

Construir Ampliar y/o Modernizar la Infraestructura Física a fin de Proporcionar a los Usuarios un Lugar Digno

De manera constante y permanente la infraestructura del tecnológico se ha fortalecido y es así que en el año 2019 se concluyó con la construcción del Centro de Cómputo de dos Niveles, fue concluido la tercera etapa de un edificio de Vinculación de tres niveles y se concluyó con la primera etapa de la construcción de una cancha de usos múltiples.

Otorgar el Mobiliario y Equipo Diverso a Instalaciones y Espacios Educativos de Acuerdo a las Necesidades de la Institución

Durante el ejercicio fiscal 2019 se realizaron adquisición de mobiliario para el archivo general, para Jefaturas de División, así como equipamiento informático para diferentes áreas usuarias, equipo para laboratorio de programa educativo e instrumentos musicales para el taller de música de la institución.

Certificar y/o Mantener Procesos

En el año 2019 se programó mantener la certificación de los procesos del Sistema de Gestión de la Calidad, del Sistema de Gestión Ambiental e Igualdad Laboral y No Discriminación, meta que fue cumplida durante el año 2019, mediante la realización de las actividades.

Realizar la Publicación de Documentos Derivados de Proyectos Científicos y Tecnológicos

Para el año 2018 se programó llevar a cabo la publicación 7 documentos derivados de proyectos científicos y tecnológicos, meta que fue cumplida en un 100 por ciento, por la publicación en la revista UTCJ Theorema Revista Científica, Universidad Tecnológica de Ciudad Juárez, la publicación en el Congresos Internacional en Administración de Negocios Internacionales, 3 más en marco del VII Congresos Mexicano de Ecología y 2 en la Revista Journal CIM.

02050601 GESTIÓN DE LAS POLÍTICAS EDUCATIVAS

020506010204 VINCULACIÓN CON EL SECTOR PRODUCTIVO

Realizar Acciones de Vinculación con los Sectores Público, Privado y Social

Para el ejercicio fiscal 2019 se programaron 3 acciones de vinculación con los sectores público, privado y social; 1 en el primer trimestre, 1 en el segundo trimestre y 1 en el tercer trimestre, al cierre del ejercicio fiscal se logró el cumplimiento de la meta en un 100 por ciento.

Firmar Nuevos Convenios con los Sectores Público Privado y Social

Para el año 2019 se programó la firma de 23 convenios distribuidos de la siguiente manera: 2 en el primer trimestre, 4 en el segundo trimestre, 5 en el tercer trimestre y 12 en el cuarto, de los cuales al cierre del ejercicio fiscal se logró cumplir la meta 100 por ciento con respecto a la programación anual.

Integrar Estudiantes al Programa de Educación Dual

En virtud de la difusión realizada en cuanto al programa de educación dual para el año 2019 se planeó integrar a 55 estudiantes al Programa, de los cuales al cierre del ejercicio fiscal 2019 fueron integrados 57 estudiantes, cumpliendo en un 103.6 por ciento con la meta anual.

02050602 MODERNIZACIÓN DE LA EDUCACIÓN

020506020104 TECNOLOGÍA APLICADA A LA EDUCACIÓN

Destinar Equipo de Cómputo en el Proceso de Enseñanza-Aprendizaje en Educación Superior

En lo referente a la optimización del uso de equipo de cómputo se programó para el ejercicio fiscal 2019 destinar 367 equipos para el proceso de enseñanza-aprendizaje, de los cuales se cuenta con el Edificio de

Centro de Cómputo, en donde alberga 8 laboratorios logrando así un total de 367 equipos para que los estudiantes de la Institución lleven a cabo su prácticas, con lo anterior de logro un cumplimiento del 100 por ciento en la meta anual.

Impulsar la Certificación de Estudiantes en el Uso de las Tecnologías del Aprendizaje, Conocimiento, Información y Comunicación

Para el ejercicio fiscal 2019 se programó la certificación de 40 estudiantes en el uso de las tecnologías del aprendizaje, conocimiento, información y comunicación, meta que fue cumplida en un 100 por ciento al cierre del ejercicio fiscal.

02050602 MODERNIZACIÓN DE LA EDUCACIÓN

020506020101 FORTALECIMIENTO DE LA CALIDAD EDUCATIVA

Impartir el Idioma Inglés a los Estudiantes en Educación Superior

El impartir el idioma inglés en Educación Superior Tecnológica es un factor importante en la formación de los estudiantes debido a que tener conocimiento de una lengua extranjera crea un mejor aprovechamiento académico y profesional, es por ello que el Tecnológico oferta el idioma Inglés y para el ejercicio fiscal 2019 se planeó tener a 610 estudiantes inscritos en los diversos cursos, meta que al final del ejercicio fiscal se cumplimiento en 100 por ciento anual.

Impulsar la Certificación de Estudiantes de Educación Superior en el idioma inglés

Durante el ejercicio fiscal 2019 se programaron 5 certificaciones de estudiantes en el idioma inglés, meta que fue cumplida en 100 por ciento y reportada en el cuarto trimestre del año.

02 05 06 02 01 05 CONVIVENCIA ESCOLAR SIN VIOLENCIA

Realizar Acciones para la Prevención de la Violencia Escolar en Educación Superior

En lo referente a esta meta se programaron para el 2019 realizar 10 acciones para la prevención de la violencia escolar; calendarizadas 2 en el primer trimestre, 3 en el segundo, 3 en el tercer y 2 en el cuarto, las cuales se llevaron a cabo conforme al programa y al cierre del ejercicio fiscal 2019 se cumplió en un 100 por ciento la meta.

Realizar Acciones para la Igualdad de Trato y Oportunidad entre las Mujeres y Hombres

En lo referente a esta meta se programaron 17 acciones de para la Igualdad de trato y oportunidad entre las mujeres y los hombres para el 2019, calendarizadas 4 en el primer trimestre, 5 en el segundo, 4 en el tercer y 4 en el cuarto, metas que fueron cumplidas a lo programado y al cierre del ejercicio fiscal 2019 la metas se cumplido al 100 por ciento con respecto a lo planeado.

01030401 DESARROLLO DE LA FUNCION PÚBLICA Y ÉTICA EN EL SERVICIO PÚBLICO

010304010101 FISCALIZACIÓN, CONTROL Y EVALUACIÓN INTERNA DE LA GESTIÓN PÚBLICA

Realizar Auditorías, con el Propósito de Verificar el Cumplimiento del Marco Normativo que Regula el Funcionamiento de las Dependencias y Organismos Auxiliares del Ejecutivo Estatal y los Ayuntamientos

En esta meta para el año 2019 se planeó llevar a cabo 5 auditorías 1 en el primer trimestre, 1 en el segundo trimestre, 2 en el tercer trimestre y 1 en el cuarto trimestre, las cuales fueron realizadas cumpliendo así al cierre del ejercicio fiscal 2019 con el 100 por ciento con respecto a lo programado.

Realizar Evaluaciones para Determinar el Grado de Eficacia y Eficiencia en los Procesos, así como en el Desempeño Institucional de las Dependencias y Organismos Auxiliares del Ejecutivo Estatal

Para el año 2019 se planeó llevar a cabo 1 evaluación para determinar el grado de eficacia y eficiencia en los procesos, misma que fue reportada al cierre del ejercicio fiscal 2019, cumpliendo en un 100 por ciento con la meta programada.

Realizar Inspecciones a Rubros Específicos en las Dependencias, Organismos Auxiliares del Ejecutivo Estatal y en su caso Ayuntamientos, con el Propósito de Constatar el Cumplimiento del Marco Normativo que lo Regula

En el ejercicio fiscal 2019 se planeó llevar a cabo 30 inspecciones a rubros específicos con el propósito de constatar el cumplimiento del marco normativo que lo regula, al cierre del ejercicio fiscal 2019 se realizaron 30 inspecciones logrando así el cumplimiento del 100 por ciento de la meta anual con respecto a lo programado.

Participar en Testificaciones, con el Propósito de Asegurarse que los actos Administrativos se Realicen Conforme a la Normatividad Vigente

Para el ejercicio fiscal 2019 se planeó la participación en 6 testificaciones, meta que fue cumplida en un 100 por ciento anual.

Participación del Órgano Interno de Control en Reuniones que por Mandato Legal o Disposición Administrativa así lo Requiera

En el año 2019 se planeó participar en 42 reuniones entre los que destacan las Sesiones Ordinarias y Extraordinarias del Comité de Adquisiciones y Servicios, así como del Comité de Transparencias y Sesiones extraordinarias del Comité de Mejora Regulatoria y al cierre del ejercicio fiscal 2019 la meta fue cumplida en un 100 por ciento anual con respecto a lo programado.

Tecnológico de Estudios Superiores de Valle de Bravo
AVANCE OPERATIVO - PROGRAMÁTICO Y PRESUPUESTAL
ENERO - DICIEMBRE DE 2019

FIN	FUN	SF	PP	SP	Pr	DESCRIPCIÓN	M E T A S			PRESUPUESTO 2019 (Miles de Pesos)			
							UNIDAD DE MEDIDA	PROGR-MADO	ALCAN-ZADO	AVANCE %	AUTORIZADO	EJERCIDO	%
						GOBIERNO							
						GOBIERNO CAPAZ Y RESPONSABLE							
						DESARROLLO DE LA FUNCIÓN PÚBLICA Y ÉTICA EN EL SERVICIO PÚBLICO							
01	03	04	01	01	01	FISCALIZACIÓN, CONTROL Y EVALUACIÓN INTERNA DE LA GESTIÓN PÚBLICA					963.6	901.8	93.6
						Realizar Auditorías con el Propósito de Verificar el Cumplimiento del Marco Normativo que Regula el Funcionamiento de las Dependencias y Organismos Auxiliares del Ejecutivo Estatal y los Ayuntamientos	Auditoría	5	5	100			
						Realizar Evaluaciones para Determinar el Grado de Eficacia y Eficiencia en los Procesos, así como en el Desempeño Institucional de las Dependencias y Organismos Auxiliares del Ejecutivo Estatal	Evaluación	1	1	100			
						Realizar Inspecciones a Rubros Específicos en las Dependencias, Organismos Auxiliares del Ejecutivo Estatal y en su Caso Ayuntamientos, con el Propósito de Constatar el Cumplimiento del Marco Normativo que lo Regula	Inspección	30	30	100			
						Participación del Órgano Interno de Control en reuniones por Mandato Legal o Disposición Administrativa así lo Requiere	Sesión	42	42	100			
						Participar en Testificaciones, con el Propósito de Asegurarse que los Actos Administrativos se Realicen Conforme a la Normatividad Vigente	Testificación	11	11	100			
						Implementar la Metodología del Modelo de Control Interno (MICI), con el propósito de coadyuvar al cumplimiento de los objetivos y metas institucionales de las dependencias y organismos auxiliares del Ejecutivo Estatal	Proyecto	1	1	100			
						DESARROLLO SOCIAL							
						EDUCACIÓN SUPERIOR							
02	06	03	01	01	01	EDUCACIÓN SUPERIOR TECNOLÓGICA					71,249.2	66,207.2	92.9
						Atender a la Matricula de Educación Superior Tecnológica	Estudiante	1,691	1,698	100.4			
						Atender a los Estudiantes de Nuevo Ingreso de Educación Superior Tecnológica	Estudiante	495	462	93.3			
						Lograr que los Estudiantes Concluyan sus egresen en el Periodo Establecido	Estudiante	201	218	108.5			
						Coadyuvar a que los egresados obtengan su titulo profesional de educación superior	Estudiante	185	191	103.2			
						Capacitar y actualizar al Personal Docente	Persona	77	77	100			
						Evaluar al personal docente con la finalidad de encontrar áreas de oportunidad para mejorar su desempeño	Persona	95	94	98.9			
						Capacitar al Personal Directivo y Administrativo	Persona	85	85	100			
						Desarrollar Proyectos de Investigación	Proyecto	4	4	100			
						Realizar Acciones Culturales Deportivas y Cívicas	Acción	24	24	100			
						Realizar Proyectos emprendedores en Educación Superior Tecnológica	Proyecto	50	50	100			
						Contactar egresados en educación superior tecnológica para identificar las características de su ubicación en el campo laboral, así como la pertinencia de su formación académica	Estudiante	152	152	100			
						Certificar y/o mantener procesos	Certificado	3	3	100			
						Impulsar la Internacionalización entre la Comunidad de la Institución	Acción	6	6	100			
						Rehabilitar y/o proporcionar mantenimiento preventivo y correctivo a los inmuebles con el propósito de mejorar la calidad de la infraestructura física	Inmueble	4	4	100			
						Construir, ampliar y/o modernizar la infraestructura física a fin de proporcionar a los usuarios un lugar digno	Obra	3	3	100			
						Otorgar el mobiliario y equipo diverso a instalaciones y espacios educativos de acuerdo a las necesidades de la institución	Equipo	2	2	100			
						Realizar la Publicación de Documentos derivados de Proyectos Científicos y Tecnológicos	Publicación	7	7	100			
						GESTIÓN DE LAS POLÍTICAS EDUCATIVAS							
02	05	06	01	02	04	VINCULACIÓN CON EL SECTOR PRODUCTIVO					235.7	152.5	64.7
						Realizar acciones de vinculación con los sectores público, privado y social	Acción	3	3	100			
						Firmar Nuevos Convenios con los Sectores Público, Privado y Social	Convenio	23	23	100			
						Integrar Estudiantes al Programa de Educación Dual	Alumno	55	57	103.6			
						MODERNIZACIÓN DE LA EDUCACIÓN							
						FORTALECIMIENTO DE LA CALIDAD EDUCATIVA							
						Impartir el Idioma Inglés a los Estudiantes en Educación Superior	Estudiante	610	610	100	941.4	924.4	98.2
						Impulsar la certificación de estudiantes de educación superior en el idioma inglés.	Documento	5	5	100			
						MODERNIZACIÓN DE LA EDUCACIÓN							
						TECNOLOGÍA APLICADA A LA EDUCACIÓN					1,674.8	789.2	47.1
						Destinar equipo de cómputo al proceso de enseñanza-aprendizaje en educación superior	Equipo de cómputo	367	367	100			
						Impulsar la certificación de estudiantes de educación superior en el uso de tecnologías del aprendizaje, conocimiento, información y comunicación.	Documento	40	40	100			
						MODERNIZACIÓN DE LA EDUCACIÓN							
02	06	06	02	01	06	CONVIVENCIA ESCOLAR SIN VIOLENCIA					33.1	30.9	93.4
						Realizar Acciones para la Prevención de la Violencia Escolar en Educación Superior	Acción	10	10	100			
						Realizar acciones para la igualdad de trato y oportunidades entre las mujeres y hombres.	Acción	17	17	100			
						FINANCIAMIENTO PARA EL ESARROLLO							
						OTROS NO CLASIFICADOS EN FUNCIONES ANTERIORES							
						PREVISIONES PARA EL PAGO DE ADEUDOS DE EJERCICIOS FISCALES ANTERIORES							
04	04	01	01	01	01	PASIVOS DERIVADOS DE EROGACIONES DEVENGADAS Y PENDIENTES DE EJERCICIOS ANTERIORES					8,100.0	7,400.2	91.4
						Registrar el Pago de Adeudos de Ejercicios Fiscales Anteriores	Documento	1	1	100			
T O T A L											83,197.8	76,406.2	91.8

ANEXOS ESTABLECIDOS EN DIFERENTES ORDENAMIENTOS

T E S V B

Relación de Bienes Inmuebles que Componen el Patrimonio
Cuenta Pública 2019
(Miles de Pesos)

Ente Público: Tecnológico de Estudios Superiores de Valle de Bravo

Código	Descripción de Bienes Inmuebles	Valor en Libros
	Terrenos	5,235.8
	Edificios Habitacionales	83,604.9
	Construcciones en Proceso en Bienes de Dominio Público	26,721.6
		115,562.3

Relación de Bienes Muebles que Componen el Patrimonio
Cuenta Pública 2019
(Miles de Pesos)

Ente Público: Tecnológico de Estudios Superiores de Valle de Bravo

Código	Descripción de Bienes Muebles	Valor en Libros
	Mobiliario y Equipo de Administración	41,903.7
	Vehiculos y Equipo de Transporte	1,213.7
	Maquinaria, Otros Equipos y Herramientas	32,308.3
		75,425.7

Tecnológico de Estudios Superiores de Valle de Bravo
Cuenta Pública 2019
Relación de Cuentas Bancarias Productivas Específicas

Fondo, Programa o Convenio	Datos de la Cuenta Bancaria	
	Institución Bancaria	Número de Cuentas *
Recursos Estatales	BBVA México	320
Recursos Federales	BBVA México	347
Recursos Propios	Scotiabank Inverlat, S.A.	591
Programa al Mejoramiento del Profesorado	Scotiabank Inverlat, S.A.	661
Programa de Desarrollo	Scotiabank Inverlat, S.A.	023
Edificio de Vinculación	Scotiabank Inverlat, S.A.	793
Programa Piloto Emprende Joven	Scotiabank Inverlat, S.A.	110
Apoyo a la Investigación Científica a	Scotiabank Inverlat, S.A.	551
Construcción de Cancha de usos Múltiples	Scotiabank Inverlat, S.A.	516
Programa de Capacitación Enfocado a Mujeres Detallistas	Scotiabank Inverlat, S.A.	522
TECNM PRODEP 2017	Grupo Financiero Banamex	540

FORMATOS PARA EL CUMPLIMIENTO DE LA
LEY DE DISCIPLINA FINANCIERA DE LAS
ENTIDADES FEDERATIVAS Y LOS
MUNICIPIOS

T E S V B

Tecnológico de Estudios Superiores de Valle de Bravo					
Estado de Situación Financiera Detallado - LDF					
Al 31 de Diciembre de 2019 y 2018					
(Cifras en Miles de Pesos)					
Concepto	2019	2018	Concepto	2019	2018
ACTIVO			PASIVO		
Activo Circulante			Pasivo Circulante		
a. Efectivo y Equivalentes (aa1+4a2+4a3+4a4+4a5+4a6+4a7)	19,834.1	23,927.9	a. Cuentas por Pagar a Corto Plazo (aa1+4a2+4a3+4a4+4a5+4a6+4a7+4a8+4a9)	10,791.2	12,688.0
a1) Efectivo	19,834.1	23,927.9	a1) Servicios Personales por Pagar a Corto Plazo		
a2) Bancos/Tesorería			a2) Proveedores por Pagar a Corto Plazo		
a3) Bancos/Dependencias y Otros			a3) Contratistas por Obras Públicas por Pagar a Corto Plazo		
a4) Inversiones Temporales (Hasta 3 meses)			a4) Participaciones y Aportaciones por Pagar a Corto Plazo		
a5) Fondos con Afectación Específica			a5) Transferencias Otorgadas por Pagar a Corto Plazo		
a6) Depósitos de Fondos de Terceros en Garantía y/o Administración			a6) Intereses, Comisiones y Otros Gastos de la Deuda Pública por Pagar a Corto Plazo		
a7) Otros Efectivos y Equivalentes			a7) Retenciones y Contribuciones por Pagar a Corto Plazo		
b. Derechos a Recibir Efectivo o Equivalentes (b=1+4b2+4b3+4b4+4b5+4b6+4b7)	3.9	1,148.3	a8) Devoluciones de la Ley de Ingresos por Pagar a Corto Plazo		
b1) Inversiones Financieras de Corto Plazo			a9) Otras Cuentas por Pagar a Corto Plazo	10,791.2	12,688.0
b2) Cuentas por Cobrar a Corto Plazo	3.9	1,148.3	b. Documentos por Pagar a Corto Plazo (b=1+4b2+4b3)		
b3) Deudores Diversos por Cobrar a Corto Plazo			b1) Documentos Comerciales por Pagar a Corto Plazo		
b4) Ingresos por Recuperar a Corto Plazo			b2) Documentos con Contratistas por Obras Públicas por Pagar a Corto Plazo		
b5) Deudores por Anticipos de la Tesorería a Corto Plazo			b3) Otros Documentos por Pagar a Corto Plazo		
b6) Préstamos Otorgados a Corto Plazo			c. Porción a Corto Plazo de la Deuda Pública a Largo Plazo (c=1+c2)		
b7) Otros Derechos a Recibir Efectivo o Equivalentes a Corto Plazo			c1) Porción a Corto Plazo de la Deuda Pública		
c. Derechos a Recibir Bienes o Servicios (c=1+c2+c3+c4+c5)			c2) Porción a Corto Plazo de Arrendamiento Financiero		
c1) Anticipo a Proveedores por Adquisición de Bienes y Prestación de Servicios a Corto Plazo			d. Títulos y Valores a Corto Plazo		
c2) Anticipo a Proveedores por Adquisición de Bienes Inmuebles y Muebles a Corto Plazo			e. Pasivos Diferidos a Corto Plazo (e=1+4e2+4e3)		
c3) Anticipo a Proveedores por Adquisición de Bienes Intangibles a Corto Plazo			e1) Ingresos Cobrados por Adelantado a Corto Plazo		
c4) Anticipo a Contratistas por Obras Públicas a Corto Plazo			e2) Intereses Cobrados por Adelantado a Corto Plazo		
c5) Otros Derechos a Recibir Bienes o Servicios a Corto Plazo			e3) Otros Pasivos Diferidos a Corto Plazo		
d. Inventarios (d=1+4d2+4d3+4d4+4d5)			f. Fondos y Bienes de Terceros en Garantía y/o Administración a Corto Plazo (f=1+4f2+4f3+4f4+4f5+4f6)		
d1) Inventario de Mercancías para Venta			f1) Fondos en Garantía a Corto Plazo		
d2) Inventario de Mercancías Terminadas			f2) Fondos en Administración a Corto Plazo		
d3) Inventario de Mercancías en Proceso de Elaboración			f3) Fondos Contingentes a Corto Plazo		
d4) Inventario de Materias Primas, Materiales y Suministros para Producción			f4) Fondos de Fideicomisos, Mandatos y Contratos Análogos a Corto Plazo		
d5) Bienes en Tránsito			f5) Otros Fondos de Terceros en Garantía y/o Administración a Corto Plazo		
e. Almacenes			f6) Valores y Bienes en Garantía a Corto Plazo		
f. Estimación por Pérdida o Deterioro de Activos Circulantes (f=1+4f2)			g. Provisiones a Corto Plazo (g=1+4g2+4g3)		
f1) Estimaciones para Cuentas Incoobrables por Derechos a Recibir Efectivo o Equivalentes			g1) Provisión para Demandas y Juicios a Corto Plazo		
f2) Estimación por Deterioro de Inventarios			g2) Provisión para Contingencias a Corto Plazo		
g. Otros Activos Circulantes (g=1+4g2+4g3+4g4)			g3) Otras Provisiones a Corto Plazo		
g1) Valores en Garantía			h. Otros Pasivos a Corto Plazo (h=1+4h2+4h3)		
g2) Bienes en Garantía (excluye depósitos de fondos)			h1) Ingresos por Clasificar		
g3) Bienes Derivados de Embargos, Decomisos, Aseguramientos y Dación en Pago			h2) Recaudación por Participar		
g4) Adquisición con Fondos de Terceros			h3) Otros Pasivos Circulantes		
IA. Total de Activos Circulantes (IA = a + b + c + d + e + f + g)	19,838.0	25,076.2	IIA. Total de Pasivos Circulantes (IIA = a + b + c + d + e + f + g + h)	10,791.2	12,688.0
Activo No Circulante			Pasivo No Circulante		
a. Inversiones Financieras a Largo Plazo			a. Cuentas por Pagar a Largo Plazo		
b. Derechos a Recibir Efectivo o Equivalentes a Largo Plazo			b. Documentos por Pagar a Largo Plazo		
c. Bienes Inmuebles, Infraestructura y Construcciones en Proceso	115,562.3	110,619.4	c. Deuda Pública a Largo Plazo		
d. Bienes Muebles	75,425.7	74,792.7	d. Pasivos Diferidos a Largo Plazo		
e. Activos Intangibles			e. Fondos y Bienes de Terceros en Garantía y/o en Administración a Largo Plazo		
f. Depreciación, Deterioro y Amortización Acumulada de Bienes	-52,867.4	-47,129.9	f. Provisiones a Largo Plazo		
g. Activos Diferidos			IIB. Total de Pasivos No Circulantes (IIB = a + b + c + d + e + f)	10,791.2	12,688.0
h. Estimación por Pérdida o Deterioro de Activos no Circulantes			II. Total del Pasivo (II = IIA + IIB)		
i. Otros Activos no Circulantes			HACIENDA PÚBLICA/PATRIMONIO		
IB. Total de Activos No Circulantes (IB = a + b + c + d + e + f + g + h + i)	138,120.6	138,282.2	IIIA. Hacienda Pública/Patrimonio Contribuido (IIIA = a + b + c)	12,233.7	12,233.7
I. Total del Activo (I = IA + IB)	157,958.6	163,358.4	a. Aportaciones	12,233.7	12,233.7
			b. Donaciones de Capital		
			c. Actualización de la Hacienda Pública/Patrimonio		
			IIIB. Hacienda Pública/Patrimonio Generado (IIIB = a + b + c + d + e)	134,933.7	138,436.7
			a. Resultados del Ejercicio (Ahorro/ Desahorro)	4,007.6	7,357.7
			b. Resultados de Ejercicios Anteriores	128,493.6	128,668.5
			c. Revalúos	2,432.5	2,410.5
			d. Reservas		
			e. Rectificaciones de Resultados de Ejercicios Anteriores		
			IIIC. Exceso o Insuficiencia en la Actualización de la Hacienda Pública/Patrimonio (IIIC=a+h)		
			a. Resultado por Posición Monetaria		
			b. Resultado por Tenencia de Activos no Monetarios		
			III. Total Hacienda Pública/Patrimonio (III = IIIA + IIIB + IIIC)	147,167.4	150,670.4
			IV. Total del Pasivo y Hacienda Pública/Patrimonio (IV = II + III)	157,958.6	163,358.4

CUENTA PÚBLICA DEL GOBIERNO, ORGANISMOS AUXILIARES Y AUTÓNOMOS DEL ESTADO DE MÉXICO 2019

Tecnológico de Estudios Superiores de Valle de Bravo							
Informe Analítico de la Deuda Pública y Otros Pasivos - LDF							
Al 31 de Diciembre de 2018 y 2019							
Denominación de la Deuda Pública y Otros Pasivos (c)	Saldo al 31 de diciembre de 2018 (d)	Disposiciones del Periodo (e)	Amortizaciones del Periodo (f)	Revaluaciones, Reclasificaciones y Otros Ajustes (g)	Saldo Final del Periodo (h) h=d+e-f+g	Pago de Intereses del Periodo (i)	Pago de Comisiones y demás costos asociados durante el Periodo (j)
1. Deuda Pública (1=A+B)							
A. Corto Plazo (A=a1+a2+a3)							
a1) Instituciones de Crédito							
a2) Títulos y Valores							
a3) Arrendamientos Financieros							
B. Largo Plazo (B=b1+b2+b3)							
b1) Instituciones de Crédito							
b2) Títulos y Valores							
b3) Arrendamientos Financieros							
2. Otros Pasivos	12,688.0				10,791.2		
3. Total de la Deuda Pública y Otros Pasivos (3=1+2)	12,688.0				10,791.2		
4. Deuda Contingente 1 (Informativo)							
A. Deuda Contingente 1							
B. Deuda Contingente 2							
C. Deuda Contingente XX							
5. Valor de Instrumentos Bono Cupón Cero 2 (Informativo)							
A. Instrumento Bono Cupón Cero 1							
B. Instrumento Bono Cupón Cero 2							
C. Instrumento Bono Cupón Cero XX							

1 Se refiere a cualquier Financiamiento sin fuente o garantía de pago definida, que sea asumida de manera solidaria o subsidiaria por las Entidades Federativas con sus Municipios, organismos descentralizados y empresas de participación estatal mayoritaria y fideicomisos, locales o municipales, y por los Municipios con sus respectivos organismos descentralizados y empresas de participación municipal mayoritaria.

2 Se refiere al valor del Bono Cupón Cero que respalda el pago de los créditos asociados al mismo (Activo).

Obligaciones a Corto Plazo (k)	Monto Contratado (l)	Plazo Pactado (m)	Tasa de Interés (n)	Comisiones y Costos Relacionados (o)	Tasa Efectiva (p)
6. Obligaciones a Corto Plazo (Informativo)					
A. Crédito 1					
B. Crédito 2					
C. Crédito XX					

TESVB

Tecnológico de Estudios Superiores de Valle de Bravo Informe Analítico de Obligaciones Diferentes de Financiamientos – LDF Al 31 de Diciembre de 2019 (Miles de Pesos)										
Denominación de las Obligaciones Diferentes de Financiamiento (c)	Fecha del Contrato (d)	Fecha de inicio de operación del proyecto (e)	Fecha de vencimiento (f)	Monto de la inversión pactado (g)	Plazo pactado (h)	Monto promedio mensual del pago de la contraprestación (i)	Monto promedio mensual del pago de la contraprestación correspondiente al pago de inversión (j)	Monto pagado de la inversión al XX de XXXX de 20XX (k)	Monto pagado de la inversión actualizado al XX de XXXX de 20XX (l)	Saldo pendiente por pagar de la inversión al XX de XXXX de 20XX (m = g - l)
No Aplica										
A. Asociaciones Público Privadas (APP's) (A=a+b+c+d)										
a) APP 1										
b) APP 2										
c) APP 3										
d) APP XX										
B. Otros Instrumentos (B=a+b+c+d)										
a) Otro Instrumento 1										
b) Otro Instrumento 2										
c) Otro Instrumento 3										
d) Otro Instrumento XX										
C. Total de Obligaciones Diferentes de Financiamiento (C=A+B)										

Tecnológico de Estudios Superiores de Valle de Bravo
Balance Presupuestario - LDF
Del 1 de Enero al 31 de Diciembre de 2019
(Miles de Pesos)

Concepto	Estimado / Aprobado	Devengado	Recaudado / Pagado
A. Ingresos Totales (A = A1+A2+A3)	71,638.2	84,904.6	84,904.6
A1. Ingresos de Libre Disposición	71,638.2	84,904.6	84,904.6
A2. Transferencias Federales Etiquetadas			
A3. Financiamiento Neto			
B. Egresos Presupuestarios¹ (B = B1+B2)	71,638.2	76,406.2	70,349.0
B1. Gasto No Etiquetado (sin incluir Amortización de la Deuda Pública)	71,638.2	76,406.2	70,349.0
B2. Gasto Etiquetado (sin incluir Amortización de la Deuda Pública)			
C. Remanentes del Ejercicio Anterior (C = C1 + C2)			
C1. Remanentes de Ingresos de Libre Disposición aplicados en el periodo			
C2. Remanentes de Transferencias Federales Etiquetadas aplicados en el periodo			
I. Balance Presupuestario (I = A - B + C)		8,498.4	14,555.6
II. Balance Presupuestario sin Financiamiento Neto (II = I - A3)		8,498.4	14,555.6
III. Balance Presupuestario sin Financiamiento Neto y sin Remanentes del Ejercicio Anterior (III = II - C)		8,498.4	14,555.6

Concepto	Aprobado	Devengado	Pagado
E. Intereses, Comisiones y Gastos de la Deuda (E = E1+E2)			
E1. Intereses, Comisiones y Gastos de la Deuda con Gasto No Etiquetado			
E2. Intereses, Comisiones y Gastos de la Deuda con Gasto Etiquetado			
IV. Balance Primario (IV = III + E)		8,498.4	14,555.6

Concepto	Estimado/ Aprobado	Devengado	Recaudado / Pagado
F. Financiamiento (F = F1 + F2)			
F1. Financiamiento con Fuente de Pago de Ingresos de Libre Disposición			
F2. Financiamiento con Fuente de Pago de Transferencias Federales Etiquetadas			
G. Amortización de la Deuda (G = G1 + G2)			
G1. Amortización de la Deuda Pública con Gasto No Etiquetado			
G2. Amortización de la Deuda Pública con Gasto Etiquetado			
A3. Financiamiento Neto (A3 = F - G)			

Concepto	Estimado/ Aprobado	Devengado	Recaudado / Pagado
A1. Ingresos de Libre Disposición	71,638.2	84,904.6	84,904.6
A3.1 Financiamiento Neto con Fuente de Pago de Ingresos de Libre Disposición (A3.1 = F1 - G1)			
F1. Financiamiento con Fuente de Pago de Ingresos de Libre Disposición			
G1. Amortización de la Deuda Pública con Gasto No Etiquetado			
B1. Gasto No Etiquetado (sin incluir Amortización de la Deuda Pública)	71,638.2	76,406.2	70,349.0
C1. Remanentes de Ingresos de Libre Disposición aplicados en el periodo			
V. Balance Presupuestario de Recursos Disponibles (V = A1 + A3.1 - B1 + C1)		8,498.4	14,555.6
VI. Balance Presupuestario de Recursos Disponibles sin Financiamiento Neto (VI = V - A3.1)		8,498.4	14,555.6

Concepto	Estimado/ Aprobado	Devengado	Recaudado / Pagado
A2. Transferencias Federales Etiquetadas			
A3.2 Financiamiento Neto con Fuente de Pago de Transferencias Federales Etiquetadas (A3.2 = F2 - G2)			
F2. Financiamiento con Fuente de Pago de Transferencias Federales Etiquetadas			
G2. Amortización de la Deuda Pública con Gasto Etiquetado			
B2. Gasto Etiquetado (sin incluir Amortización de la Deuda Pública)			
C2. Remanentes de Transferencias Federales Etiquetadas aplicados en el periodo			
VII. Balance Presupuestario de Recursos Etiquetados (VII = A2 + A3.2 - B2 + C2)			
VIII. Balance Presupuestario de Recursos Etiquetados sin Financiamiento Neto (VIII = VII - A3.2)			

Tecnológico de Estudios Superiores de Valle de Bravo Estado Analítico de Ingresos Detallado - LDF Del 1 de Enero al 31 de Diciembre de 2019 (Miles de Pesos)						
Concepto	Ingreso					Diferencia
	Estimado	Ampliaciones/ (Reducciones)	Modificado	Devengado	Recaudado	
Ingresos de Libre Disposición						
A. Impuestos						
B. Cuotas y Aportaciones de Seguridad Social						
C. Contribuciones de Mejoras						
D. Derechos						
E. Productos				866.5	866.5	-866.5
F. Aprovechamientos						
G. Ingresos por Ventas de Bienes y Servicios	17,189.3	-17,189.3		132.1	132.1	-132.1
H. Participaciones						
(H=h1h2+h3+h4+h5+h6+h7+h8+h9+h10+h11)						
h1) Fondo General de Participaciones						
h2) Fondo de Fomento Municipal						
h3) Fondo de Fiscalización y Recaudación						
h4) Fondo de Compensación						
h5) Fondo de Extracción de Hidrocarburos						
h6) Impuesto Especial Sobre Producción y Servicios						
h7) 0.136% de la Recaudación Federal Participable						
h8) 3.17% Sobre Extracción de Petróleo						
h9) Gasolinas y Diésel						
h10) Fondo del Impuesto Sobre la Renta						
h11) Fondo de Estabilización de los Ingresos de las Entidades Federativas						
I. Incentivos Derivados de la Colaboración Fiscal (I=i1+i2+i3+i4+i5)						
i1) Tenencia o Uso de Vehículos						
i2) Fondo de Compensación ISAN						
i3) Impuesto Sobre Automóviles Nuevos						
i4) Fondo de Compensación de Repecos-Intermedios						
i5) Otros Incentivos Económicos						
J. Transferencias						
K. Convenios	54,448.9	20,615.6	75,064.5	73,088.1	73,088.1	1,976.4
k1) Otros Convenios y Subsidios	54,448.9	20,615.6	75,064.5	73,088.1	73,088.1	1,976.4
L. Otros Ingresos de Libre Disposición (L=l1+l2)		8,133.3	8,133.3	10,817.9	10,817.9	-2,684.6
l1) Participaciones en Ingresos Locales						
l2) Otros Ingresos de Libre Disposición		8,133.3	8,133.3	10,817.9	10,817.9	-2,684.6
I. Total de Ingresos de Libre Disposición (I=A+B+C+D+E+F+G+H+I+J+K+L)	71,638.2	11,559.6	83,197.8	84,904.6	84,904.6	-1,706.8
Ingresos Excedentes de Ingresos de Libre Disposición						
Transferencias Federales Etiquetadas						
A. Aportaciones (A=a1+a2+a3+a4+a5+a6+a7+a8)						
a1) Fondo de Aportaciones para la Nómina Educativa y Gasto Operativo						
a2) Fondo de Aportaciones para los Servicios de Salud						
a3) Fondo de Aportaciones para la Infraestructura Social						
a4) Fondo de Aportaciones para el Fortalecimiento de los Municipios y de las Demarcaciones Territoriales del Distrito Federal						
a5) Fondo de Aportaciones Múltiples						
a6) Fondo de Aportaciones para la Educación Tecnológica y de Adultos						
a7) Fondo de Aportaciones para la Seguridad Pública de los Estados y del Distrito Federal						
a8) Fondo de Aportaciones para el Fortalecimiento de las Entidades Federativas						
B. Convenios (B=b1+b2+b3+b4)						
b1) Convenios de Protección Social en Salud						
b2) Convenios de Descentralización						
b3) Convenios de Reasignación						
b4) Otros Convenios y Subsidios						
C. Fondos Distintos de Aportaciones (C=c1+c2)						
c1) Fondo para Entidades Federativas y Municipios Productores de Hidrocarburos						
c2) Fondo Minero						
D. Transferencias, Subsidios y Subvenciones, y Pensiones y Jubilaciones						
E. Otras Transferencias Federales Etiquetadas						
II. Total de Transferencias Federales Etiquetadas (II = A + B + C + D + E)						
III. Ingresos Derivados de Financiamientos (III = A)						
A. Ingresos Derivados de Financiamientos						
IV. Total de Ingresos (IV = I + II + III)	71,638.2	11,559.6	83,197.8	84,904.6	84,904.6	-1,706.8
Datos Informativos						
1. Ingresos Derivados de Financiamientos con Fuente de Pago de Ingresos de Libre Disposición						
2. Ingresos Derivados de Financiamientos con Fuente de Pago de Transferencias Federales Etiquetadas						
3. Ingresos Derivados de Financiamientos (3 = 1 + 2)						

CUENTA PÚBLICA DEL GOBIERNO, ORGANISMOS AUXILIARES Y AUTÓNOMOS DEL ESTADO DE MÉXICO 2019

Tecnológico de Estudios Superiores de Valle de Bravo Estado Analítico del Ejercicio del Presupuesto de Egresos Detallado - LDF Clasificación por Objeto del Gasto (Capítulo y Concepto) Del 1 de Enero al 31 de Diciembre de 2019 (Miles de Pesos)						
Concepto	Egresos					Subejercicio
	Aprobado	Ampliaciones/ (Reducciones)	Modificado	Devengado	Pagado	
I. Gasto No Etiquetado (I=A+B+C+D+E+F+G+H+I)	71,638.2	11,559.6	83,197.8	76,406.2	70,349.0	6,791.6
A. Servicios Personales (A=a1+a2+a3+a4+a5+a6+a7)	45,402.3	-871.6	44,530.7	44,147.6	44,147.6	383.1
a1) Remuneraciones al Personal de Carácter Permanente	25,524.5	408.9	25,933.4	25,920.8	25,920.8	12.6
a2) Remuneraciones al Personal de Carácter Transitorio						
a3) Remuneraciones Adicionales y Especiales	8,534.7	939.1	9,473.8	9,293.9	9,293.9	179.9
a4) Seguridad Social	7,881.0	-1629.9	6,251.1	6,101.5	6,101.5	149.6
a5) Otras Prestaciones Sociales y Económicas	3,462.1	-623.9	2,838.2	2,797.2	2,797.2	410
a6) Previsiones						
a7) Pago de Estímulos a Servidores Públicos		34.2	34.2	34.2	34.2	
B. Materiales y Suministros (B=b1+b2+b3+b4+b5+b6+b7+b8+b9)	8,613.8	-2,986.7	5,627.1	5,322.4	5,328.8	304.7
b1) Materiales de Administración, Emisión de Documentos y Artículos Oficiales	6,033.8	-2,712.7	3,321.1	3,149.7	3,149.7	171.4
b2) Alimentos y Utensilios		5.7	5.7	5.0	5.7	0.7
b3) Materias Primas y Materiales de Producción y Comercialización						
b4) Materiales y Artículos de Construcción y de Reparación	309.7	338.0	647.7	637.1	637.1	10.6
b5) Productos Químicos, Farmacéuticos y de Laboratorio	126.5	-83.9	42.6	41.5	41.5	11
b6) Combustibles, Lubricantes y Aditivos	553.5	27.0	580.5	497.3	497.3	83.2
b7) Vestuario, Blancos, Prendas de Protección y Artículos Deportivos	320.8	108.7	429.5	429.5	429.5	
b8) Materiales y Suministros Para Seguridad	49.5	-14.3	35.2	35.2	35.2	
b9) Herramientas, Refacciones y Accesorios Menores	1,220.0	-655.2	564.8	527.1	532.8	37.7
C. Servicios Generales (C=c1+c2+c3+c4+c5+c6+c7+c8+c9)	9,951.7	2,287.9	12,239.6	11,220.0	10,099.3	1,019.6
c1) Servicios Básicos	2,198.5	-585.9	1,612.6	1,042.8	991.1	569.8
c2) Servicios de Arrendamiento	214.2	-87.5	126.7	126.7	126.7	
c3) Servicios Profesionales, Científicos, Técnicos y Otros Servicios	2,308.6	-37.8	2,270.8	2,212.3	1,914.1	58.5
c4) Servicios Financieros, Bancarios y Comerciales	450.2	89.6	539.8	523.1	523.1	16.7
c5) Servicios de Instalación, Reparación, Mantenimiento y Conservación	131.3	1,973.3	3,291.6	3,196.6	3,027.2	95.0
c6) Servicios de Comunicación Social y Publicidad	378.2	35.1	413.3	271.9	271.9	141.4
c7) Servicios de Traslado y Viáticos	401.3	4.4	405.7	350.5	350.6	55.2
c8) Servicios Oficiales	33.4	56.0	89.4	81.5	81.4	7.9
c9) Otros Servicios Generales	2,649.0	840.7	3,489.7	3,446.6	2,813.2	75.1
D. Transferencias, Asignaciones, Subsidios y Otras Ayudas (D=d1+d2+d3+d4+d5+d6+d7+d8+d9)	427.5	200.0	627.5	374.8	374.8	252.7
d1) Transferencias Internas y Asignaciones al Sector Público		-37.7	-37.7			-37.7
d2) Transferencias al Resto del Sector Público						
d3) Subsidios y Subvenciones	95.0		95.0			95.0
d4) Ayudas Sociales	332.5	237.7	570.2	374.8	374.8	195.4
d5) Pensiones y Jubilaciones						
d6) Transferencias a Fideicomisos, Mandatos y Otros Análogos						
d7) Transferencias a la Seguridad Social						
d8) Donativos						
d9) Transferencias al Exterior						
E. Bienes Muebles, Inmuebles e Intangibles (E=e1+e2+e3+e4+e5+e6+e7+e8+e9)	2,300.0	2,830.0	5,130.0	2,998.3	2,998.3	2,131.7
e1) Mobiliario y Equipo de Administración	2,300.0	1,686.5	3,986.5	1,865.4	1,865.4	2,121.1
e2) Mobiliario y Equipo Educativo y Recreativo						
e3) Equipo e Instrumental Médico y de Laboratorio						
e4) Vehículos y Equipo de Transporte						
e5) Equipo de Defensa y Seguridad						
e6) Maquinaria, Otros Equipos y Herramientas		1,143.5	1,143.5	1,132.9	1,132.9	10.6
e7) Activos Biológicos						
e8) Bienes Inmuebles						
e9) Activos Intangibles						
F. Inversión Pública (F=f1+f2+f3)	4,942.9	2,000.0	6,942.9	4,942.9		2,000.0
f1) Obra Pública en Bienes de Dominio Público	4,942.9	2,000.0	6,942.9	4,942.9		2,000.0
f2) Obra Pública en Bienes Propios						
f3) Proyectos Productivos y Acciones de Fomento						
G. Inversiones Financieras y Otras Provisiones (G=g1+g2+g3+g4+g5+g6+g7)						
g1) Inversiones Para el Fomento de Actividades Productivas						
g2) Acciones y Participaciones de Capital						
g3) Compra de Títulos y Valores						
g4) Concesión de Préstamos						
g5) Inversiones en Fideicomisos, Mandatos y Otros Análogos						
Fideicomiso de Desastres Naturales (Informativo)						
g6) Otras Inversiones Financieras						
g7) Provisiones para Contingencias y Otras Erogaciones Especiales						
H. Participaciones y Aportaciones (H=h1+h2+h3)						
h1) Participaciones						
h2) Aportaciones						
h3) Convenios						
I. Deuda Pública (I=i1+i2+i3+i4+i5+i6+i7)		8,100.0	8,100.0	7,400.2	7,400.2	699.8
i1) Amortización de la Deuda Pública						
i2) Intereses de la Deuda Pública						
i3) Comisiones de la Deuda Pública						
i4) Gasto de la Deuda Pública						
i5) Costo por Coberturas						
i6) Apoyos Financieros						
i7) Adeudos de Ejercicios Fiscales Anteriores (ADEFAS)		8,100.0	8,100.0	7,400.2	7,400.2	699.8

TESVB

Concepto	Egresos					Subejercicio
	Aprobado	Ampliaciones/ (Reducciones)	Modificado	Devengado	Pagado	
II. Gasto Etiquetado (II=A+B+C+D+E+F+G+H+I)						
A. Servicios Personales (A=a1+a2+a3+a4+a5+a6+a7)						
a1) Remuneraciones al Personal de Carácter Permanente						
a2) Remuneraciones al Personal de Carácter Transitorio						
a3) Remuneraciones Adicionales y Especiales						
a4) Seguridad Social						
a5) Otras Prestaciones Sociales y Económicas						
a6) Previsiones						
a7) Pago de Estímulos a Servidores Públicos						
B. Materiales y Suministros (B=b1+b2+b3+b4+b5+b6+b7+b8+b9)						
b1) Materiales de Administración, Emisión de Documentos y Artículos Oficiales						
b2) Alimentos y Utensilios						
b3) Materias Primas y Materiales de Producción y Comercialización						
b4) Materiales y Artículos de Construcción y de Reparación						
b5) Productos Químicos, Farmacéuticos y de Laboratorio						
b6) Combustibles, Lubricantes y Aditivos						
b7) Vestuario, Blancos, Prendas de Protección y Artículos Deportivos						
b8) Materiales y Suministros Para Seguridad						
b9) Herramientas, Refacciones y Accesorios Menores						
C. Servicios Generales (C=c1+c2+c3+c4+c5+c6+c7+c8+c9)						
c1) Servicios Básicos						
c2) Servicios de Arrendamiento						
c3) Servicios Profesionales, Científicos, Técnicos y Otros Servicios						
c4) Servicios Financieros, Bancarios y Comerciales						
c5) Servicio de Instalación, Reparación, Mantenimiento y Conservación						
c6) Servicios de Comunicación Social y Publicidad						
c7) Servicios de Traslado y Viáticos						
c8) Servicios Oficiales						
c9) Otros Servicios Generales						
D. Transferencias, Asignaciones, Subsidios y Otras Ayudas (D=d1+d2+d3+d4+d5+d6+d7+d8+d9)						
d1) Transferencias Internas y Asignaciones al Sector Público						
d2) Transferencias al Resto del Sector Público						
d3) Subsidios y Subvenciones						
d4) Ayudas Sociales						
d5) Pensiones y Jubilaciones						
d6) Transferencias a Fideicomisos, Mandatos y Otros Análogos						
d7) Transferencias a la Seguridad Social						
d8) Donativos						
d9) Transferencias al Exterior						
E. Bienes Muebles, Inmuebles e Intangibles (E=e1+e2+e3+e4+e5+e6+e7+e8+e9)						
e1) Mobiliario y Equipo de Administración						
e2) Mobiliario y Equipo Educativo y Recreativo						
e3) Equipo e Instrumental Médico y de Laboratorio						
e4) Vehículos y Equipo de Transporte						
e5) Equipo de Defensa y Seguridad						
e6) Maquinaria, Otros Equipos y Herramientas						
e7) Activos Biológicos						
e8) Bienes Inmuebles						
e9) Activos Intangibles						
F. Inversión Pública (F=f1+f2+f3)						
f1) Obra Pública en Bienes de Dominio Público						
f2) Obra Pública en Bienes Propios						
f3) Proyectos Productivos y Acciones de Fomento						
G. Inversiones Financieras y Otras Provisiones (G=g1+g2+g3+g4+g5+g6+g7)						
g1) Inversiones Para el Fomento de Actividades Productivas						
g2) Acciones y Participaciones de Capital						
g3) Compra de Títulos y Valores						
g4) Concesión de Préstamos						
g5) Inversiones en Fideicomisos, Mandatos y Otros Análogos						
Fideicomiso de Desastres Naturales (Informativo)						
g6) Otras Inversiones Financieras						
g7) Provisiones para Contingencias y Otras Erogaciones Especiales						
H. Participaciones y Aportaciones (H=h1+h2+h3)						
h1) Participaciones						
h2) Aportaciones						
h3) Convenios						
I. Deuda Pública (I=i1+i2+i3+i4+i5+i6+i7)						
i1) Amortización de la Deuda Pública						
i2) Intereses de la Deuda Pública						
i3) Comisiones de la Deuda Pública						
i4) Gastos de la Deuda Pública						
i5) Costo por Coberturas						
i6) Apoyos Financieros						
i7) Adeudos de Ejercicios Fiscales Anteriores (ADEFAS)						
III. Total de Egresos (III = I + II)	71,638.2	11,559.6	83,197.8	76,406.2	70,349.0	6,791.6

Tecnológico de Estudios Superiores de Valle de Bravo
 Estado Analítico del Ejercicio del Presupuesto de Egresos Detallado - LDF
 Clasificación Administrativa
 Del 1 de Enero al 31 de Diciembre de 2019
 (Miles de Pesos)

Concepto (c)	Egresos					Subejercicio
	Aprobado	Ampliaciones/ (Reducciones)	Modificado	Devengado	Pagado	
I. Gasto No Etiquetado (I=A+B+C+D+E+F+G+H)	71,638.2	11,559.6	83,197.8	76,406.2	70,349.0	6,791.6
Tecnológico de Estudios Superiores de Valle de Bravo (202M 1000)	71,638.2	11,559.6	83,197.8	76,406.2	70,349.0	6,791.6
II. Gasto Etiquetado (II=A+B+C+D+E+F+G+H)						
Tecnológico de Estudios Superiores de Valle de Bravo (202M 1000)						
III. Total de Egresos (III = I + II)	71,638.2	11,559.6	83,197.8	76,406.2	70,349.0	6,791.6

Tecnológico de Estudios Superiores de Valle de Bravo
Estado Analítico del Ejercicio del Presupuesto de Egresos Detallado - LDF
Clasificación Funcional (Finalidad y Función)
Del 1 de Enero Al 31 de Diciembre de 2019
(Miles de Pesos)

Concepto (c)	Egresos				Subejercicio (e)	
	Aprobado (d)	Ampliaciones/ (Reducciones)	Modificado	Devengado		Pagado
I. Gasto No Etiquetado (I=A+B+C+D)	71,638.2	11,559.6	83,197.8	76,406.2	70,349.0	6,791.6
A. Gobierno (A=a1+a2+a3+a4+a5+a6+a7+a8)						
a1) Legislación						
a2) Justicia						
a3) Coordinación de la Política de Gobierno						
a4) Relaciones Exteriores						
a5) Asuntos Financieros y Hacendarios						
a6) Seguridad Nacional						
a7) Asuntos de Orden Público y de Seguridad Interior						
a8) Otros Servicios Generales						
B. Desarrollo Social (B=b1+b2+b3+b4+b5+b6+b7)	71,638.2	3,459.6	75,097.8	69,006.0	62,948.8	6,091.8
b1) Protección Ambiental						
b2) Vivienda y Servicios a la Comunidad						
b3) Salud						
b4) Recreación, Cultura y Otras Manifestaciones Sociales						
b5) Educación	71,638.2	3,459.6	75,097.8	69,006.0	62,948.8	6,091.8
b6) Protección Social						
b7) Otros Asuntos Sociales						
C. Desarrollo Económico (C=c1+c2+c3+c4+c5+c6+c7+c8+c9)						
c1) Asuntos Económicos, Comerciales y Laborales en General						
c2) Agropecuaria, Silvicultura, Pesca y Caza						
c3) Combustibles y Energía						
c4) Minería, Manufacturas y Construcción						
c5) Transporte						
c6) Comunicaciones						
c7) Turismo						
c8) Ciencia, Tecnología e Innovación						
c9) Otras Industrias y Otros Asuntos Económicos						
D. Otras No Clasificadas en Funciones Anteriores (D=d1+d2+d3+d4)		8,100.0	8,100.0	7,400.2	7,400.2	699.8
d1) Transacciones de la Deuda Pública / Costo Financiero de la Deuda						
d2) Transferencias, Participaciones y Aportaciones Entre Diferentes Niveles y Ordenes de Gobierno						
d3) Saneamiento del Sistema Financiero						
d4) Adeudos de Ejercicios Fiscales Anteriores		8,100.0	8,100.0	7,400.2	7,400.2	699.8
II. Gasto Etiquetado (II=A+B+C+D)						
A. Gobierno (A=a1+a2+a3+a4+a5+a6+a7+a8)						
a1) Legislación						
a2) Justicia						
a3) Coordinación de la Política de Gobierno						
a4) Relaciones Exteriores						
a5) Asuntos Financieros y Hacendarios						
a6) Seguridad Nacional						
a7) Asuntos de Orden Público y de Seguridad Interior						
a8) Otros Servicios Generales						
B. Desarrollo Social (B=b1+b2+b3+b4+b5+b6+b7)						
b1) Protección Ambiental						
b2) Vivienda y Servicios a la Comunidad						
b3) Salud						
b4) Recreación, Cultura y Otras Manifestaciones Sociales						
b5) Educación						
b6) Protección Social						
b7) Otros Asuntos Sociales						
C. Desarrollo Económico (C=c1+c2+c3+c4+c5+c6+c7+c8+c9)						
c1) Asuntos Económicos, Comerciales y Laborales en General						
c2) Agropecuaria, Silvicultura, Pesca y Caza						
c3) Combustibles y Energía						
c4) Minería, Manufacturas y Construcción						
c5) Transporte						
c6) Comunicaciones						
c7) Turismo						
c8) Ciencia, Tecnología e Innovación						
c9) Otras Industrias y Otros Asuntos Económicos						
D. Otras No Clasificadas en Funciones Anteriores (D=d1+d2+d3+d4)						
d1) Transacciones de la Deuda Pública / Costo Financiero de la Deuda						
d2) Transferencias, Participaciones y Aportaciones Entre Diferentes Niveles y Ordenes de Gobierno						
d3) Saneamiento del Sistema Financiero						
d4) Adeudos de Ejercicios Fiscales Anteriores						
III. Total de Egresos (III = I + II)	71,638.2	11,559.6	83,197.8	76,406.2	70,349.0	6,791.6

Tecnológico de Estudios Superiores de Valle de Bravo
 Estado Analítico del Ejercicio del Presupuesto de Egresos Detallado - LDF
 Clasificación de Servicios Personales por Categoría
 Del 1 de Enero al 31 de Diciembre de 2019
 (Miles de Pesos)

Concepto (c)	Egresos					Subejercicio
	Aprobado	Ampliaciones/ (Reducciones)	Modificado	Devengado	Pagado	
I. Gasto No Etiquetado (I=A+B+C+D+E+F)	45,402.3	-871.6	44,530.7	44,147.6	44,147.6	383.1
A. Personal Administrativo y de Servicio Público	45,402.3	-871.6	44,530.7	44,147.6	44,147.6	383.1
B. Magisterio						
C. Servicios de Salud (C=c1+c2)						
c1) Personal Administrativo						
c2) Personal Médico, Paramédico y afín						
D. Seguridad Pública						
E. Gastos asociados a la implementación de nuevas leyes federales o reformas a las mismas (E = e1+ e2)						
e1) Nombre del Programa o Ley 1						
e2) Nombre del Programa o Ley 2						
F. Sentencias laborales definitivas						
II. Gasto Etiquetado (II=A+B+C+D+E+F)						
A. Personal Administrativo y de Servicio Público						
B. Magisterio						
C. Servicios de Salud (C=c1+c2)						
c1) Personal Administrativo						
c2) Personal Médico, Paramédico y afín						
D. Seguridad Pública						
E. Gastos asociados a la implementación de nuevas leyes federales o reformas a las mismas (E = e1+ e2)						
e1) Nombre del Programa o Ley 1						
e2) Nombre del Programa o Ley 2						
F. Sentencias laborales definitivas						
III. Total del Gasto en Servicios Personales (III = I + II)	45,402.3	-871.6	44,530.7	44,147.6	44,147.6	383.1