



**TECNOLÓGICO DE
ESTUDIOS SUPERIORES
DE VALLE DE BRAVO**

TESVB

CONTENIDO	PÁGINA
I. INFORMACIÓN CONTABLE	
ESTADO DE SITUACIÓN FINANCIERA	5
ESTADO DE ACTIVIDADES	6
ESTADO DE VARIACIÓN EN LA HACIENDA PÚBLICA	7
ESTADO DE CAMBIOS EN LA SITUACIÓN FINANCIERA	8
ESTADO DE FLUJOS DE EFECTIVO	9
ESTADO ANALÍTICO DEL ACTIVO	10
ESTADO ANALÍTICO DE LA DEUDA Y OTROS PASIVOS	11
NOTAS A LOS ESTADOS FINANCIEROS	12
II. INFORMACIÓN PRESUPUESTARIA	29
III. INFORMACIÓN PROGRAMÁTICA	43
IV. ANEXOS ESTABLECIDOS EN DIFERENTES ORDENAMIENTOS	55
V. FORMATOS PARA EL CUMPLIMIENTO DE LA LEY DE DISCIPLINA FINANCIERA DE LAS ENTIDADES FEDERATIVAS Y LOS MUNICIPIOS	59



TESVB

Tecnológico de Estudios Superiores de Valle de Bravo
Estado de Situación Financiera
Al 31 de Diciembre de 2017 y 2018
(Miles de Pesos)

Concepto	Año		Concepto	Año	
	2018	2017		2018	2017
ACTIVO			PASIVO		
<i>Activo Circulante</i>			<i>Pasivo Circulante</i>		
Efectivo y Equivalentes	23,927.9	24,547.4	Cuentas por Pagar a Corto Plazo	12,688.0	14,726.2
Derechos a Recibir Efectivo o Equivalentes	1,148.3	1,501.1	Documentos por Pagar a Corto Plazo	.0	.0
Derechos a Recibir Bienes o Servicios	.0	.0	Porción a Corto Plazo de la Deuda Pública a Largo Plazo	.0	.0
Inventarios	.0	76.6	Títulos y Valores a Corto Plazo	.0	.0
Almacenes	.0	.0	Pasivos Diferidos a Corto Plazo	.0	.0
Estimación por Pérdida o Deterioro de Activos Circulantes	.0	.0	Fondos y Bienes de Terceros en Garantía y/o Administración a Corto Plazo	.0	.0
Otros Activos Circulantes	.0	.0	Provisiones a Corto Plazo	.0	.0
			Otros Pasivos a Corto Plazo	.0	.0
Total de Activos Circulantes	25,076.2	26,125.1	Total de Pasivos Circulantes	12,688.0	14,726.2
<i>Activo No Circulante</i>			<i>Pasivo No Circulante</i>		
Inversiones Financieras a Largo Plazo	.0	.0	Cuentas por Pagar a Largo Plazo	.0	.0
Derechos a Recibir Efectivo o Equivalentes a Largo Plazo	.0	.0	Documentos por Pagar a Largo Plazo	.0	.0
Bienes Inmuebles, Infraestructura y Construcciones en Proceso	110,619.5	105,707.8	Deuda Pública a Largo Plazo	.0	.0
Bienes Muebles	74,792.7	67,925.8	Pasivos Diferidos a Largo Plazo	.0	.0
Activos Intangibles	.0	.0	Fondos y Bienes de Terceros en Garantía y/o en Administración a Largo Plazo	.0	.0
Depreciación, Deterioro y Amortización Acumulada de Bienes	-47,130.0	-39,605.5	Provisiones a Largo Plazo	.0	.0
Activos Diferidos	.0	.0	Total de Pasivos No Circulantes	.0	.0
Estimación por Pérdida o Deterioro de Activos no Circulantes	.0	.0	Total del Pasivo	12,688.0	14,726.2
Otros Activos no Circulantes	.0	.0			
	.0	.0			
Total de Activos No Circulantes	138,282.2	134,028.1	HACIENDA PÚBLICA/ PATRIMONIO		
Total del Activo	163,358.4	160,153.2	<i>Hacienda Pública/Patrimonio Contribuido</i>	12,233.7	12,233.7
			Aportaciones	12,233.7	12,233.7
			Donaciones de Capital	.0	.0
			Actualización de la Hacienda Pública / Patrimonio	.0	.0
			Hacienda Pública/Patrimonio Generado	138,436.7	133,193.3
			Resultados del Ejercicio (Ahorro / Desahorro)	7,357.7	8,196.3
			Resultados de Ejercicios Anteriores	128,668.5	122,586.5
			Revalúos	2,410.5	2,410.5
			Reservas	.0	.0
			Rectificaciones de Resultados de Ejercicios Anteriores	.0	.0
			Exceso o Insuficiencia en la Actualización de la Hacienda Pública/Patrimonio	.0	.0
			Resultado por Posición Monetaria		.0
			Resultado por Tenencia de Activos no Monetarios		.0
			Total Hacienda Pública/ Patrimonio	150,670.4	145,427.0
			Total del Pasivo y Hacienda Pública / Patrimonio	163,358.4	160,153.2

Tecnológico de Estudios Superiores de Valle de Bravo
Estado de Actividades
Del 1 de Enero 31 de Diciembre de 2018 y 2017
(Miles de Pesos)

Concepto	2018	2017
INGRESOS Y OTROS BENEFICIOS		
Ingresos de la Gestión	382.6	112.8
Impuestos	.0	.0
Cuotas y Aportaciones de Seguridad Social	.0	.0
Contribuciones de Mejoras	.0	.0
Derechos	.0	.0
Productos de Tipo Corriente	.0	.0
Aprovechamientos de Tipo Corriente	.0	.0
Ingresos por Venta de Bienes y Servicios	382.6	112.8
Ingresos no Comprendidos en las Fracciones de la Ley de Ingresos Causados en Ejercicios Fiscales Anteriores Pendientes de Liquidación o Pago		
Participaciones, Aportaciones, Transferencias, Asignaciones, Subsidios y Otras Ayudas	69,522.5	64,784.1
Participaciones y Aportaciones	.0	.0
Transferencia, Asignaciones, Subsidios y Otras Ayudas	69,522.5	64,784.1
Otros Ingresos y Beneficios	1,148.3	910.8
Ingresos Financieros	1,148.3	910.8
Incremento por Variación de Inventarios	.0	.0
Disminución del Exceso de Estimaciones por Pérdida o Deterioro u Obsolescencia	.0	.0
Disminución del Exceso de Provisiones	.0	.0
Otros Ingresos y Beneficios Varios	.0	.0
Total de Ingresos y Otros Beneficios	71,053.4	65,807.7
GASTOS Y OTRAS PÉRDIDAS		
Gastos de Funcionamiento	53,583.1	49,535.5
Servicios Personales	38,644.6	35,001.5
Materiales y Suministros	4,733.5	5,441.3
Servicios Generales	10,205.0	9,092.7
Transferencia, Asignaciones, Subsidios y Otras Ayudas	414.2	161.5
Transferencias Internas y Asignaciones al Sector Público	.0	.0
Transferencias al Resto del Sector Público	.0	.0
Subsidios y Subvenciones	.0	.0
Ayudas Sociales	414.2	161.5
Pensiones y Jubilaciones	.0	.0
Transferencias a Fideicomisos, Mandatos y Contratos Análogos	.0	.0
Transferencias a la Seguridad Social	.0	.0
Donativos	.0	.0
Transferencias al Exterior	.0	.0
Participaciones y Aportaciones	.0	.0
Participaciones	.0	.0
Aportaciones	.0	.0
Convenios	.0	.0
Intereses, Comisiones y Otros Gastos de la Deuda Pública	.0	.0
Intereses de la Deuda Pública	.0	.0
Comisiones de la Deuda Pública	.0	.0
Gastos de la Deuda Pública	.0	.0
Costo por Coberturas	.0	.0
Apoyos Financieros	.0	.0
Otros Gastos y Pérdidas Extraordinarias	8,007.2	7,265.6
Estimaciones, Depreciaciones, Deterioros, Obsolescencia y Amortizaciones	8,007.2	7,265.6
Provisiones	.0	.0
Disminución de Inventarios	.0	.0
Aumento por Insuficiencia de Estimaciones por Pérdida o Deterioro y Obsolescencia	.0	.0
Aumento por Insuficiencia de Provisiones	.0	.0
Otros Gastos	.0	.0
Inversión Pública	1,691.2	648.8
Inversión Pública no Capitalizable	1,691.2	648.8
Total de Gastos y Otras Pérdidas	63,695.7	57,611.4
Resultados del Ejercicio (Ahorro/Desahorro)	7,357.7	8,196.3

TESVB

Tecnológico de Estudios Superiores de Valle de Bravo Estado de Variación en la Hacienda Pública Del 1 de Enero al 31 de Diciembre de 2018					
Concepto	Hacienda Pública / Patrimonio Contribuido	Hacienda Pública / Patrimonio Generado de Ejercicios Anteriores	Hacienda Pública / Patrimonio Generado del Ejercicio	Exceso o Insuficiencia en la Actualización de la Hacienda Pública / Patrimonio	Total
Hacienda Pública / Patrimonio Contribuido Neto de 2017	12,233.7				12,233.7
Aportaciones	12,233.7				12,233.7
Donaciones de Capital					0.0
Actualización de la Hacienda Pública/Patrimonio					0.0
Hacienda Pública / Patrimonio Generado Neto de 2017		124,997.0	8,196.3		133,193.3
Resultados del Ejercicio (Ahorro/Desahorro)			8,196.3		8,196.3
Resultados de Ejercicios Anteriores		122,586.5			122,586.5
Revalúos		2,410.5			2,410.5
Reservas					0.0
Rectificaciones de Resultados de Ejercicios Anteriores					0.0
Exceso o Insuficiencia en la Actualización de la Hacienda Pública / Patrimonio Neto de 2017				0.0	0.0
Resultado por Posición Monetaria					0.0
Resultado por Tenencia de Activos no Monetarios					0.0
Hacienda Pública / Patrimonio Neto Final de 2017	12,233.7	124,997.0	8,196.3	0.0	145,427.0
Cambios en la Hacienda Pública / Patrimonio Contribuido Neto de 2018	0.0				
Aportaciones					
Donaciones de Capital					0.0
Actualización de la Hacienda Pública/Patrimonio					0.0
Variaciones de la Hacienda Pública / Patrimonio Generado Neto de 2018		6,082.0	-838.6		5,243.4
Resultados del Ejercicio (Ahorro/Desahorro)			7,357.7		7,357.7
Resultados de Ejercicios Anteriores		6,082.0	-8,196.3		-2,114.3
Revalúos					0.0
Reservas					0.0
Rectificaciones de Resultados de Ejercicios Anteriores					0.0
Cambios en el Exceso o Insuficiencia en la Actualización de la Hacienda Pública / Patrimonio Neto de 2018				0.0	0.0
Resultado por Posición Monetaria					0.0
Resultado por Tenencia de Activos no Monetarios					0.0
Hacienda Pública / Patrimonio Neto Final de 2018	12,233.7	131,079.0	7,357.7	0.0	150,670.4

Tecnológico de Estudios Superiores de Valle de Bravo
Estado de Cambios en la Situación Financiera
Del 1 de Enero al 31 de Diciembre de 2018
(Miles de Pesos)

Concepto	Origen	Aplicación
ACTIVO	8,573.4	11,778.6
Activo Circulante	1,048.9	.0
Efectivo y Equivalentes	619.5	
Derechos a Recibir Efectivo o Equivalentes	352.8	.0
Derechos a Recibir Bienes o Servicios		
Inventarios	76.6	
Almacenes		
Estimación por Pérdida o Deterioro de Activos Circulantes		
Otros Activos Circulantes		.0
Activo No circulante	7,524.5	11,778.6
Inversiones Financieras a Largo Plazo		
Derechos a Recibir Efectivo o Equivalentes a Largo Plazo		
Bienes Inmuebles, Infraestructura y Construcciones en Proceso	.0	4,911.7
Bienes Muebles		6,866.9
Activos Intangibles		
Depreciación, Deterioro y Amortización Acumulada de Bienes	7,524.5	
Activos Diferidos		
Estimación por Pérdida o Deterioro de Activos no Circulantes		
Otros Activos no Circulantes		
PASIVO	.0	2,038.2
Pasivo Circulante	.0	2,038.2
Cuentas por Pagar a Corto Plazo		2,038.2
Documentos por Pagar a Corto Plazo		
Porción a Corto Plazo de la Deuda Pública a Largo Plazo		
Títulos y Valores a Corto Plazo		
Pasivos Diferidos a Corto Plazo		
Fondos y Bienes de Terceros en Garantía y/o Administración a Corto Plazo		
Provisiones a Corto Plazo		
Otros Pasivos a Corto Plazo		
Pasivo No Circulante	.0	.0
Cuentas por Pagar a Largo Plazo		
Documentos por Pagar a Largo Plazo		
Deuda Pública a Largo Plazo		
Pasivos Diferidos a Largo Plazo		
Fondos y Bienes de Terceros en Garantía y/o en Administración a Largo Plazo		
Provisiones a Largo Plazo		
HACIENDA PÚBLICA/PATRIMONIO	6,082.0	838.6
Hacienda Pública/Patrimonio Contribuido	.0	.0
Aportaciones		
Donaciones de Capital		
Actualización de la Hacienda Pública/Patrimonio		
Hacienda Pública/Patrimonio Generado	6,082.0	838.6
Resultados del Ejercicio (Ahorro/Desahorro)		838.6
Resultados de Ejercicios Anteriores	6,082.0	
Revalúos		.0
Reservas		
Rectificaciones de Resultados de Ejercicios Anteriores		
Exceso o insuficiencia en la Actualización de la Hacienda Pública/Patrimonio	.0	.0
Resultado por Posición Monetaria		
Resultado por Tenencia de Activos no Monetarios		

TESVB

Tecnológico de Estudios Superiores de Valle de Bravo
Estado de Flujos de Efectivo
Del 1 de Enero al 31 de Diciembre de 2018 y 2017
(Miles de Pesos)

Concepto	2018	2017
Flujos de Efectivo de las Actividades de Operación		
Origen	71,053.4	65,807.7
Impuestos	.0	.0
Cuotas y Aportaciones de Seguridad Social	.0	.0
Contribuciones de Mejoras		.0
Derechos	.0	.0
Productos de Tipo Corriente	0	0
Aprovechamientos de Tipo Corriente	.0	.0
Ingresos por Venta de Bienes y Servicios	382.6	112.8
Ingresos no Comprendidos en las Fracciones de la Ley de Ingresos Causados en Ejercicios Fiscales Anteriores Pendientes de Liquidación o Pago		.0
Participaciones y Aportaciones		.0
Transferencias, Asignaciones y Subsidios y Otras Ayudas	69,522.5	64,784.1
Otros Orígenes de Operación	1,148.3	910.8
Aplicación	63,695.7	57,611.4
Servicios Personales	38,644.6	35,001.5
Materiales y Suministros	4,733.5	5,441.3
Servicios Generales	10,205.0	9,092.7
Transferencias Internas y Asignaciones al Sector Público	.0	.0
Transferencias al Resto del Sector Público	.0	.0
Subsidios y Subvenciones	.0	.0
Ayudas Sociales	414.2	161.5
Pensiones y Jubilaciones		.0
Transferencias a Fideicomisos, Mandatos y Contratos Análogos		.0
Transferencias a la Seguridad Social		.0
Donativos		.0
Transferencias al Exterior		.0
Participaciones		.0
Aportaciones		.0
Convenios		.0
Otras Aplicaciones de Operación	9,698.4	7,914.4
Flujos Netos de Efectivo por Actividades de Operación	7,357.7	8,196.3
Flujos de Efectivo de las Actividades de Inversión		
Origen	7,985.1	7,265.6
Bienes Inmuebles, Infraestructura y Construcciones en Proceso	5,680.9	.0
Bienes Muebles	1,843.6	7,265.6
Otros Orígenes de Inversión	460.6	.0
Aplicación	11,809.9	7,179.0
Bienes Inmuebles, Infraestructura y Construcciones en Proceso	4,943.0	.0
Bienes Muebles	6,866.9	5,683.8
Otras Aplicaciones de Inversión	.0	1,495.2
Flujos Netos de Efectivo por Actividades de Inversión	-3,824.8	86.6
Flujo de Efectivo de las Actividades de Financiamiento		
Origen	.0	.0
Endeudamiento Neto	.0	.0
Interno	.0	.0
Externo	.0	.0
Otros Orígenes de Financiamiento	.0	.0
Aplicación	4,152.4	14,837.8
Servicios de la Deuda	.0	.0
Interno	.0	.0
Externo	.0	.0
Otras Aplicaciones de Financiamiento	4,152.4	14,837.8
Flujos Netos de Efectivo por Actividades de Financiamiento	-4,152.4	-14,837.8
Incremento/Disminución Neta en el Efectivo y Equivalentes al Efectivo	-619.5	-6,554.9
Efectivo y Equivalentes al Efectivo al Inicio del Ejercicio	24,547.4	31,102.3
Efectivo y Equivalentes al Efectivo al Final del Ejercicio	23,927.9	24,547.4

CUENTA PÚBLICA DEL GOBIERNO, ORGANISMOS AUXILIARES Y AUTÓNOMOS DEL ESTADO DE MÉXICO 2018

Tecnológico de Estudios Superiores de Valle de Bravo
Estado Analítico del Activo
Del 1 de Enero al 31 de Diciembre de 2018
(Miles de Pesos)

Concepto	Saldo Inicial	Cargos del Período	Abonos del Período	Saldo Final	Variación del Período
	1	2	3	4 =(1+2-3)	(4-1)
ACTIVO	160,153.2	843,314.5	840,109.3	163,358.4	3,205.2
Activo Circulante	26,125.1	797,587.6	798,636.5	25,076.2	-1,048.9
Efectivo y Equivalentes	24,547.4	768,291.6	768,911.1	23,927.9	-619.5
Derechos a Recibir Efectivo o Equivalentes	1,501.1	29,296.0	29,648.8	1,148.3	-352.8
Derechos a Recibir Bienes o Servicios					
Inventarios	76.6		76.6		-76.6
Almacenes					
Estimación por Pérdida o Deterioro de Activos Circulantes					
Otros Activos Circulantes					
Activo No Circulante	134,028.1	45,726.9	41,472.8	138,282.2	4,254.1
Inversiones Financieras a Largo Plazo					
Derechos a Recibir Efectivo o Equivalentes a Largo Plazo					
Bienes Inmuebles, Infraestructura y Construcciones en Proceso	105,707.8	38,841.3	33,929.6	110,619.5	4,911.7
Bienes Muebles	67,925.8	6,866.9		74,792.7	6,866.9
Activos Intangibles					
Depreciación, Deterioro y Amortización Acumulada de Bienes	-39,605.5	18.7	7,543.2	-47,130.0	-7,524.5
Activos Diferidos					
Estimación por Pérdida o Deterioro de Activos no Circulantes					
Otros Activos no Circulantes					

TESVB

Tecnológico de Estudios Superiores de Valle de Bravo
Estado Analítico de la Deuda y Otros Pasivos
Del 1 de Enero al 31 de Diciembre de 2018
(Miles de Pesos)

Denominación de las Deudas	Moneda de Contratación	Institución o País Acreedor	Saldo Inicial del Período	Saldo Final del Período
DEUDA PÚBLICA				
Corto Plazo				
Deuda Interna				
Instituciones de Crédito				
Títulos y Valores				
Arrendamientos Financieros				
Deuda Externa				
Organismos Financieros Internacionales				
Deuda Bilateral				
Títulos y Valores				
Arrendamientos Financieros				
Subtotal a Corto Plazo				
Largo Plazo				
Deuda Interna				
Instituciones de Crédito				
Títulos y Valores				
Arrendamientos Financieros				
Deuda Externa				
Organismos Financieros Internacionales				
Deuda Bilateral				
Títulos y Valores				
Arrendamientos Financieros				
Subtotal a Largo Plazo				
Otros Pasivos			14,726.2	12,688.0
Total de Deuda y Otros Pasivos			14,726.2	12,688.0

NOTAS A LOS ESTADOS FINANCIEROS

NOTAS DE DESGLOSE

1. ESTADO DE SITUACIÓN FINANCIERA

ACTIVO

- **Efectivo y Equivalentes**

El equivalente de efectivo y las inversiones en valores negociables, se encuentran representados por depósitos bancarios. A la fecha de los estados financieros, los intereses se incluyen en los resultados del ejercicio.

Concepto	2018	2017
Bancos/Tesorería	9,527.9	7,022.4
Inversiones Financieras de Corto Plazo	14,400.0	17,525.0
Total	23,927.9	24,547.4
	=====	=====

- **Derechos a recibir Efectivo y Equivalentes y Bienes o Servicios a Recibir**

Concepto	2018	2017
Cuentas por Cobrar al GEM	1,148.3	1,496.1
Otros	.0	5.0
Total	1,148.3	1,501.1
	=====	=====

- **Bienes Disponibles para su Transformación y Consumos (Inventarios)**

Concepto	2018	2017
Licitación IMIFE	.0	76.6
Total	.0	76.6
	=====	=====

- **Inversiones Financieras**

La cuenta de Inversiones financieras no considera fideicomisos, ni participaciones y aportaciones de capital. Durante el período del 1º de enero al 31 de diciembre de 2018 el Tecnológico no realizó actividades por estos conceptos.

- **Bienes Muebles, Inmuebles e Intangibles**

Los Bienes Muebles e Inmuebles se muestran a su costo de adquisición, construcción, o bien a su valor estimado razonablemente o, al de un bien similar, determinado por el área administrativa correspondiente; o al de avalúo en caso de que sean producto de una donación, expropiación, adjudicación o dación en pago,

TESVB

aun cuando no se cuente con la factura o documento original que ampare la propiedad del bien. En todos los casos se incluyen los gastos y costos relacionados con su adquisición, incluyendo el impuesto al valor agregado; excepto, tratándose de organismos sujetos a un régimen fiscal distinto al de no contribuyentes; en apego a la normatividad de registro de Contabilidad Gubernamental. La actualización de los mismos se realizó hasta el 31 de diciembre de 2007, así como su correspondiente depreciación, conforme a lo establecido en la Circular de la Información Financiera para el reconocimiento de los efectos de la inflación, y tomando como referencia la NIF B-10, emitida por el Consejo Mexicano para la Investigación y Desarrollo de Normas de Información Financiera, A. C.. Considerando que en los últimos 7 años de inflación en la economía mexicana no ha rebasado el 10 por ciento anual, se ha decidido no aplicar el procedimiento de reevaluación de los estados financieros de los entes gubernamentales.

Los Bienes Muebles e Inmuebles propiedad de Tecnológico se registran a su valor histórico.

Bienes Inmuebles:	2018	2017
Terreno	3,960.0	3,960.0
Edificio no Habitacionales	81,634.3	70,420.2
Subtotal	85,594.3	74,380.2
Revaluación de Bienes Inmuebles:		
Terreno	1,275.8	1,275.8
Edificio no Habitacionales	1,970.6	1,970.6
Subtotal	3,246.4	3,246.4
Construcciones en Proceso en Bienes de Dominio Público (Bienes Propios)	21,778.7	28,081.2
Total de Bienes Inmuebles	110,619.5	105,707.8
	=====	=====
Bienes Muebles:		
Equipo de Computo	28,527.7	23,027.5
Equipo de Oficina	2,765.9	2,765.9
Muebles y Enseres	9,612.8	8,246.1
Maquinaria, Otros Equipos Herramientas	32,489.6	32,489.6
Equipo de Transporte	1,213.7	1,213.7
Subtotal	74,609.7	67,742.8
Revaluación de Bienes Muebles:		
Equipo de Computo	89.4	89.4
Equipo de Oficina	43.7	43.7
Muebles y Enseres	38.4	38.4
Maquinaria, Otros Equipos Herramientas	11.5	11.5

Subtotal	183.0	183.0
Total de Bienes Muebles	74,792.7	67,925.8
Depreciación Histórica:		
Edificio	9,458.2	5,821.5
Equipo de Computo	16,330.7	11,761.6
Equipo de Oficina	612.0	445.8
Muebles y Enseres	1,188.0	733.6
Maquinaria, Otros Equipos Herramientas	16,473.7	10,298.6
Equipo de Transporte	672.7	449.6
Subtotal	44,735.3	29,510.7
Depreciación Revaluada:		
Edificio	2,206.4	1,930.4
Equipo de Computo	103.0	102.8
Equipo de Oficina	41.5	33.2
Muebles y Enseres	32.1	26.6
Maquinaria, Otros Equipos Herramientas	11.8	9.4
Subtotal	2,394.8	2,102.4
Total Depreciación, Deterioro y Amortización Acumulada de Bienes	47,130.0	39,605.5

La depreciación se calcula a partir del mes siguiente al de su adquisición, usando el método de línea recta, aplicando las tasas anuales conforme a lo dispuesto en el "Manual de Contabilidad Gubernamental para las Dependencias y Entidades Públicas del Gobierno del Estado de México", que se mencionan a continuación:

Rubro	Años de Vida Útil	Tasa
Edificio	50	2%
Equipo de Computo	5	20%
Equipo de Oficina	33.3	3%
Muebles y Enseres	10	10%
Maquinaria, Otros Equipos Herramientas	10	10%
Equipo de Transporte	10	10%

El equipo de cómputo se integra al mobiliario y equipo de administración según las disposiciones del CONAC.

- **Estimaciones y Deterioros**

Durante el periodo terminado del 1 de diciembre al 31 de diciembre de 2018, no se consideró necesario registrar estimaciones por deterioros del activo.

- **Otros Activos**

En el rubro de otros activos no se realizaron movimientos que pudieran impactar financieramente durante el ejercicio.

PASIVO

Cuentas por Pagar a Corto Plazo

El rubro de cuentas por pagar a corto plazo está integrado como sigue:

Proveedores por Pagar a Corto Plazo	2018	2017
Telefonía por Cable, S.A. de C.V.	927.0	289.0
German Ramírez Salinas	368.4	.0
Cuerpo de Guardias de Seguridad Industrial, Bancaria y Comercial del Valle de Toluca	206.5	.0
Universidad Autónoma del Estado de México (Cursos a Docentes)	152.0	472.5
Gabriel García Delgado	149.0	.0
Nyce Sociedad internacional de Gestión Evaluación, S.C.	.0	108.2
Otros	75.3	126.1
Subtotal	1,878.2	995.8
Retenciones y Contribuciones por Pagar a Corto Plazo	2018	2017
Retenciones de ISR sueldos y salarios	621.8	163.9
Seguro de separación individualizado	2.6	1.8
Otras Retenciones	0.0	3.3
Subtotal	624.4	169.0

Otras Cuentas por Pagar a Corto Plazo	2018	2017
Instituto Mexiquense de la Infraestructura Física Educativa	8,996.0	12,376.6
Unidad Académica Departamental T-2 de Talleres y Laboratorio (Contratistas)	865.2	865.3
Cuentas por Pagar al GEM	188.9	140.2
Compensación Docente Enero-Marzo 2018	135.2	100.9
Licitación IMIFE	.0	76.6
Planta Tratadora de Aguas Residuales	.0	1.8
Subtotal	10,185.3	13,561.4
Total	12,688.0	14,726.2
	=====	=====

2. ESTADO DE ACTIVIDADES

Ingresos de Gestión

Concepto	2018	2017
Ingresos por Venta de Bienes y Servicios	382.6	112.8
Subsidio y Subvenciones	69,522.5	64,784.1
Utilidades y Rendimientos de Otras Inversiones	1,148.3	910.8
Total	71,053.4	65,807.7
	=====	=====

Los ingresos por subsidio se integran de la siguiente manera:

Concepto	2018	2019
Subsidio Estatal (Gasto Corriente)	28,158.6	25,644.9
Subsidio Estatal (Ingresos Propios)	14,303.6	13,509.6
Apoyo a la Investigación Científica	89.0	.0
Subsidio Federal	26,971.3	25,629.6
Total	69,522.5	64,784.1
	=====	=====

Gastos y Otras Pérdidas:

Concepto	2018	2017
Servicios Personales	38,644.6	35,001.5
Materiales y Suministros	4,733.5	5,441.3
Servicios Generales	10,196.0	9,092.7
Transferencias	414.2	161.5
Otros Gastos	1,843.6	7,265.6
Inversión Pública no Capitalizable	7,863.8	648.8
Total	63,695.7	57,611.4
	=====	=====

3. ESTADO DE VARIACIÓN EN LA HACIENDA PÚBLICA

El Patrimonio del Tecnológico de Estudios Superiores de Valle de Bravo está integrado por lo siguiente:

- I. Los ingresos que obtenga por los servicios que preste en el ejercicio de sus facultades y el cumplimiento de su objeto;
- II. Las aportaciones, participaciones, subsidios y apoyos que le otorguen los gobiernos federal, estatal y municipal;
- III. Los legados, donaciones y demás bienes otorgados en su favor, y los productos de fideicomisos en los que se señale como fideicomisario;
- IV. Los bienes muebles e inmuebles que adquiera por cualquier título legal para el cumplimiento de su objeto; y
- V. Las utilidades, intereses, dividendos, rendimientos de sus bienes, derechos y demás ingresos que se adquiera por cualquier título legal, a continuación, se muestra el detalle de este rubro:

Concepto	2018	2017
Aportaciones GEM:		
Terrenos	3,960.0	3,960.0
Edificio	7,986.6	7,986.6
Mobiliario y Equipo de Oficina	229.8	229.8
Equipo de Cómputo	57.3	57.3
Total	12,233.7	12,233.7
	=====	=====

4. ESTADO DE FLUJOS DE EFECTIVO**1. Efectivo y Equivalentes**

	2018	2017
Efectivo en Bancos –Tesorería	23,927.9	24547.4
Efectivo en Bancos- Dependencias		
Inversiones temporales (hasta 3 meses)		
Fondos con afectación específica		
Depósitos de fondos de terceros y otros		
Total de Efectivo y Equivalentes	23,927.9	24547.4

2. Adquisición de Bienes Muebles e Inmuebles

No Aplica.

3. Conciliación de los Flujos de Efectivo

	2018	2017
Flujos Netos por Actividades de Operación	7,357.7	8,196.3
Flujos Netos de Efectivo por Actividades de Inversión	-3,824.8	86.6
Flujos Netos de Efectivo por Actividades de Financiamiento	-4,152.4	-14,837.8
Efectivo y Equivalentes al Efectivo al Inicio del Ejercicio	24,547.4	31,102.3
Efectivo y Equivalentes al Efectivo al Final del Ejercicio	23,927.9	24,547.7

5. CONCILIACIÓN ENTRE LOS INGRESOS PRESUPUESTARIOS Y CONTABLES, ASÍ COMO ENTRE LOS EGRESOS PRESUPUESTARIOS Y LOS GASTOS CONTABLES

Tecnológico de Estudios Superiores de Valle de Bravo Conciliación entre los Ingresos Presupuestarios y Contables Correspondiente Del 1 de Enero al 31 de Diciembre de 2018 (Miles de Pesos)		
1. Ingresos Presupuestarios		87,499.5
2. Más Ingresos Contables no Presupuestarios		0.0
Incremento por Variación de Inventarios		
Disminución del Exceso de Estimaciones por Pérdida o Deterioro u Obsolescencia		
Disminución del Exceso de Provisiones		
Otros Ingresos y Beneficios Varios		
Otros Ingresos Contables no Presupuestarios		
3. Menos Ingresos Presupuestarios no Contables		16,446.1
Productos de Capital		
Aprovechamientos Capital		
Ingresos Derivados de Financiamientos	14,622.1	
Otros ingresos presupuestarios no contables	1,824.0	
4. Ingresos Contables (4 = 1 + 2 - 3)		71,053.4

CUENTA PÚBLICA DEL GOBIERNO, ORGANISMOS AUXILIARES Y AUTÓNOMOS DEL ESTADO DE MÉXICO 2018

Tecnológico de Estudios Superiores de Valle de Bravo Conciliación entre los Egresos Presupuestarios y los Gastos contables Correspondiente Del 1 de Enero al 31 de Diciembre de 2018 (Miles de Pesos)		
1.- Total de Egresos (Presupuestarios)		72,774.9
2.- Menos Egresos Presupuestarios no Contables		18,777.6
Mobiliario y Equipo de Administración	8,558.1	
Mobiliario y Equipo Educacional y Recreativo		
Equipo e Instrumental Médico y de Laboratorio		
Vehículos y Equipo de Transporte		
Equipo de Defensa y Seguridad		
Maquinaria, Otros Equipos y Herramientas		
Activos Biológicos		
Bienes Inmuebles		
Activos Intangibles		
Obra Pública en Bienes Propios	4,942.9	
Acciones y Participaciones de Capital		
Compra de Títulos y Valores		
Inversiones en Fideicomisos, Mandatos y Otros Análogos		
Provisiones para Contingencias y Otras Erogaciones Especiales		
Amortización de la Deuda Pública		
Adeudos de Ejercicios Fiscales Anteriores (ADEFAS)	5,276.6	
Otros Egresos Presupuestales No Contables		
3. Más Gastos Contables no Presupuestales		9,698.4
Estimaciones, Depreciaciones, Deterioros, Obsolescencia y Amortizaciones	7,524.5	
Provisiones		
Disminución de Inventarios		
Aumento por Insuficiencia de Estimaciones por Pérdida o Deterioro u Obsolescencia		
Aumento por Insuficiencia de Provisiones		
Otros Gastos		
Otros Gastos Contables No Presupuestales	2,173.9	
4. Total de Gasto Contable (4 = 1 - 2 + 3)		63,695.7

NOTAS DE MEMORIA (CUENTAS DE ORDEN)

Tecnológico de Estudios Superiores de Valle de Bravo		
CUENTAS DE ORDEN CONTABLES		
(Miles de Pesos)		
	<u>2018</u>	<u>2017</u>
CUENTAS DEUDORAS		
Almacen	347.0	170.3
Bienes Muebles e Inmuebles en Comodato		
	<u>347.0</u>	<u>170.3</u>
CUENTAS ACREEDORAS		
Artículos Disponibles por el Almacén	347.0	170.3
Bienes Muebles e Inmuebles en Comodato		
	<u>347.0</u>	<u>170.3</u>

Tecnológico de Estudios Superiores de Valle de Bravo		
CUENTAS DE ORDEN PRESUPUESTALES		
(Miles de Pesos)		
	<u>2018</u>	<u>2017</u>
CUENTAS DEUDORAS		
Ley de Ingresos Estimada	82,240.7	82,133.2
Presupuesto de Egresos por Ejercer	9,465.8	17,525.1
Presupuesto de Egresos Comprometido	6,944.7	
Presupuesto de Egresos Devengado	156.2	917.3
Presupuesto de Egresos Pagado	65,674.1	63,690.7
	<u>164,481.5</u>	<u>164,266.3</u>
CUENTAS ACREEDORAS		
Ley de Ingresos por Ejecutar	-5,258.8	-457.2
Ley de Ingresos por Recaudado	87,499.5	82,590.3
Presupuesto de Egresos Aprobado	82,240.8	82,133.2
	<u>164,481.5</u>	<u>164,266.3</u>

NOTAS DE GESTIÓN ADMINISTRATIVA

1. INTRODUCCIÓN

El ejercicio 2018 estuvo impactado por la incertidumbre económica, por lo que el GEM en previsión de los efectos que pudiesen tener en el presupuesto Estatal, reforzó las medidas de austeridad, racionalidad y disciplina presupuestal, con el Acuerdo para la Contención del Gasto y el Ahorro Presupuestario en la Administración Pública Estatal para el ejercicio Fiscal 2018.

2. PANORAMA ECONÓMICO FINANCIERO

El Tecnológico se apeg a los lineamientos que deben utilizar las entidades del sector auxiliar del Gobierno del Estado de México (GEM), establecidos en la fracción IV de la inflación del Manual Único de Contabilidad para las Dependencias y Entidades Públicas del Gobierno del Estado de México y tomando como referencia la Norma de Información Financiera NIF B-10 Efectos de la Inflación.

3. AUTORIZACIÓN E HISTORIA

Fecha de creación: 9 de septiembre de 1999.

Principales cambios es su estructura: durante el periodo del 1 de enero al 31 de diciembre de 2018, no hubo modificaciones del Tecnológico

4. ORGANIZACIÓN Y OBJETO SOCIAL

Organigrama

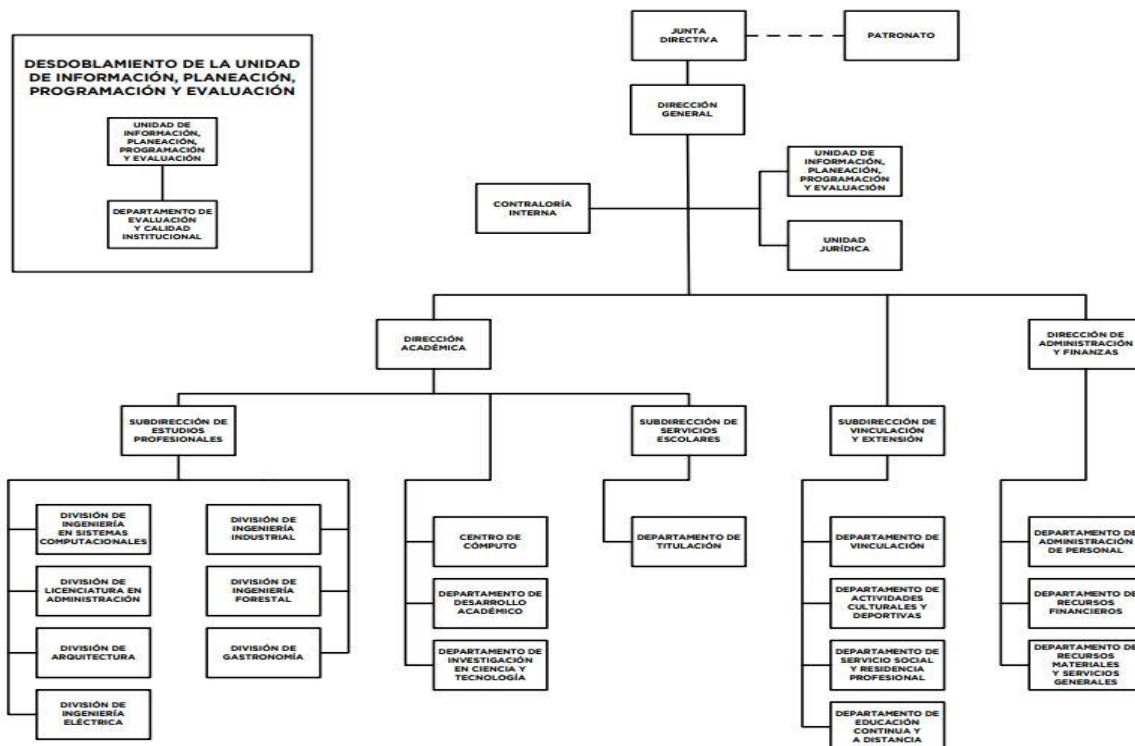

Objeto Social

- Formar profesionales, docentes e investigadores aptos para la aplicación y generación de conocimientos, con capacidad crítica y analítica en la solución de los problemas, con sentido innovador que incorpore los avances científicos y tecnológicos al ejercicio responsable de la profesión de acuerdo a los requerimientos del entorno, el estado y el país.
- Realizar investigaciones científicas y tecnológicas que permitan el avance del conocimiento, el desarrollo de la enseñanza tecnológica y el mejor aprovechamiento social de los recursos naturales y materiales que contribuyan a la elevación de la calidad de vida comunitaria.
- Colaborar con los sectores público, privado y social en la consolidación del desarrollo tecnológico y social de la comunidad.
- Realizar programas de vinculación con los sectores público, privado y social que contribuyan a la consolidación del desarrollo tecnológico y social.
- Realizar el proceso de enseñanza-aprendizaje con actividades curriculares debidamente planeadas y ejecutadas.
- Promover la cultura regional, estatal, nacional y universal especialmente de carácter tecnológico.

Principal Actividad

Impartir educación superior tecnológica en las áreas industriales y de servicios, así como educación para la superación académica alterna y de actualización para los sectores público, privado y social.

Consideraciones Fiscales del Tecnológico

El régimen fiscal para las entidades públicas es el correspondiente a personas morales con fines no lucrativos y sus obligaciones fiscales se determinan conforme al objetivo y funciones asignadas en la Constitución Política del Estado Libre y Soberano de México, en la Ley que les da origen o en su Decreto de Creación, salvo los casos en que se realicen actividades distintas a la prestación de servicios públicos.

Tributa en el régimen fiscal título III de la ley del Impuesto Sobre la Renta, que regula a las personas morales con fines no lucrativos y por lo tanto no son sujetos del Impuesto Especial sobre Producción y Servicios, ni de la participación de Utilidades a los Trabajadores.

Tiene las obligaciones como retenedor del Impuesto Sobre la Renta en los capítulos de ingresos por salarios y en general por la prestación de un servicio personal subordinado, actividades profesionales (honorarios), sobre los cuales se aplican las disposiciones de la Ley del I.V.A. en materia de retenciones y enteros.

No realiza actos grabados para IVA.

Está obligado a pagar cuotas y aportaciones al Instituto de Seguridad Social del Estado de México y Municipios (ISSEMYM).

5. BASES DE PREPARACIÓN DE LOS ESTADOS FINANCIEROS

Los Estados Financieros adjuntos se prepararon de acuerdo con los Principios de Contabilidad Gubernamental, los cuales incluyen la realización de operaciones con base al Manual Único de Contabilidad Gubernamental para las Dependencias, Organismos Auxiliares y Fideicomisos del Gobierno del Estado de México, es el instrumento normativo básico en el que se integra el catálogo de cuentas, su estructura, su instructivo, la guía contabilizadora y los criterios y lineamientos para el registro de sus operaciones.

El órgano de coordinación para la armonización de la contabilidad gubernamental es el Consejo Nacional de Armonización Contable (CONAC), tiene por objeto la emisión de las normas contables y lineamientos para la generación de información financiera que aplicarán los entes públicos, previamente formuladas y propuestas por el Secretario Técnico. Desempeña una función única debido a que los instrumentos normativos, contables, económicos y financieros que emite deben ser implementados por los entes públicos, a través de las modificaciones, adiciones o reformas a su marco jurídico.

Estos estados financieros y sus notas, han sido preparados conforme a las Normas y Metodología para la Emisión de Información Financiera y Estructura de los Estados Financieros Básicos del Ente Público y Características de sus Notas, publicadas en el Diario Oficial de la Federación de fecha 1° de diciembre de 2009.

6. POLÍTICAS DE CONTABILIDAD SIGNIFICATIVAS

a) Bancos-Tesorería e Inversiones Financieras a Corto Plazo

Los valores realizables se encuentran presentados principalmente por depósitos bancarios, valuados a su valor nominal, el cual no excede al valor de mercado. Los rendimientos de estas inversiones se registran conforme se devengan.

b) Cuentas por Cobrar a Corto Plazo

No Aplica.

c) Deudores Diversos a Corto Plazo

Las cuotas por cobrar excepcionalmente se registran a su valor nominal con base en una carta compromiso firmada por los alumnos y autorizada por la Dirección del Tecnológico.

Las cantidades entregadas a los servidores públicos para la realización de gastos por comprobar se registran al valor nominal.

d) Anticipos a Contratistas

Son las cantidades de dinero entregadas a los proveedores de bienes o servicios y contratistas de obra pública y servicios relacionados con la misma con el fin de obtener una contraprestación pactada mediante contrato, las cuales deberán ser comprobadas o reintegradas conforme a la normatividad que al efecto emitan la Secretaría de Finanzas, en el ámbito de su competencia.

e) Bienes en Tránsito

Los bienes adquiridos y que no han sido recibidos, así como los que se encuentran en proceso de adquisición se registran a su valor nominal y una vez recibidos son traspasados a las cuentas de activo o de gastos que correspondan.

f) Activo no Circulante (Inmuebles, Muebles y Depreciación)

Los bienes inmuebles o muebles como son; Terrenos, Edificios, Mobiliario y Equipo, Vehículos, Maquinaria, Equipos especiales, entre otros, se registran a su costo de adquisición, asentado en los documentos respectivos. En el caso de donaciones, expropiaciones o adjudicaciones, se registran a su valor estimado razonable o de avalúo, cumpliendo con lo establecido por el postulado de

Contabilidad Gubernamental, Hasta el 31 de diciembre de 2007 se actualizaron mediante la aplicación de factores derivados del INPC.

Tratándose de las adquisiciones de bienes muebles, con un costo unitario igual o mayor a 70 UMAS, se registran contablemente con un aumento en el activo y aquellas con un importe menor se registran como gastos. En ambos casos se afecta el presupuesto de egresos en la partida y programa correspondiente.

Tratándose de las adquisiciones de bienes muebles, el Tecnológico, observa los lineamientos establecidos en las "Normas Administrativas para la Asignación y uso de Servicios" (ACP), publicadas en Gaceta de Gobierno, capitalizando las inversiones o en su caso, aplicándolas a resultados según se trate, pero controlando ambas adquisiciones a través de dos sistemas que son: "Sistema Integral de Control Patrimonial" (SICOPA), o "Sistema Alternativo de Registro y Control" (SARECO), dependiendo el costo unitario de cada adquisición.

g) Otros Activos

El Tecnológico de Estudios Superiores de Valle de Bravo, realizó una serie de convenios con el Instituto Mexiquense para la Infraestructura Física Educativa (IMIFE) a efecto de realizar la construcción de diversos edificios, mismos que están en proceso de edificación.

h) Depreciación

La depreciación representa la parte estimada de la capacidad de los activos que se han consumido durante el periodo, su fin es de índole informativa.

El registro contable de la depreciación tiene como objetivo reconocer la pérdida del valor de un activo que puede originarse por obsolescencia, desgaste o deterioro ordinario, defectos de fabricación, falta de uso, insuficiencia, entre otros.

La depreciación deberá calcularse, a partir del mes siguiente al de su adquisición, conforme al método de línea recta, de acuerdo a los porcentajes vigentes en el Manual de Contabilidad Gubernamental para las dependencias y Entidades Públicas del Gobierno y Municipios del Estado de México y se determina sobre el valor actualizado de los bienes, aplicando las siguientes tasas anuales:

Rubro	Años de Vida Útil	Tasa
Edificio	50	2%
Equipo de Computo	5	20%
Equipo de Oficina	33.3	3%
Muebles y Enseres	10	10%
Maquinaria, Otros Equipos Herramientas	10	10%
Equipo de Transporte	10	10%

i) Construcciones en Proceso

Se registran al costo histórico cuando se inicia el proceso adquisitivo, o bien, se formaliza la operación, independientemente de la forma o documentación que la soporte y/o con el costo histórico de las estimaciones pagadas a los contratistas e incluyen el costo de la elaboración de los proyectos, la propia construcción y la supervisión, así como los gastos y costos relacionados con la misma generados desde la planeación hasta su conclusión. Una vez terminada la obra, el valor de la

construcción se transfiere a los bienes inmuebles que integran los bienes inmuebles. La obra pública se deberá registrar invariablemente en la cuenta Construcciones en proceso.

j) Cuentas por Pagar a Corto Plazo

Las cuentas por pagar a favor de los proveedores se registran a su valor nominal y reconocen la obligación de pagar los servicios, la adquisición de bienes y las obras conforme se devengan, es decir, cuando se inicia el proceso adquisitivo, o bien, se formaliza la operación, independientemente de la forma o documentación que la soporte.

k) Obligaciones Laborales al Retiro

Las obligaciones laborales al retiro relacionadas con la prima de antigüedad, las indemnizaciones y compensaciones que se tengan que pagar a los empleados que dejen de prestar sus servicios bajo ciertas circunstancias, incluso por despidos injustificados resueltos por los tribunales correspondientes, se reconocen contablemente en el ejercicio en que se pagan y se afecta el presupuesto de egresos respectivo.

El régimen de seguridad social al que están sujetos los Servidores Públicos es el del Instituto de Seguridad Social del Estado de México y Municipios (ISSEMYM) para la salvaguarda de su derecho a la salud.

l) Aportaciones

Las aportaciones efectuadas por el Gobierno del Estado de México en inversión física (bienes muebles e inmuebles) se registran en el patrimonio considerando el valor asentado en las actas entrega recepción de las obras o de las facturas de los bienes muebles.

Las aportaciones efectuadas por el GEM en efectivo para la adquisición de bienes muebles e inmuebles y las destinadas para gasto corriente se registran como ingreso en el estado de resultados.

m) Ingresos por Venta de Bienes y Servicios

Los ingresos propios provienen de inscripciones, cuotas, cursos propedéuticos, examen extraordinario, reposición de credencial, constancias, certificados de estudios, exámenes especiales, cafetería y cursos de inglés, se reconocen cuando efectivamente son cobrados.

n) Ingresos por Subsidios Estatales

Se registran al valor histórico sobre la base de lo devengado conforme a la fecha en que éstos sean cobrados por el Tecnológico.

o) Ingresos por Subsidios Federales

Se registran a su valor nominal sobre la base de lo devengado a la fecha en que éstos sean cobrados por el Tecnológico.

p) Ingresos Financieros

Los ingresos financieros representan los intereses ganados producto de los excedentes de efectivo, que el Tecnológico mantiene en inversiones en valores de inmediata realización, se reconocen conforme se devengan.

q) Egresos y Otras Pérdidas

Los gastos de operación se registran a su valor nominal y se reconocen conforme los bienes o servicios se reciben o se devengan, es decir, cuando se inicia el proceso adquisitivo, o bien cuando se formaliza la operación, independientemente de la forma o documentación que la soporte.

r) Impuesto al Valor Agregado

El impuesto al valor agregado pagado a los proveedores se registra formando parte del valor de los bienes y servicios afectando los bienes que conforman los inmuebles, mobiliario y equipo, las construcciones en proceso o los gastos de operación.

s) Cuentas de Orden Presupuestales de Ingresos y Egresos

Con el propósito de contar con herramientas de control que permitan identificar los registros por Ingresos y Egresos de una entidad con el ejercicio presupuestal, la Contaduría General Gubernamental de común acuerdo con el Órgano Técnico de Fiscalización del Poder Legislativo y los Municipios optaron por incluir en el catálogo de cuentas, dentro del grupo de Cuentas de Orden, las cuentas presupuestales de ingresos y egresos.

7. POSICIÓN EN MONEDA EXTRANJERA Y PROTECCIÓN POR RIESGO CAMBIARIO

No Aplica.

8. REPORTE ANALÍTICO DEL ACTIVO

Los porcentajes de depreciación se utilizan de acuerdo al tipo de activo y se calcula a partir del mes siguiente al de su adquisición, usando el método de línea recta, aplicando las tasas anuales que se mencionan a continuación:

Rubro	Años de Vida Útil	Tasa
Edificio	50	2%
Equipo de Computo	5	20%
Equipo de Oficina	33.3	3%
Muebles y Enseres	10	10%
Maquinaria, Otros Equipos Herramientas	10	10%
Equipo de Transporte	10	10%

- Las inversiones en valores negociables, se encuentran representados por depósitos bancarios. A la fecha de los estados financieros, los intereses se incluyen en los resultados del ejercicio.
- El Tecnológico no cuenta con bienes dados en garantía, señalados en embargos, litigios, títulos de inversiones entregados en garantías, baja significativa del valor de inversiones financieras.
- Desmantelamiento de activos, procedimientos, implicaciones, efectos contables.

9. FIDEICOMISOS, MANDATOS Y ANÁLOGOS

No Aplica.

10. REPORTE DE RECAUDACIÓN

No Aplica.

11. INFORMACIÓN SOBRE LA DEUDA Y EL REPORTE ANALÍTICO DE LA DEUDA

No Aplica.

12. CALIFICACIONES OTORGADAS

No Aplica.

13. PROCESO DE MEJORA

a) Principales Políticas de Control Interno

El organismo ha dado puntual seguimiento a las recomendaciones de control interno expresadas tanto por el comisario como por el contralor interno en las reuniones llevadas a cabo durante el periodo terminado del 1 de enero al 31 de diciembre de 2018.

b) Medidas de Desempeño Financiero, Metas y Alcance

El organismo ha observado el debido cumplimiento en el ejercicio del presupuesto asignado para su operación vigilando en todo momento que las medidas de control presupuestal hayan sido observadas puntualmente.

14. INFORMACIÓN POR SEGMENTOS

No Aplica.

15. EVENTOS POSTERIORES AL CIERRE

No Aplica.

16. PARTES RELACIONADAS

No Aplica.

17. RESPONSABILIDAD SOBRE LA PRESENTACIÓN RAZONABLE DE LOS ESTADOS FINANCIEROS

“Bajo protesta de decir verdad declaramos que los Estados Financieros y sus notas, son razonablemente correctos y son responsabilidad del emisor”.

El Despacho Liconsa, Salgado y Asociados. S.C., dictaminó los Estados Financieros del Tecnológico de Estudios Superiores de Valle de Bravo al 31 de diciembre de 2018, mediante el cual expresa la opinión de que presenta razonablemente, en todos los aspectos materiales, la situación financiera del Tecnológico.

INFORMACIÓN

PRESUPUESTARIA

TESVB

Tecnológico de Estudios Superiores de Valle de Bravo
Ingresos y Egresos
AL 31 de Diciembre de 2018
(Miles de pesos)

CONCEPTO	PRESUPUESTO AUTORIZADO	%	AMPLIACIÓN	REDUCCIÓN	AUTORIZADO FINAL	%	PRESUPUESTO EJERCIDO	%	VARIACIÓN INICIAL	%	VARIACIÓN MODIFICADO	%
INGRESOS:	68,273.3	100.0	28,696.7	14,669.3	82,240.7	100.0	87,499.5	100.0	19,226.2	28.2	5,258.8	6.4
Superávit Ejercicio Anterior												
Ordinarios	68,273.3	100.0	28,696.7	14,669.3	82,240.7	100.0	87,499.5	100.0	19,226.2	28.2	5,258.8	6.4
Estatales	42,969.6	62.9	26,755.3	14,669.3	55,055.6	66.9	58,533.7	66.9	15,564.1	36.2	3,478.1	6.3
- Tributarios												
Impuestos sobre Erogaciones												
Impuestos sobre Tenencia												
Otros Impuestos y Accesorios												
- No Tributarios												
Derechos												
Sector Central												
Organismos Auxiliares												
Aportaciones de Mejoras												
Productos												
Aprovechamientos												
Ingresos Financieros												
Aportaciones y Cuotas de Seguridad Social												
Ingresos por Venta de Bienes y Servicios	14,669.3	21.5	12,086.0	14,669.3	12,086.0	14.7	16,095.6	18.4	1,426.3	9.7	4,009.6	33.2
Transferencias Asignaciones, Subsidio y Otras Ayudas	28,300.3	41.5	14,669.3		42,969.6	52.2	42,438.1	48.5	14,137.8	50.0	(531.5)	(1.2)
Federales	25,303.7	37.1	1,881.4		27,185.1	33.1	28,965.8	33.1	3,662.1		1,780.7	
Participaciones Federales	25,303.7	37.1	1,881.4		27,185.1	33.1	28,965.8	33.1	3,662.1		1,780.7	
Fondos de Aportaciones Ramo 33												
Otros Apoyos Federales												
Extraordinarios												
Generación de Adefas												
Financiamientos												
EGRESOS:	68,273.3	100.0	28,302.2	14,334.8	82,240.7	100.0	72,774.9	100.0	(4,501.6)	(6.6)	9,465.8	11.5
Poderes Legislativo y Judicial												
Poder Legislativo												
Poder Judicial												
Gasto Total de Poder Ejecutivo	68,273.3	100.0	28,302.2	14,334.8	82,240.7	100.0	72,774.9	100.0	(4,501.6)	(6.6)	9,465.8	11.5
Gasto Programable:	68,273.3	100.0	23,025.6	14,334.8	76,964.1	92.6	67,496.3	92.7	775.0	1.1	9,465.8	12.3
Gasto Corriente	63,122.9	92.5	10,760.0	12,206.7	61,666.2	75.0	53,583.1	73.6	9,539.8	15.1	8,083.1	13.1
Servicios Personales	44,557.4	65.3	2,993.8	2,715.9	44,835.3	54.5	38,644.6	53.1	5,912.8	13.3	6,190.7	13.8
Gasto Operativo	18,565.5	27.2	7,756.2	9,490.8	16,830.9	20.5	14,938.5	20.5	3,627.0	19.5	1,892.4	11.2
-Materiales y Suministros	8,613.8	12.6	2,142.3	5,391.4	5,364.7	6.5	4,733.5	6.5	3,880.3	45.0	631.2	11.8
-Servicios Generales	9,951.7	14.6	5,613.9	4,099.4	11,466.2	13.9	10,205.0	14.0	(253.3)	(2.5)	1,261.2	11.0
Transferencias	207.5	0.3	679.3	376.3	510.5	0.6	414.2	0.6	(206.7)	(09.6)	96.3	18.9
-Organismos Autonomos												
-Subsidios y Apoyos	207.5	0.3	679.3	376.3	510.5	0.6	414.2	0.6	(206.7)	(09.6)	96.3	18.9
Inversión Pública	4,942.9	7.2	11,596.3	1,751.8	14,787.4	18.0	13,501.0	18.6	(8,558.1)	(173.1)	1,286.4	8.7
-Bienes Muebles e Inmuebles			11,596.3	1,751.8	9,844.5	12.0	8,558.1	11.8	(8,558.1)		1,286.4	13.1
-Obra Pública	4,942.9	7.2			4,942.9	6.0	4,942.9	6.8				
-Inversión Financiera												
Gasto No Programable			5,276.6		5,276.6	6.4	5,276.6	7.3	(5,276.6)			
Transferencias a Municipios												
- Participaciones												
- Aportaciones del Ramo 33												
- Convenios												
Deuda Pública			5,276.6		5,276.6	6.4	5,276.6	7.3	(5,276.6)			
- Costo Financiero de la Deuda												
- Amortizaciones												
- Pago de Adefas			5,276.6		5,276.6	6.4	5,276.6	7.3	(5,276.6)			
Superávit(+)/ Deficit (-)			334.5	334.5			14,724.6					
% de los Ingresos							16.8					

CUENTA PÚBLICA DEL GOBIERNO, ORGANISMOS AUXILIARES Y AUTÓNOMOS DEL ESTADO DE MÉXICO 2018

**Tecnológico de Estudios Superiores de Valle de Bravo
Estado Analítico de Ingresos
Del 1 de Enero al 31 de Diciembre de 2018
(Miles de pesos)**

Rubro de Ingresos	Ingreso					Diferencia (6= 5 - 1)
	Estimado	Ampliaciones y Reducciones	Modificado	Devengado	Recaudado	
	(1)	(2)	(3= 1 + 2)	(4)	(5)	
Impuestos			.0			.0
Cuotas y Aportaciones de Seguridad Social			.0			.0
Contribuciones de Mejoras			.0			.0
Derechos			.0			.0
Productos	.0	.0	.0	1,090.9	1,090.9	1,090.9
Corriente			.0	1,090.9	1,090.9	1,090.9
Capital			.0			.0
Aprovechamientos	.0	.0	.0	.0	.0	.0
Corriente			.0			.0
Capital			.0			.0
Ingresos por Ventas de Bienes y Servicios	14,669.3	-14,669.3	.0	382.6	382.6	-14,286.7
Participaciones y Aportaciones			.0			.0
Transferencias, Asignaciones, Subsidios y Otras Ayudas	53,604.0	16,550.7	70,154.7	71,403.9	71,403.9	17,799.9
Ingresos Derivados de Financiamientos		12,086.0	12,086.0	14,622.1	14,622.1	14,622.1
Total	68,273.3	13,967.4	82,240.7	87,499.5	87,499.5	19,226.2
				Ingresos excedentes¹		

Estado Analítico de Ingresos Por Fuente de Financiamiento	Ingreso					Diferencia (6= 5 - 1)
	Estimado	Ampliaciones y Reducciones	Modificado	Devengado	Recaudado	
	(1)	(2)	(3= 1 + 2)	(4)	(5)	
Ingresos del Gobierno	.0	.0	.0	.0	.0	.0
Impuestos			.0			.0
Contribuciones de Mejoras			.0			.0
Derechos			.0			.0
Productos	.0	.0	.0	.0	.0	.0
Corriente			.0			.0
Capital			.0			.0
Aprovechamientos	.0	.0	.0	.0	.0	.0
Corriente			.0			.0
Capital			.0			.0
Participaciones y Aportaciones			.0			.0
Transferencias, Asignaciones, Subsidios y Otras Ayudas			.0			.0
Ingresos de Organismos y Empresas	68,273.3	1,881.4	70,154.7	72,877.4	72,877.4	4,604.1
Cuotas y Aportaciones de Seguridad Social			.0			.0
Ingresos por Ventas de Bienes y Servicios	14,669.3	-14,669.3	.0	1,473.5	1,473.5	-13,195.8
Transferencias, Asignaciones, Subsidios y Otras Ayudas	53,604.0	16,550.7	70,154.7	71,403.9	71,403.9	17,799.9
Ingresos Derivados de Financiamiento	.0	12,086.0	12,086.0	14,622.1	14,622.1	14,622.1
Ingresos Derivados de Financiamientos		12,086.0	12,086.0	14,622.1	14,622.1	14,622.1
Total	68,273.3	13,967.4	82,240.7	87,499.5	87,499.5	19,226.2
				Ingresos excedentes¹		

TESVB

Tecnológico de Estudios Superiores de Valle de Bravo
INGRESOS
(Miles de Pesos)

INGRESOS	PREVISTO	PRESUPUESTO 2018			RECAUDADO	VARIACIÓN	
		ASIGNACIONES Y/O AMPLIACIONES	REDUCCIONES Y/O DISMINUCIONES	TOTAL AUTORIZADO		IMPORTE	%
INGRESOS DE GESTIÓN	14,669.3		14,669.3		382.6	382.6	
Ingresos por Venta de Bienes y Servicios	14,669.3		14,669.3		382.6	382.6	
PARTICIPACIONES, APORTACIONES, TRANSFERENCIAS, ASIGNACIONES, SUBSIDIOS Y OTRAS AYUDAS	53,604.0	16,550.7		70,154.7	71,403.9	-1,249.2	-1.8
Subsidio	53,604.0	16,550.7		70,154.7	71,403.9	-1,249.2	-1.8
OTROS INGRESOS Y BENEFICIOS		12,086.0		12,086.0	15,713.0	-3,627.0	-30.0
Ingresos Financieros					1,090.9	-1,090.9	
Disponibilidades Financieras		6,809.4		6,809.4	6,517.8	291.6	4.3
Pasivos que se generen como Resultado de Erogaciones que se Devenguen en el Ejercicio Fiscal pero que queden Pendientes de Liquidar al Cierre del mismo		5,276.6		5,276.6	8,104.3	-2,827.7	-53.6
T O T A L	68,273.3	28,636.7	14,669.3	82,240.7	87,499.5	-4,493.6	-5.5

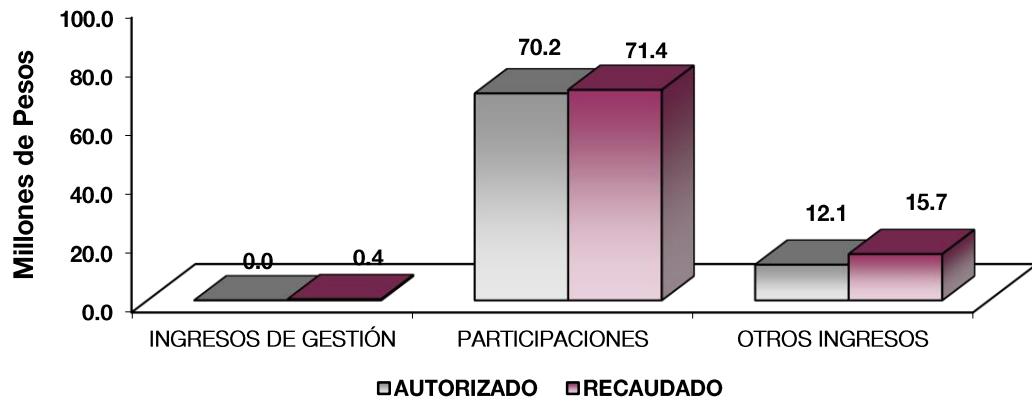

NOTAS AL PRESUPUESTO DE INGRESOS

INGRESOS

Para el ejercicio 2018 se tuvo previsto un ingreso por 68 millones 273.3 miles de pesos, teniendo ampliaciones y reducciones presupuestales netas por 13 millones 967.4 miles de pesos, determinando un ingreso autorizado por 82 millones 240.7 miles de pesos, de los cuales se recaudaron 87 millones 499.5 miles de pesos, teniendo una variación de 4 millones 493.6 miles de pesos, lo que representó el 5.5 por ciento respecto al monto autorizado.

INGRESOS DE GESTION

Inicialmente se previó recaudar ingresos de gestión por 14 millones 669.3 miles de pesos, teniendo una reducción presupuestal por la misma cantidad, recaudándose nada más 382.6 miles de pesos.

PARTICIPACIONES, APORTACIONES, TRANSFERENCIAS, ASIGNACIONES, SUBSIDIOS Y OTRAS AYUDAS

Se tenía previsto recaudar 53 millones 604 mil pesos, se tuvieron ampliaciones presupuestales por 16 millones 550.7 miles de pesos, determinando un autorizado de 70 millones 154.7 miles de pesos, de los cuales se recaudaron 71 millones 403.9 miles de pesos, teniendo una variación de 1 millón 249.2 miles de pesos, lo que representó el 1.8 por ciento, respecto al monto autorizado.

OTROS INGRESOS Y BENEFICIOS

Se tuvieron ampliaciones presupuestales por 12 millones 86 mil pesos, se recaudaron 15 millones 713 mil pesos, los cuales comprenden ingresos financieros, disponibilidades financieras, y pasivos pendientes de liquidar al cierre del ejercicio.

T E S V B

Tecnológico de Estudios Superiores de Valle de Bravo
Estado Analítico del Ejercicio del Presupuesto de Egresos
Clasificación por Objeto del Gasto (Capítulo y Concepto)
Del 1 de Enero al 31 de Diciembre de 2018
(Miles de Pesos)

Concepto	Egresos					Subejercicio 6 = (3 - 4)
	Aprobado	Ampliaciones/ (Reducciones)	Modificado	Devengado	Pagado	
	1	2	3 = (1 + 2)	4	5	
Servicios Personales	44,557.4	277.9	44,835.3	38,644.6	38,509.5	6,190.7
Remuneraciones al Personal de Carácter Permanente	27,278.4	-	26,952.5	22,871.0	22,871.0	4,081.5
Remuneraciones al Personal de Carácter Transitorio	-	325.9	-	-	-	-
Remuneraciones Adicionales y Especiales	8,442.6	647.0	9,089.6	8,026.2	7,891.1	1,063.4
Seguridad Social	5,879.9	85.1	5,794.8	5,155.9	5,155.9	638.9
Otras Prestaciones Sociales y Económicas	2,956.5	9.3	2,965.8	2,558.9	2,558.9	406.9
Previsiones	-	-	-	-	-	-
Pago de Estimulos a Servidores Públicos	-	32.6	32.6	32.6	32.6	-
Materiales y Suministros	8,613.8	3,249.1	5,364.7	4,733.5	4,733.5	631.2
Materiales de Administración, Emisión de Documentos y Artículos Oficiales	6,117.2	3,153.9	2,963.3	2,684.8	2,684.8	278.5
Alimentos y Utensilios	-	1.7	1.7	1.5	1.5	0.2
Materias Primas y Materiales de Producción y Comercialización	-	30.0	30.0	10.0	10.0	20.0
Materiales y Artículos de Construcción y de Reparación	281.8	277.3	559.1	553.5	553.5	5.6
Productos Químicos, Farmacéuticos y de Laboratorio	126.4	99.4	225.8	202.3	202.3	23.5
Combustibles, Lubricantes y Aditivos	553.5	42.8	596.3	503.8	503.8	92.5
Vestuario, Blancos, Prendas de Protección y Artículos Deportivos	320.8	46.4	274.4	248.5	248.5	25.9
Materiales y Suministros Para Seguridad	-	-	-	-	-	-
Herramientas, Refacciones y Accesorios Menores	1,214.1	500.0	714.1	529.1	529.1	185.0
Servicios Generales	9,951.7	1,514.5	11,466.2	10,205.0	8,182.2	1,261.2
Servicios Básicos	2,174.2	401.0	1,773.2	1,675.0	756.3	98.2
Servicios de Arrendamiento	48.0	34.3	82.3	71.8	71.8	10.5
Servicios Profesionales, Científicos, Técnicos y Otros Servicios	1,981.1	610.2	2,591.3	2,441.3	2,010.8	150.0
Servicios Financieros, Bancarios y Comerciales	420.6	217.8	638.4	560.8	560.8	77.6
Servicios de Instalación, Reparación, Mantenimiento y Conservación	1,278.4	1,011.5	2,289.9	1,930.3	1,412.9	359.6
Servicios de Comunicación Social y Publicidad	401.4	141.6	259.8	186.4	186.4	73.4
Servicios de Traslado y Viáticos	411.6	332.6	744.2	460.7	460.7	283.5
Servicios Oficiales	84.2	67.9	152.1	125.2	125.2	26.9
Otros Servicios Generales	3,152.2	217.2	2,935.0	2,753.5	2,597.3	181.5
Transferencias, Asignaciones, Subsidios y Otras Ayudas	207.5	303.0	510.5	414.2	414.2	96.3
Transferencias Internas y Asignaciones al Sector Público	-	-	-	-	-	-
Transferencias al Resto del Sector Público	-	-	-	-	-	-
Subsidios y Subvenciones	80.0	197.5	277.5	183.6	183.6	93.9
Ayudas Sociales	127.5	105.5	233.0	230.6	230.6	2.4
Pensiones y Jubilaciones	-	-	-	-	-	-
Transferencias a Fideicomisos, Mandatos y Otros Análogos	-	-	-	-	-	-
Transferencias a la Seguridad Social	-	-	-	-	-	-
Donativos	-	-	-	-	-	-
Transferencias al Exterior	-	-	-	-	-	-
Bienes Muebles, Inmuebles e Intangibles	-	9,844.5	9,844.5	8,558.1	8,558.1	1,286.4
Mobiliario y Equipo de Administración	-	8,956.2	8,956.2	7,669.8	7,669.8	1,286.4
Mobiliario y Equipo Educativo y Recreativo	-	-	-	-	-	-
Equipo e Instrumental Médico y de Laboratorio	-	-	-	-	-	-
Vehículos y Equipo de Transporte	-	-	-	-	-	-
Equipo de Defensa y Seguridad	-	-	-	-	-	-
Maquinaria, Otros Equipos y Herramientas	-	888.3	888.3	888.3	888.3	-
Activos Biológicos	-	-	-	-	-	-
Bienes Inmuebles	-	-	-	-	-	-
Activos Intangibles	-	-	-	-	-	-
Inversión Pública	4,942.9	-	4,942.9	4,942.9	-	-
Obra Pública en Bienes de Dominio Público	-	-	-	-	-	-
Obra Pública en Bienes Propios	4,942.9	-	4,942.9	4,942.9	-	-
Proyectos Productivos y Acciones de Fomento	-	-	-	-	-	-
Inversiones Financieras y Otras Provisiones	-	-	-	-	-	-
Inversiones Para el Fomento de Actividades Productivas	-	-	-	-	-	-
Acciones y Participaciones de Capital	-	-	-	-	-	-
Compra de Títulos y Valores	-	-	-	-	-	-
Concesión de Préstamos	-	-	-	-	-	-
Inversiones en Fideicomisos, Mandatos y Otros Análogos	-	-	-	-	-	-
Otras Inversiones Financieras	-	-	-	-	-	-
Provisiones para Contingencias y Otras Erogaciones Especiales	-	-	-	-	-	-
Participaciones y Aportaciones	-	-	-	-	-	-
Participaciones	-	-	-	-	-	-
Aportaciones	-	-	-	-	-	-
Convenios	-	-	-	-	-	-
Deuda Pública	-	5,276.6	5,276.6	5,276.6	5,276.6	-
Amortización de la Deuda Pública	-	-	-	-	-	-
Intereses de la Deuda Pública	-	-	-	-	-	-
Comisiones de la Deuda Pública	-	-	-	-	-	-
Gastos de la Deuda Pública	-	-	-	-	-	-
Costo por Coberturas	-	-	-	-	-	-
Apoyos Financieros	-	-	-	-	-	-
Adeudos de Ejercicios Fiscales Anteriores (Adefas)	-	5,276.6	5,276.6	5,276.6	5,276.6	-
Total del Gasto	68,273.3	13,967.4	82,240.7	72,774.9	65,674.1	9,465.8

CUENTA PÚBLICA DEL GOBIERNO, ORGANISMOS AUXILIARES Y AUTÓNOMOS DEL ESTADO DE MÉXICO 2018

Tecnológico de estudios Superiores de Valle de Bravo
Estado Analítico del Ejercicio del Presupuesto de Egresos
Clasificación Económica (por Tipo de Gasto)
Del 1 de Enero al 31 de Diciembre de 2018
(Miles de Pesos)

Concepto	Egresos					Subejercicio
	Aprobado	Ampliaciones/ (Reducciones)	Modificado	Devengado	Pagado	
	1	2	3 = (1 + 2)	4	5	
Gasto Corriente	63,330.4	- 1,153.7	62,176.7	53,997.3	51,839.4	8,179.4
Gasto de Capital	4,942.9	9,844.5	14,787.4	13,501.0	8,558.1	1,286.4
Amortización de la Deuda y Disminución de Pasivos		5,276.6	5,276.6	5,276.6	5,276.6	-
Pensiones y Jubilaciones						
Participaciones						
Total del Gasto	68,273.3	13,967.4	82,240.7	72,774.9	65,674.1	9,465.8

Tecnológico de Estudios Superiores de Valle de Bravo
Estado Analítico del Ejercicio del Presupuesto de Egresos
Clasificación Administrativa
Del 1 de Enero al 31 de Diciembre de 2018
(Miles de Pesos)

Concepto	Egresos					Subejercicio
	Aprobado	Ampliaciones/ (Reducciones)	Modificado	Devengado	Pagado	
	1	2	3 = (1 + 2)	4	5	
Entidades Paraestatales y Fideicomisos No Empresariales y No Financieros	68,273.3	13,967.4	82,240.7	72,774.9	65,674.1	9,465.8
Instituciones Públicas de Seguridad Social	-	-	-	-	-	-
Entidades Paraestatales Empresariales No Financieras con Participación Estatal Mayoritaria	-	-	-	-	-	-
Entidades Paraestatales Empresariales Financieras Monetarias con Participación Estatal Mayoritaria	-	-	-	-	-	-
Entidades Paraestatales Empresariales Financieras No Monetarias con Participación Estatal Mayoritaria	-	-	-	-	-	-
Fideicomisos Financieros Públicos con Participación Estatal Mayoritaria	-	-	-	-	-	-
Total del Gasto	68,273.3	13,967.4	82,240.7	72,774.9	65,674.1	9,465.8

Tecnológico de Estudios Superiores de Valle de Bravo
Estado Analítico del Ejercicio del Presupuesto de Egresos
Clasificación Administrativa
Del 1 de Enero al 31 de Diciembre de 2018
(Miles de Pesos)

Concepto	Egresos					Subejercicio
	Aprobado	Ampliaciones/ (Reducciones)	Modificado	Devengado	Pagado	
	1	2	3 = (1 + 2)	4	5	
205Z1 Tecnológico de Estudios Superiores de Valle de Bravo	68,273.3	13,967.4	82,240.7	72,774.9	65,674.1	9,465.8
			-			-
			-			-
			-			-
			-			-
			-			-
			-			-
Total del Gasto	68,273.3	13,967.4	82,240.7	72,774.9	65,674.1	9,465.8

TESVB

Tecnológico de Estudios Superiores de Valle de Bravo
Estado Analítico del Ejercicio del Presupuesto de Egresos
Clasificación Administrativa
Del 1 de Enero al 31 de Diciembre de 2018
(Miles de pesos)

Concepto	Egresos					Subejercicio
	Aprobado	Ampliaciones/ (Reducciones)	Modificado	Devengado	Pagado	
	1	2	3 = (1 + 2)	4	5	
Poder Ejecutivo	68,273.3	13,967.4	82,240.7	72,774.9	65,674.1	9,465.8
Poder Legislativo			-			-
Poder Judicial			-			-
Órganos Autónomos			-			-
Total del Gasto	68,273.3	13,967.4	82,240.7	72,774.9	65,674.1	9,465.8

Tecnológico de Estudios Superiores de Valle de Bravo
Estado Analítico del Ejercicio del Presupuesto de Egresos
Clasificación Funcional (Finalidad y Función)
Del 1 de Enero al 31 de Diciembre 2018
(Miles de Pesos)

Concepto	Egresos					Subejercicio
	Aprobado	Ampliaciones/ (Reducciones)	Modificado	Devengado	Pagado	
	1	2	3 = (1 + 2)	4	5	
Gobierno	-	-	-	-	-	-
Legislación			-			-
Justicia			-			-
Coordinación de la Política de Gobierno			-			-
Relaciones Exteriores			-			-
Asuntos Financieros y Hacendarios			-			-
Seguridad Nacional			-			-
Asuntos de Orden Público y de Seguridad Interior			-			-
Otros Servicios Generales			-			-
Desarrollo Social	68,273.3	8,690.8	76,964.1	67,498.3	60,397.5	9,465.8
Protección Ambiental			-			-
Vivienda y Servicios a la Comunidad			-			-
Salud			-			-
Recreación, Cultura y Otras Manifestaciones Sociales	68,273.3	8,690.8	76,964.1	67,498.3	60,397.5	9,465.8
Educación			-			-
Protección Social			-			-
Otros Asuntos Sociales			-			-
Desarrollo Económico	-	-	-	-	-	-
Asuntos Económicos, Comerciales y Laborales en General			-			-
Agropecuaria, Silvicultura, Pesca y Caza			-			-
Combustibles y Energía			-			-
Minería, Manufacturas y Construcción			-			-
Transporte			-			-
Comunicaciones			-			-
Turismo			-			-
Ciencia, Tecnología e Innovación			-			-
Otras Industrias y Otros Asuntos Económicos			-			-
Otras no Clasificadas en Funciones Anteriores	-	5,276.6	5,276.6	5,276.6	5,276.6	-
Transacciones de la Deuda Pública / Costo Financiero de la Deuda			-			-
Transferencias, Participaciones y Aportaciones entre Diferentes Niveles y Órdenes de Gobierno			-			-
Saneamiento del Sistema Financiero			-			-
Adeudos de Ejercicios Fiscales Anteriores		5,276.6	5,276.6	5,276.6	5,276.6	-
Total del Gasto	68,273.3	13,967.4	82,240.7	72,774.9	65,674.1	9,465.8

Tecnológico de estudios Superiores de Valle de Bravo
Endeudamiento Neto
 Del 1 de Enero al 31 de Diciembre de 2018
 (Miles de Pesos)

Identificación de Crédito o Instrumento	Contratación/Colocación	Amortización	Endeudamiento Neto
	A	B	C = A - B
Creditos Bancarios			
			-
			-
			-
			-
			-
			-
			-
			-
			-
Total Créditos Bancarios	-	-	-
Otros Instrumentos de Deuda			
			-
			-
			-
			-
			-
			-
			-
Total Otros Instrumentos de Deuda	-	-	-
TOTAL	-	-	-

Tecnológico de estudios Superiores de Valle de Bravo
Intereses de la Deuda
 Del 1 de Enero al 31 de Diciembre de 2018
 (Miles de Pesos)

Identificación de Crédito o Instrumento	Devengado	Pagado
Créditos Bancarios		
Total de intereses de Créditos Bancarios	-	-
Otros Instrumentos de Deuda		
Total de intereses de Otros Instrumentos de Deuda	-	-
TOTAL	-	-

TESVB

Tecnológico de estudios Superiores de Valle de Bravo
EGRESOS POR CAPÍTULO
(Miles de Pesos)

EGRESOS	PREVISTO	PRESUPUESTO 2018			EJERCIDO	VARIACIÓN	
		ASIGNACIONES Y/O AMPLIACIONES	REDUCCIONES Y/O DISMINUCIONES	TOTAL AUTORIZADO		IMPORTE	%
SERVICIOS PERSONALES	44,557.4	2,993.8	2,715.9	44,835.3	38,644.6	6,190.7	13.8
MATERIALES Y SUMINISTROS	8,613.8	2,142.3	5,391.4	5,364.7	4,733.5	631.2	11.8
SERVICIOS GENERALES	9,951.7	5,613.9	4,099.4	11,466.2	10,205.0	1,261.2	11.0
TRANSFERENCIAS, ASIGNACIONES, SUBSIDIOS Y OTRAS AYUDAS	207.5	679.3	376.3	510.5	414.2	96.3	18.9
BIENES MUEBLES, INMUEBLES E INTANGIBLES		11,596.3	1,751.8	9,844.5	8,558.1	1,286.4	13.1
INVERSION PUBLICA	4,942.9			4,942.9	4,942.9		
DEUDA PÚBLICA		5,276.6		5,276.6	5,276.6		
TOTAL	68,273.3	28,302.2	14,334.8	82,240.7	72,774.9	9,465.8	11.5

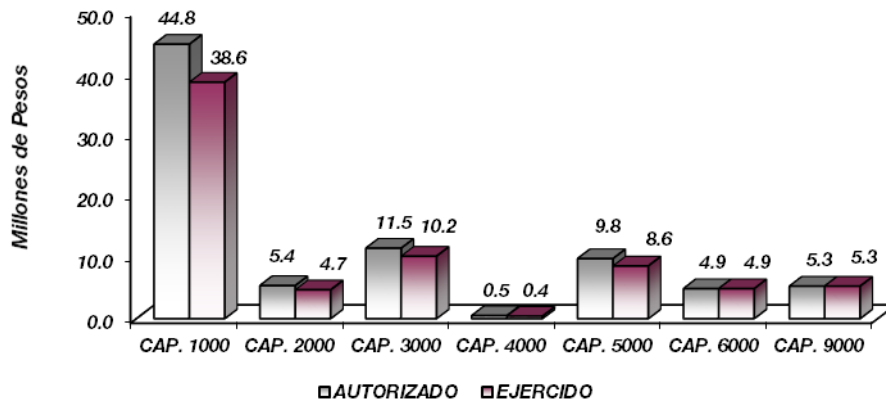

NOTAS AL PRESUPUESTO DE EGRESOS

EGRESOS

Se tuvo un presupuesto inicial de 68 millones 273.3 miles de pesos, teniendo ampliaciones y traspasos netos de más por 13 millones 967.4 miles de pesos, con lo que se determinó un presupuesto modificado de 82 millones 240.7 miles de pesos, de los cuales se ejercieron 72 millones 774.9 miles de pesos, teniendo un subejercido de 9 millones 465.8 miles de pesos, equivalente al 11.5 por ciento, respecto al monto autorizado.

SERVICIOS PERSONALES

El presupuesto autorizado inicial de este capítulo fue de 44 millones 557.4 miles de pesos, teniendo ampliaciones y traspasos netos de más por 277.9 miles de pesos, obteniendo un presupuesto modificado de 44 millones 835.3 miles de pesos, el importe ejercido fue de 38 millones 644.6 miles de pesos, obteniendo un subejercido de 6 millones 190.7 miles de pesos, lo que representó el 13.8 por ciento menos respecto al monto autorizado.

MATERIALES Y SUMINISTROS

El presupuesto autorizado inicial de este capítulo fue de 8 millones 613.8 miles de pesos, teniendo ampliaciones y traspasos netos de menos por 3 millones 249.1 miles de pesos, obteniendo un presupuesto

modificado de 5 millones 364.7 miles de pesos, de los cuales se ejercieron 4 millones 733.5 miles de pesos, obteniendo un subejercicio de 631.2 miles de pesos, equivalente al 11.8 por ciento respecto al monto autorizado.

SERVICIOS GENERALES

El presupuesto autorizado inicial de este capítulo fue de 9 millones 951.7 miles de pesos, con ampliaciones y trasposos netos de más por 1 millón 514.5 miles de pesos, obteniendo un presupuesto modificado de 11 millones 466.2 miles de pesos. El importe ejercido fue de 10 millones 205 mil pesos, obteniendo un subejercicio de 1 millón 261.2 miles de pesos, lo que representó el 11 por ciento menos respecto al monto autorizado.

TRANSFERENCIAS, ASIGNACIONES, SUBSIDIOS Y OTRAS AYUDAS

El presupuesto autorizado inicial de este capítulo fue de 207.5 miles de pesos, con ampliaciones y trasposos netos de más por 303 mil pesos, obteniendo un presupuesto modificado de 510.5 miles de pesos. el importe ejercido fue de 414.2 miles de pesos, obteniendo un subejercicio de 96.3 miles de pesos, lo que representó el 18.9 por ciento menos respecto al monto autorizado.

BIENES MUEBLES, INMUEBLES E INTANGIBLES

Se obtuvieron ampliaciones y trasposos netos de más por 9 millones 844.5 miles de pesos. El importe ejercido fue de 8 millones 558.1 miles de pesos, obteniendo un subejercicio de 1 millón 286.4 miles de pesos, lo que representó el 13.1 por ciento menos respecto al monto autorizado.

INVERSIÓN PÚBLICA

El presupuesto autorizado para esta capítulo fue de 4 millones 942.9 miles de pesos, ejerciéndose en su totalidad.

DEUDA PÚBLICA

Se autorizó una ampliación para el pago de pasivos derivados de erogaciones devengadas y pendientes de ejercicios anteriores por 5 millones 276.6 miles de pesos, ejerciéndose en su totalidad.

T E S V B

INFORMACIÓN PRESUPUESTAL

Tecnologico de Estudios Superiores de Valle de Bravo
EGRESOS POR OBJETO DEL GASTO

(Miles de Pesos)

CAPÍTULO Y OBJETO DEL GASTO	PRESUPUESTO 2018					
	PREVISTO	ASIGNACIONES Y/O AMPLIACIONES	REDUCCIONES Y/O DISMINUCIONES	TOTAL AUTORIZADO	EJERCIDO	VARIACIÓN
SERVICIOS PERSONALES	44,557.4	2,993.8	2,715.9	44,835.3	38,644.6	6,190.7
Sueldo Base	27,278.5	1,043.9	1,369.9	26,952.5	22,871.0	4,081.5
Prima por Años de Servicio	422.4		182.5	239.9	146.2	93.7
Prima de Antigüedad		36.1		36.1	36.1	
Prima Vacacional	1,706.6	13.0	13.7	1,705.9	1,578.0	127.9
Aguinaldo	4,095.8	16.0	11.6	4,100.2	3,982.8	117.4
Vacaciones no Disfrutadas por Finiquito		21.1		21.1	18.9	2.2
Compensación	39.2	1,086.7	563.4	562.5	540.8	21.7
Gratificación	1,711.9	146.5	27.3	1,831.1	1,171.7	659.4
Gratificación por Convenio		169.8	0.2	169.6	169.6	0.0
Labores Docentes	466.6		43.5	423.1	382.0	41.1
Cuotas de Servicio de Salud	2,649.6	366.6	188.5	2,827.7	2,410.7	417.0
Cuotas al Sistema Solidario de Reparto	1,966.0	5.5	139.9	1,831.6	1,788.8	42.8
Cuotas del Sistema de Capitalización Individual	490.2	0.5	51.1	439.6	402.0	37.6
Aportaciones para Financiar los Gastos Generales de Administración del ISSEMYM	265.0		29.5	235.5	210.9	24.6
Riesgo de Trabajo	321.7	3.3	17.9	307.1	306.7	0.4
Seguros y Fianzas	187.4		34.1	153.3	36.9	116.4
Cuotas para Fondo de Retiro	87.2	13.0		100.2	73.6	
Seguro de Separación Individualizado	812.1	0.2		812.3	595.8	216.5
Día del Maestro y del Servidor Público	61.5		16.9	44.5		44.5
Otros Gastos Derivados de Convenio	104.7			104.7		104.7
Despensa	1,891.0	39.0	25.9	1,904.1	1,889.5	14.6
Reconocimiento a Servidores Públicos		32.6		32.6	32.6	
MATERIALES Y SUMINISTROS	8,613.8	2,142.3	5,391.4	5,364.7	4,733.5	631.2
Materiales y Útiles de Oficina	255.8	101.8	97.0	260.6	212.0	48.6
Enseres de Oficina	69.0	14.3	50.9	32.4	18.3	14.1
Material y Útiles de Imprenta y Reproducción	32.9	25.5	4.8	53.6	55.0	-1.4
Material Estadístico y Geográfico	5.0		5.0			
Materiales y Útiles para el Procesamiento en Equipos y Bienes Informáticos	1,163.2	320.6	400.1	1,083.7	930.2	153.5
Material de Información		8.6	2.1	6.5	6.1	0.4
Material y Enseres de Limpieza	469.8	84.6	101.8	452.6	405.3	47.3
Material Didáctico	3,889.0	449.3	3,525.3	813.0	813.0	
Material para Identificación y Registro	46.4	30.8	6.3	70.9	70.8	0.1
Productos Alimenticios para Personas		1.3		1.3	1.1	0.2
Utensilios para el Servicio de Alimentación		0.4		0.4	0.4	
Materias Primas y Materiales de Producción		60.0	30.0	30.0	10.0	20.0
Madera y Productos de Madera		3.8		3.8		3.8
Vidrio y Productos de Vidrio	6.2	0.6	5.2	1.6	1.4	0.2
Material Eléctrico y Electrónico	82.4	132.2	61.5	153.1	153.0	0.1
Materiales Complementarios						
Artículos Metálicos para la Construcción		178.1	31.9	146.2	146.2	
Materiales Complementarios						
Material de Señalización	67.0	31.5	52.9	45.6	45.5	0.1
Árboles y Plantas de Ornato	206.6	1.4	10.6	197.4	185.6	11.8
Materiales de Construcción	105.6	120.9	28.7	197.8	196.0	1.8
Sustancias Químicas	19.3	17.5	19.3	17.5		17.5
Plaguicidas, Abono y Fertilizantes	14.4	5.9	13.6	6.7	6.7	0.0
Medicinas y Productos Farmacéuticos	41.2	0.4	9.9	31.7	31.7	0.0
Materiales, Accesorios y Suministros Médicos	30.9		10.8	20.1	13.9	6.2
Materiales, Accesorios y Suministros de laboratorio	20.6	150.0	20.6	150.0	150.0	
Combustibles, Lubricantes y Aditivos	553.4	49.8	6.9	596.3	503.8	92.5
Vestuario y Uniformes	206.0	50.1	50.0	206.1	180.3	25.8
Prendas de Seguridad y Protección Personal	28.8		3.9	24.9	24.9	0.0
Artículos Deportivos	86.0	43.3	85.9	43.4	43.3	0.1
Refacciones, Accesorios y Herramientas	300.0	81.1	206.6	174.5	92.5	82.0
Refacciones, Accesorios menores de edificios	51.5	0.6	13.7	38.4	37.3	1.1
Refacciones, Accesorios Menores de Mobiliario y Equipo de Administración	46.4		27.4	19.0	15.9	3.1
Refacciones, Accesorios para Equipo de Computo	217.9	33.5		251.4	160.7	90.7
Refacciones y accesorios Menores de Equipo e Instrumental	5.2		5.2			
Refacciones y accesorios Menores para Equipo de Transporte	123.8	43.7	68.9	98.6	95.9	2.7
Artículos para la Extinción de Incendios	160.7		134.1	26.6	26.5	0.1
Otros Enseres	308.8	100.7	300.5	109.0	100.2	8.8
SERVICIOS GENERALES	9,951.7	5,613.9	4,099.4	11,466.2	10,205.0	1,261.2
Servicio de Energía Eléctrica	720.0	34.8	150.0	604.8	541.2	63.6
Gas	54.0		18.7	35.3	35.0	0.3

CUENTA PÚBLICA DEL GOBIERNO, ORGANISMOS AUXILIARES Y AUTÓNOMOS DEL ESTADO DE MÉXICO 2018

CAPÍTULO Y OBJETO DEL GASTO	PRESUPUESTO 2018					
	PREVISTO	ASIGNACIONES Y/O AMPLIACIONES	REDUCCIONES Y/O DISMINUCIONES	TOTAL AUTORIZADO	EJERCIDO	VARIACIÓN
Servicio de Agua	72.0	35.4	14.8	92.6	89.9	2.7
Servicio de Telefonía Convencional	72.0			72.0	57.5	14.5
Servicio de Telefonía Celular	84.0		34.9	49.1	32.9	16.2
Servicios de Conducción de Señales Analógicas Y Digitales	1,169.1		1,169.3	-0.2		-0.2
Servicio de Acceso A Internet		1,169.3	250.0	919.3	918.4	0.9
Servicio Postal y Telegráfico	3.0		3.0			
Arrendamiento de Vehículos		16.7		16.7	16.7	
Arrendamiento de Activos Intangibles	48.0	55.1	37.5	65.6	55.1	10.5
Asesorías Asociadas A Convenios O Acuerdos	330.0	343.1	101.5	571.6	459.1	112.5
Capacitación	8.0	571.0		579.0	558.4	20.6
Servicio de Investigación Científica Y Desarrollo	20.0		20.0			
Servicio de Fotocopiado, Impresión Y Reproducción De Doc.		4.0		4.0	4.0	
Impresión de Documentos Oficiales Para La Prestación De Servicios Públicos, Identificación, Formatos Administrativos y Fiscales, Formas Valoradas, Certificados y Títulos.	127.1	54.7	114.1	67.7	67.7	0.0
Servicios de Impresión de Documentos Oficiales	56.0		32.0	24.0	10.0	14.0
Servicios de Vigilancia	1,440.0		95.0	1,345.0	1,342.2	2.8
Servicios Bancarios y Financieros	63.0	125.9	9.6	179.3	180.7	-1.4
Seguros y Fianzas	357.6	96.3		453.9	374.8	79.1
Fletes y Maniobras		5.3		5.3	5.3	
Reparación y Mantenimiento de Inmuebles	160.0	1,352.1	774.6	737.5	632.4	105.1
Adaptación de Locales, Almacenes, Bodegas y Edificios		618.0	312.6	305.4	206.5	98.9
Reparación, Mantenimiento e Instalación de Mobiliario y Equipo DE Oficina.		21.9		21.9	21.9	
Reparación, Instalación y Mantenimiento de Bienes Informáticos, Microfilmación y Tecnologías de la Información		2.8		2.8	2.4	0.4
Reparación, Instalación y Mantenimiento de Equipo Médico y de Laboratorio	24.0		10.3	13.7		13.7
Reparación y Mantenimiento y Conservación de Vehículos Terrestres, Aéreos y Lacustres	118.0	16.4	3.0	131.4	118.0	13.4
Reparación, Instalación y Mantenimiento de Maquinaria, Equipo Industrial y Diverso	58.5	134.7	59.0	134.2	75.8	58.4
Servicio de Lavandería, Limpieza E Higiene	836.0	40.4		876.4	809.1	67.3
Servicio de Fumigación	82.0		15.4	66.6	64.1	2.5
Gastos de Publicidad y Propaganda	174.4		100.0	74.4	18.8	55.6
Publicaciones Oficiales y De Información En General Para Difusión	30.0	101.2	13.5	117.7	114.8	2.9
Gasto de Publicidad en Materia Comercial	196.9		159.7	37.2	22.4	14.8
Servicio de Fotografía		10.4		10.4	10.4	
Servicio de cine y grabación		20.0		20.0	20.0	
Transporte Aéreo		18.9		18.9	18.3	0.6
Gastos de Traslado Por Vía Terrestre	171.6	279.6	47.9	403.3	246.4	156.9
Viáticos Nacionales	240.0	114.6	79.8	274.8	154.6	120.2
Servicio Integral de Traslado Y Viáticos		14.3		14.3	14.3	
Otros Servicios de Traslado Y Hospedaje		33.0		33.0	27.2	5.8
Gastos de Ceremonial	8.2	65.5	7.3	66.4	40.2	26.2
Servicios Integrales De Traslado Y Viáticos	60.0	32.3	25.6	66.7	66.6	0.1
Exposiciones y Ferias	16.0	18.4	15.3	19.1	18.4	0.7
Otros Impuestos y Derechos	28.6	0.6	5.0	24.2	23.0	1.2
Impuesto Sobre Erogaciones Por Remuneraciones	1,025.0	70.4	120.0	975.4	975.4	0.0
Cuotas y Suscripciones	24.3	44.8		69.1	67.9	1.2
Gastos de Servicios Menores	61.9	52.0		113.9	80.9	33.0
Subcontratación de Servicios con Terceros	2,012.5	40.0	300.0	1,752.5	1,606.3	146.2
TRANSFERENCIAS,ASIGNACIONES, SUBSIDIOS Y OTRAS AYUDAS	207.5	679.3	376.3	510.5	414.2	96.3
Subsidios para Capacitación y Becas	80.0	540.9	343.4	277.5	183.6	93.9
Ayudas Sociales a Personas	95.5	138.4	0.9	233.0	230.6	2.4
Premios, Recompensas y Pensión Recreativa Estudiantil	32.0		32.0			
BIENES MUEBLES, INMUEBLES E INTANGIBLES		11,596.3	1,751.8	9,844.5	8,558.1	1,286.4
Muebles y Enseres		1,330.6	108.8	1,221.8	1,221.7	0.1
Muebles, Excepto de Oficina y Estantería		8,429.5	1,643.0	6,786.5	5,500.2	1,286.3
Otros Equipos Eléctricos y Electrónicos de Oficina		947.8		947.8	947.8	
Maquinaria y Equipo Industrial		108.8		108.8	108.8	
Maquinaria y Equipo Diverso		779.6		779.6	779.6	
INVERSIÓN PÚBLICA	4,942.9			4,942.9	4,942.9	
Edificios no Habitacionales	4,942.9			4,942.9	4,942.9	
DEUDA PÚBLICA		5,276.6		5,276.6	5,276.6	
Por el Ejercicio Inmediato Anterior		1,116.9		1,116.9	1,116.9	
Por Ejercicios Anteriores		4,159.7		4,159.7	4,159.7	
T O T A L	68,273.3	28,302.2	14,334.8	82,240.7	72,774.9	9,465.8

INFORMACIÓN PROGRAMÁTICA

TESVB

Tecnológico de Estudios Superiores de Valle de Bravo
Gasto por Categoría Programática
Del 1 de Enero al 31 de Diciembre de 2018
(Miles de Pesos)

Concepto	Egresos					Subejercicio 6=(3 - 4)
	Aprobado	Ampliaciones/ (Reducciones)	Modificado	Devengado	Pagado	
	1	2	3=(1 + 2)	4	5	
Programas	68,273.3	13,967.4	82,240.7	72,774.9	65,674.1	9,465.8
Subsidios: Sector Social y Privado o Entidades Federativas y Municipios	-	-	-	-	-	-
Sujetos o Reglas de Operación			-			-
Otros Subsidios			-			-
Desempeño de las Funciones	68,273.3	13,967.4	82,240.7	72,774.9	65,674.1	9,465.8
Prestación de Servicios Públicos	68,273.3	13,967.4	82,240.7	72,774.9	65,674.1	9,465.8
Provisión de Bienes Públicos			-			-
Planeación, Seguimiento y Evaluación de Políticas Públicas			-			-
Promoción y Fomento			-			-
Regulación y Supervisión			-			-
Funciones de las Fuerzas Armadas (Únicamente Gobierno Federal)			-			-
Específicos			-			-
Proyectos de Inversión			-			-
Administrativos y de Apoyo	-	-	-	-	-	-
Apoyo al Proceso Presupuestario y para Mejorar la Eficiencia Institucional			-			-
Apoyo a la Función Pública y al Mejoramiento de la Gestión			-			-
Operaciones Ajenas			-			-
Compromisos	-	-	-	-	-	-
Obligaciones de Cumplimiento de Resolución Jurisdiccional			-			-
Desastres Naturales			-			-
Obligaciones	-	-	-	-	-	-
Pensiones y Jubilaciones			-			-
Aportaciones a la Seguridad Social			-			-
Aportaciones a Fondos de Estabilización			-			-
Aportaciones a Fondos de Inversión y Reestructura de Pensiones			-			-
Programa de Gasto Federalizado (Gobierno Federal)	-	-	-	-	-	-
Gasto Federalizado			-			-
Participaciones a Entidades Federativas y Municipios			-			-
Costo Financiero, Deuda o Apoyos a Deudores y Ahorradores de la Banca			-			-
Adeudos de Ejercicios Fiscales Anteriores			-			-
Total del Gasto	68,273.3	13,967.4	82,240.7	72,774.9	65,674.1	9,465.8

El Plan de Desarrollo del Estado de México 2017-2023, es un instrumento prospectivo con una visión hacia 2030. En él se concentran las bases para la elaboración de los programas sectoriales, especiales y regionales que delinearán de manera más puntual y detallada los pasos para el cumplimiento de los objetivos establecidos, así como los planes específicos de inversión que permitirán realizar la proyección de los recursos financieros. Este esfuerzo colectivo plasma los retos y desafíos de la agenda gubernamental con un profundo sentido de responsabilidad y con el compromiso de lograr un desarrollo democrático.

Gobierno de Resultados

El Gobierno Estatal está orientado a la obtención de resultados; es decir, a que las políticas públicas tengan un impacto positivo en la realidad de la Entidad, para lo cual es necesario que las mismas sean consecuencia de un proceso integral de planeación, de una ejecución eficiente de las políticas públicas y de la evaluación continua de las acciones de gobierno.

Gobierno Solidario

El Gobierno Estatal se ha planteado como visión ofrecer un elevado nivel de vida y una mayor igualdad de oportunidades, asumiendo su papel como Gobierno Solidario. Para ello, se han establecido objetivos apegados a la realidad de la Entidad, que delinearán la política social durante los próximos años y tendrán un impacto directo en el mejoramiento de las condiciones de desarrollo humano y social de los mexiquenses: Ser reconocido como el Gobierno de la Educación; Combatir la Pobreza; Mejorar la Calidad de la Vida de los Mexiquenses mediante la Transformación Positiva de su Entorno y Alcanzar una Sociedad más igualitaria a través de la atención a grupos en situación de vulnerabilidad.

Financiamiento para el Desarrollo

El Gobierno Estatal requiere de recursos financieros para fomentar el desarrollo. Debido a las metas y objetivos que se han establecido, cada peso que se presupueste debe asignarse y gastarse de manera eficiente. Los recursos deben dirigirse a proyectos que causen el mayor impacto en el bienestar de los mexiquenses.

Tecnológico de Estudios Superiores de Valle de Bravo
EGRESOS POR PILAR Y/O EJE TRANSVERSAL
(Miles de Pesos)

PILAR Y/O EJE TRANSVERSAL	PRESUPUESTO 2018			TOTAL AUTORIZADO	EJERCIDO	VARIACIÓN	
	PREVISTO	ASIGNACIONES Y/O AMPLIACIONES	REDUCCIONES Y/O DISMINUCIONES			IMPORTE	%
Gobierno de Resultados	948.2			948.2	561.6	386.6	40.8
Gobierno Solidario	67,325.1	23,025.6	14,334.8	76,015.9	66,936.7	9,079.2	11.9
Financiamiento para el Desarrollo		5,276.6		5,276.6	5,276.6		
T O T A L	68,273.3	28,302.2	14,334.8	82,240.7	72,774.9	9,465.8	11.5
	=====	=====	=====	=====	=====	=====	=====

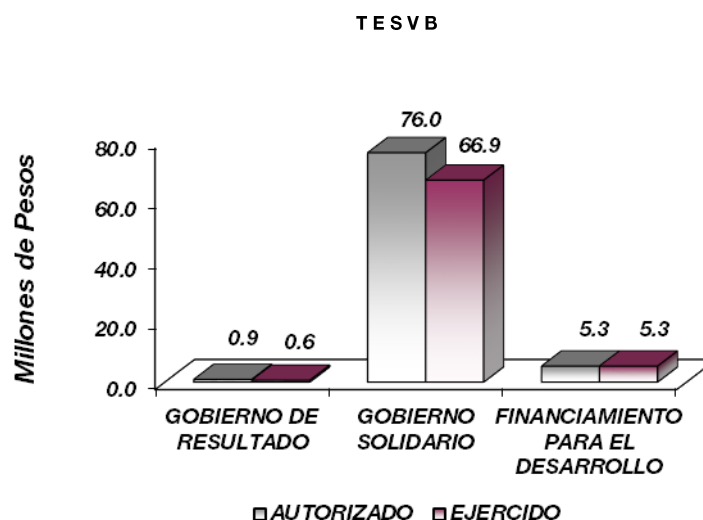

FINALIDAD

GOBIERNO

DESARROLLO SOCIAL

En esta finalidad se avanzará en la provisión de servicios a la población en materia de Protección Social, Educación, Salud, Vivienda y Servicios a la Comunidad, con lo que se apoyará fundamentalmente la consecución de las Metas Nacionales México Incluyente y México con Educación de Calidad.

La prospectiva en el Sistema Educativo será consolidar como verdadera balanza de desarrollo social, la educación tecnológica superior, bajo las siguientes consideraciones:

- Ampliar la cobertura de los servicios educativos, especialmente en el nivel medio superior y superior, bajo los criterios de flexibilidad y pertinencia.
- Fortalecer la vinculación entre la educación media superior y superior en sus diversas modalidades, con las necesidades sociales y del aparato productivo de la Entidad.

Tecnológico de Estudios Superiores de Valle de Bravo								
EGRESOS POR PROGRAMA								
(Miles de Pesos)								
PROGRAMA	PRESUPUESTO 2018				TOTAL AUTORIZADO	EJERCIDO	VARIACIÓN	
	PREVISTO	ASIGNACIONES Y/O AMPLIACIONES	REDUCCIONES Y/O DISMINUCIONES	TOTAL			IMPORTE	%
Desarrollo de la Función Pública y Ética en el Servicio Público	948.2			948.2	561.6	386.6	40.8	
Educación Superior	64,776.8	23,025.6	14,334.8	73,467.6	64,798.0	8,669.6	11.8	
Gestión de las Políticas Educativas	235.7			235.7	176.6	59.1	25.1	
Modernización de la Educación	2,312.6			2,312.6	1,962.1	350.5	15.2	
Previsiones para el Pago de Adeudos de Ejercicios Fiscales Anteriores		5,276.6		5,276.6	5,276.6			
TOTAL	68,273.3	28,302.2	14,334.8	82,240.7	72,774.9	9,465.8	11.5	
	=====	=====	=====	=====	=====	=====	=====	

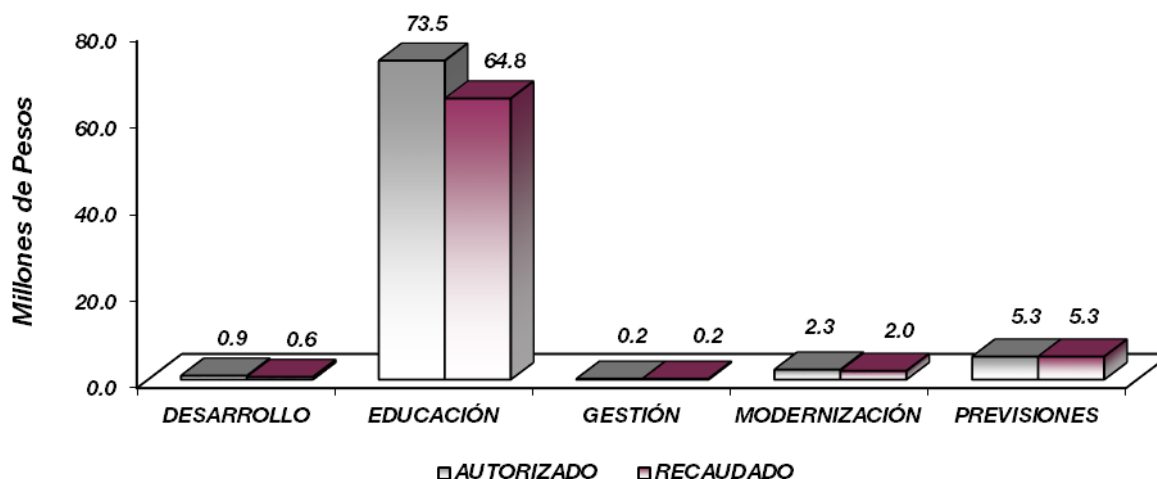

AVANCE OPERATIVO-PROGRAMÁTICO Y PRESUPUESTAL

METAS PROGRAMADAS Y ALCANZADAS

GOBIERNO

GOBIERNO DE RESULTADOS

GOBIERNO SOLIDARIO

02050301 EDUCACIÓN SUPERIOR

020503010101 EDUCACIÓN SUPERIOR TECNOLÓGICA

Atender a la Matrícula de Educación Superior Tecnológica

Para el ejercicio 2018 se programó una meta de 1 mil 691 y se alcanzó un total de 1 mil 675 estudiantes en el inicio del ciclo escolar 2017-2018 obteniendo un 99.1 por ciento de avance en cuanto a la meta anual, la distribución de la matrícula total fue en las carreras siguientes:

- Licenciatura en Administración.
- Ingeniería en Sistemas Computacionales.
- Arquitectura.
- Ingeniería Eléctrica.
- Ingeniería Industrial.
- Ingeniería Forestal.
- Licenciatura en Gastronomía.
- Licenciatura en Turismo.
- Ingeniería Mecatrónica.
- Ingeniería Civil.

Atender a los Estudiantes de Nuevo Ingreso de Educación Superior Tecnológica

En el ciclo escolar 2017-2018 se tuvo un cumplimiento de la meta en un 95.1 por ciento derivado de que en dicha meta se planeó un ingreso al Tecnológico de 495 egresados de Educación Media Superior, y al concluir el proceso de inscripción se registraron 471, distribuidos en las diferentes carreras que oferta el

Tecnológico de Estudios Superiores de Valle de Bravo, acción que fue resultado de la máxima utilización de espacios, así como derivado de la diversificación de la oferta educativa. La atención a estudiantes de nuevo ingreso por programa educativo.

Lograr que los Estudiantes Egresen en el Periodo Establecido

Para el Ejercicio Fiscal 2018 se planeó que 212 estudiantes concluyeran sus estudios, de los cuales se programaron 192 en el primer trimestre y 20 para el tercer trimestre. En el primer trimestre del año lograron concluir sus estudios 169 estudiantes y para el tercer trimestre 47, dando un total de 216 estudiantes egresados logrando así un cumplimiento del 101.8 por ciento de la meta anual.

Coadyuvar a que los Egresados Obtengan su Título Profesional de Educación Superior

Para el ejercicio 2018 se planeó que en el primer trimestre se titularan 34 egresados, en el segundo trimestre 42, en el tercer trimestre 40 y en el cuarto 84, para obtener un cumplimiento anual de 200 titulados, al cierre del ejercicio fiscal 2018 se logró la titulación de 189 egresados, cumpliendo el 94.5 por ciento de la meta anual programada.

Capacitar y actualizar al Personal Docente

Una de las estrategias implementadas por el Tecnológico de Estudios Superiores de Valle de Bravo para garantizar la buena calidad en los planes educativos es la capacitación docente, esta meta consiste en promover que el personal docente, adquiera habilidades y conocimientos mediante cursos de actualización, formación y superación.

Para el Ejercicio 2018 se planeó capacitar a 70 docentes, 25 en el primer trimestre y 45 en el tercero. Para el cierre del ejercicio fiscal 2018 se llevó a cabo la capacitación de 74 docentes logrando así un 105.7 por ciento de la meta programada.

Evaluar al Personal Docente con la Finalidad de Encontrar Áreas de Oportunidad para Mejorar su Desempeño

Esta meta va encaminada a conocer las áreas de oportunidad para mejorar el desempeño docente, es por ello que en el año 2018 se planeó evaluar a 85 docentes de la Institución, de los cuales se logró al cierre del ejercicio fiscal el 100 por ciento de la meta programada.

Capacitar al Personal Directivo y Administrativo

Se programó una meta de capacitación de personal directivo y administrativo de 89 personas para el ejercicio 2018, de los cuales al cierre del ejercicio fiscal se alcanzó un cumplimiento del 100 por ciento de la meta anual programada. La distribución de los diferentes cursos impartidos que surgieron por petición de las diferentes áreas del Tecnológico.

Desarrollar Proyectos de Investigación

Se planearon 4 proyectos de investigación, los cuales se desarrollaron al cierre del ejercicio fiscal 2018, logrando un cumplimiento del 100 por ciento de la meta anual.

Realizar Acciones Culturales y Deportivas

Fueron programadas 23 actividades culturales y deportivas durante el Ejercicio 2018, alcanzando al cierre del ejercicio fiscal un cumplimiento del 100 por ciento con respecto a lo programado.

Entre las diferentes actividades deportivas destacan: Actividades de basquetbol, futbol, Taekwondo, Talleres de Violín, guitarra y danza, entre otros.

Realizar Proyectos Emprendedores en Educación Superior Tecnológica

Se planeó llevar a cabo 136 proyectos emprendedores, de los cuales se realizaron 50 durante el segundo trimestre del año y 86 en el cuarto, logrando así al cierre del ejercicio fiscal 2018 el cumplimiento del 100 por ciento de los proyectos programados.

Contactar Egresados en Educación Superior Tecnológica para Identificar las Características de su Ubicación en el Campo Laboral, así como la Pertinencia de su Formación Académica

Esta meta va encaminada a conocer la situación laboral de los egresados del Tecnológico, en el año 2018 se planeó contactar a 125 egresados del Tecnológico de Estudios Superiores de Valle de Bravo, de los cuales se logró contactar a 121 en el primer trimestre y a 15 en el segundo, logrando así al cierre del ejercicio fiscal 2018 un 108.8 por ciento de cumplimiento en la meta anual.

Certificar y/o Mantener Procesos

En el año 2018 se programó mantener la certificación de los procesos del Sistema de Gestión de la Calidad, del Sistema de Gestión Ambiental e Igualdad Laboral y No Discriminación, meta que fue cumplida durante el año 2018, con la transición del Sistema de Gestión Ambiental y el Sistema de Gestión de la Calidad a la norma NMX-CC-9001-IMNC-2015 y NMX-SAA-14001-IMNC-2015 respectivamente y la auditoría de vigilancia de la certificación de Igualdad Laboral y No Discriminación.

Realizar acciones para impulsar la internacionalización

Para el año 2018 se programó llevar a cabo una acción para fomentar la internacionalización, misma que se cumplió con la firma del convenio entre el Tecnológico de Estudios Superiores de Valle de Bravo y la Universidad de Manizales, que permitirá en el año 2019 intercambios académicos. Quedando así la meta cumplida en un 100 por ciento.

Rehabilitar y/o Proporcionar Mantenimiento Preventivo y Correctivo a los Inmuebles con el Propósito de Mejorar la Calidad de la Infraestructura Física

Durante el ejercicio fiscal 2018 se programaron 4 acciones para dar mantenimiento preventivo y correctivo a los inmuebles con el propósito de mejorar la calidad de la infraestructura física del Tecnológico, al cierre del año 2018 se cumplió con los mantenimientos, dando así un cumplimiento del 100 por ciento de la meta programada.

Construir Ampliar y/o Modernizar la Infraestructura Física a fin de Proporcionar a los Usuarios un Lugar Digno

Para el año 2018 se programó llevar a cabo la construcción de la primera y segunda etapa del Edificio de Vinculación y la construcción de la cancha de usos múltiples, alcanzando al cierre del ejercicio fiscal 2018 el cumplimiento del 100 por ciento de la meta.

Otorgar el Mobiliario y Equipo Diverso a Instalaciones y Espacios Educativos de Acuerdo a las Necesidades de la Institución

La presente meta fue dada de alta derivado de una ampliación presupuestal, destinada a la adquisición de equipamiento para el Centro de Cómputo, la cual fue cumplida al cierre del ejercicio fiscal 2018.

02050601 GESTIÓN DE LAS POLÍTICAS EDUCATIVAS

020506010204 VINCULACIÓN CON EL SECTOR PRODUCTIVO

Realizar Acciones de Vinculación con los Sectores Público, Privado y Social

Para el ejercicio fiscal 2018 se programaron 3 acciones de vinculación con los sectores público, privado y social; 1 en el segundo trimestre 1 en el tercer trimestre y 1 en el cuarto trimestre, al cierre del ejercicio fiscal se logró el cumplimiento de la meta en un 100 por ciento.

Firmar Nuevos Convenios con los Sectores Público Privado y Social

Para el año 2018 se programó la firma de 20 convenios distribuidos de la siguiente manera: 3 en el primer trimestre, 3 en el segundo trimestre, 4 en el tercer trimestre y 10 en el cuarto, de los cuales al cierre del ejercicio fiscal se firmaron 22 convenios logrando así un cumplimiento de la meta del 110 por ciento con respecto a la programación anual, los convenios firmados durante el ejercicio fiscal.

Integrar Estudiantes al Programa de Educación Dual

En virtud de la difusión realizada en cuanto al programa de educación dual para el año 2018 se planeó integrar a 44 estudiantes al Programa, mismos que fueron reportados al cierre del ejercicio fiscal 2018, cumpliendo en un 100 por ciento con la meta anual.

02050602 MODERNIZACIÓN DE LA EDUCACIÓN

020506020104 TECNOLOGÍA APLICADA A LA EDUCACIÓN

Destinar Equipo de Cómputo en el Proceso de Enseñanza-Aprendizaje en Educación Superior

En lo referente a la optimización del uso de equipo de cómputo se programó para el ejercicio fiscal 2018 destinar 320 equipos para el proceso de enseñanza-aprendizaje, mismos que se lograron al cierre del año 2018, cumpliendo con un 100 por ciento de la meta anual.

02 05 06 02 01 0 CONVIVENCIA ESCOLAR SIN VIOLENCIA

Impartir el Idioma Inglés a los Estudiantes en Educación Superior

El impartir el idioma inglés en Educación Superior Tecnológica es un factor importante en la formación de los estudiantes debido a que tener conocimiento de una lengua extranjera crea un mejor aprovechamiento académico y profesional, es por ello que el Tecnológico oferta el idioma Inglés y para el ejercicio fiscal 2018 se planeó tener a 600 estudiantes inscritos en los cursos, meta que fue superada con la participación de 619 estudiantes en los cursos, logrando un cumplimiento del 103.2 por ciento de la meta anual programada al cierre del ejercicio fiscal 2018.

02050602 MODERNIZACIÓN DE LA EDUCACIÓN

020506020101 FORTALECIMIENTO DE LA CALIDAD EDUCATIVA

Realizar Acciones para la Prevención de la Violencia Escolar en Educación Superior

En lo referente a esta meta se programaron para el 2018 realizar 10 acciones para la prevención de la violencia escolar; calendarizadas 2 en el primer trimestre, 3 en el segundo, 3 en el tercer y 2 en el cuarto, las cuales se llevaron a cabo al cierre del ejercicio fiscal 2018 cumpliendo así con el 100 por ciento de la meta programada.

Realizar Acciones para la Igualdad de Trato y Oportunidad entre las Mujeres y Hombres

En lo referente a esta meta se programaron 10 acciones de para la Igualdad de trato y oportunidad entre las mujeres y los hombres para el 2018, calendarizadas 2 en el primer trimestre, 3 en el segundo, 3 en el tercer y 2 en el cuarto, al cierre del ejercicio fiscal 2018 se cumplido la meta en un 100 por ciento con respecto a lo planeado.

Con estas acciones se busca concientizar a la comunidad Tecnológica sobre la importancia de Igualdad de trato y oportunidad entre hombres y mujeres.

01030401 DESARROLLO DE LA FUNCION PÚBLICA Y ÉTICA EN EL SERVICIO PÚBLICO

010304010101 FISCALIZACIÓN, CONTROL Y EVALUACIÓN INTERNA DE LA GESTIÓN PÚBLICA

Realizar Auditorías, con el Propósito de Verificar el Cumplimiento del Marco Normativo que Regula el Funcionamiento de las Dependencias y Organismos Auxiliares del Ejecutivo Estatal y los Ayuntamientos

En esta meta para el año 2018 se planeó llevar a cabo 5 auditorías 1 en el primer trimestre, 1 en el segundo trimestre, 2 en el tercer trimestre y 1 en el cuarto trimestre, de las cuales fueron realizadas 1 en el primer trimestre, 1 en el segundo, 1 en el tercero y 2 en el cuarto trimestre, cumpliendo así al cierre del ejercicio fiscal 2018 con el 100 por ciento con respecto a lo programado.

Realizar Evaluaciones para Determinar el Grado de Eficacia y Eficiencia en los Procesos, así como en el Desempeño Institucional de las Dependencias y Organismos Auxiliares del Ejecutivo Estatal

Para el año 2018 se planeó llevar a cabo 1 evaluación para determinar el grado de eficacia y eficiencia en los procesos, misma que fue reportada al cierre del ejercicio fiscal 2018, cumpliendo en un 100 por ciento con la meta programada.

Realizar Inspecciones a Rubros Específicos en las Dependencias, Organismos Auxiliares del Ejecutivo Estatal y en su caso Ayuntamientos, con el Propósito de Constatar el Cumplimiento del Marco Normativo que lo Regula

En el ejercicio fiscal 2018 se planeó llevar a cabo 30 inspecciones a rubros específicos con el propósito de constatar el cumplimiento del marco normativo que lo regula, al cierre del ejercicio fiscal 2018 se realizaron 33 inspecciones logrando así el cumplimiento del 110 por ciento de la meta anual con respecto a lo programado.

Participación del Órgano Interno de Control en Reuniones que por Mandato Legal o Disposición Administrativa así lo Requiera

En el año 2018 se planeó participar en 58 reuniones, 6 en el primer trimestre, 7 en el segundo, 6 en el tercero y 39 en el cuarto trimestre. Para el cierre del ejercicio fiscal 2018 se logró la participación de 58 reuniones entre las que destacan las Sesiones Ordinarias.

Participar en Testificaciones, con el Propósito de Asegurarse que los actos Administrativos se Realicen Conforme a la Normatividad Vigente

Para el ejercicio fiscal 2018 se planeó la participación en 11 testificaciones, meta que fue cumplida en un 100 por ciento anual.

Implementar la Metodología del Modelo de Control Interno (MICI), con el Propósito de Coadyuvar al Cumplimiento de los Objetivos y Meta Institucionales de las Dependencias y Organismos Auxiliares del Ejecutivo Estatal

Para el año 2018 se planeó Implementar la Metodología del Modelo de Control Interno (MICI), misma que fue reportada al cierre del ejercicio fiscal cumpliendo con la meta al 100 por ciento.

T E S V B

Tecnológico de Estudios Superiores de Valle de Bravo
AVANCE OPERATIVO - PROGRAMÁTICO Y PRESUPUESTAL
 ENERO - DICIEMBRE DE 2018

						PRESUPUESTO 2018				(Miles de		
						Pesos)						
FIN	FUN	SF	PP	SP	Pr	DESCRIPCIÓN	M E T A S	ALCAN-	AVANCE %	AUTORIZADO	EJERCIDO	%
							UNIDAD DE MEDIDA	PROGRA- MADO	ZADO			
						GOBIERNO						
						GOBIERNO DE RESULTADOS						
						DESARROLLO DE LA FUNCIÓN PÚBLICA Y ÉTICA EN EL						
						SERVICIO PÚBLICO						
01	03	04	01	01	01	FISCALIZACIÓN, CONTROL Y EVALUACIÓN INTERNA DE LA				962.8	561.6	58.3
						GESTIÓN PÚBLICA						
						Realizar Auditorías con el Propósito de Verificar el Cumplimiento del Marco Normativo que Regula el Funcionamiento de las Dependencias y Organismos Auxiliares del Ejecutivo Estatal y los Ayuntamientos	Auditoría	5	5	100.0		
						Realizar Evaluaciones para Determinar el Grado de Eficacia y Eficiencia en los Procesos, así como en el Desempeño Institucional de las Dependencias y Organismos Auxiliares del Ejecutivo Estatal	Evaluación	1	1	100.0		
						Realizar Inspecciones a Rubros Específicos en las Dependencias, Organismos Auxiliares del Ejecutivo Estatal y en su Caso Ayuntamientos, con el Propósito de Constatar el Cumplimiento del Marco Normativo que lo Regula	Inspección	30	33	110.0		
						Participación del Órgano Interno de Control en reuniones por Mandato Legal o Disposición Administrativa así lo Requiera	Sesión	58	58	100.0		
						Participar en Testificaciones, con el Propósito de Asegurarse que los Actos Administrativos se Realicen Conforme a la Normatividad Vigente	Testificación	11	11	100.0		
						Implementar la Metodología del Modelo de Control Interno (MICI), con el propósito de coadyuvar al cumplimiento de los objetivos y metas institucionales de las dependencias y organismos auxiliares del Ejecutivo Estatal	Proyecto	1	1	100.0		
						GOBIERNO SOLIDARIO						
						DESARROLLO SOCIAL						
						EDUCACIÓN SUPERIOR						
02	05	03	01	01	01	EDUCACIÓN SUPERIOR TECNOLÓGICA				73,453.0	64,798.0	88.2
						Atender a la Matrícula de Educación Superior Tecnológica	Estudiante	1,691	1,675	99.1		
						Atender a los Estudiantes de Nuevo Ingreso de Educación Superior Tecnológica	Estudiante	495	471	95.2		
						Lograr que los Estudiantes Concluyan sus egresen en el Periodo Establecido	Estudiante	212	216	101.9		
						Coadyuvar a que los egresados obtengan su título profesional de educación superior	Estudiante	200	189	94.5		
						Capacitar y actualizar al Personal Docente	Persona	70	74	105.7		
						Evaluar al personal docente con la finalidad de encontrar áreas de oportunidad para mejorar su desempeño	Persona	85	85	100.0		
						Capacitar al Personal Directivo y Administrativo	Persona	89	89	100.0		
						Desarrollar Proyectos de Investigación	Proyecto	4	4	100.0		
						Realizar Culturales y Deportivas Acciones	Acción	23	23	100.0		
						Realizar Proyectos emprendedores en Educación Superior Tecnológica	Proyecto	136	136	100.0		
						Contactar egresados en educación superior tecnológica para identificar las características de su ubicación en el campo laboral, así como la pertinencia de su formación académica	Estudiante	125	136	108.8		
						Certificar y/o mantener procesos	Certificado	3	3	100.0		
						Realizar acciones para impulsar la internacionalización	Acción	1	1	100.0		
						Rehabilitar y/o proporcionar mantenimiento preventivo y correctivo a los inmuebles con el propósito de mejorar la calidad de la infraestructura física	Inmueble	4	4	100.0		
						Construir, ampliar y/o modernizar la infraestructura física a fin de proporcionar a los usuarios un lugar digno	Obra	2	2	100.0		
						Otorgar el mobiliario y equipo diverso a instalaciones y espacios educativos de acuerdo a las necesidades de la institución	Equipo	2	2	100.0		
						GESTIÓN DE LAS POLÍTICAS EDUCATIVAS						
02	05	06	01	02	04	VINCULACIÓN CON EL SECTOR PRODUCTIVO				235.7	176.6	74.9
						Realizar acciones de vinculación con los sectores público, privado y social	Acción	3	3	100.0		
						Firmar Nuevos Convenios con los Sectores Público, Privado y Social	Convenio	20	22	110.0		
						Integrar Estudiantes al Programa de Educación Dual	Alumno	44	44	100.0		
						MODERNIZACIÓN DE LA EDUCACIÓN						
02	05	06	02	01	01	FORTEALECIMIENTO DE LA CALIDAD EDUCATIVA				931.4	917.5	98.5
						Impartir el Idioma Inglés a los Estudiantes en Educación Superior	Estudiante	600	619	103.2		
						MODERNIZACIÓN DE LA EDUCACIÓN						
02	05	06	02	01	04	TECNOLOGÍA APLICADA A LA EDUCACIÓN				1,358.3	1,041.9	76.7
						Destinar equipo de cómputo al proceso de enseñanza-aprendizaje en educación superior	Equipo de cómputo	320	320	100.0		
						MODERNIZACIÓN DE LA EDUCACIÓN						
02	05	06	02	01	05	CONVIVENCIA ESCOLAR SIN VIOLENCIA				22.9	2.7	11.8
						Realizar Acciones para la Prevención de la Violencia Escolar en Educación Superior	Acción	10	10	100.0		
						Realizar acciones para la igualdad de trato y oportunidades entre las mujeres y hombres.	Acción	10	10	100.0		
						FINANCIAMIENTO PARA EL ESARROLLO						
						OTROS NO CLASIFICADOS EN FUNCIONES ANTERIORES						
						PREVISIONES PARA EL PAGO DE ADEUDOS DE EJERCICIOS FISCALES ANTERIORES						
04	04	01	01	01	01	PASIVOS DERIVADOS DE EROGACIONES DEVENGADAS Y PENDIENTES DE EJERCICIOS ANTERIORES				5,276.6	5,276.6	100.0
						Registrar el Pago de Adeudos de Ejercicios Fiscales Anteriores	Documento	1	1	100.0		
T O T A L										82,240.7	72,774.9	88.5
										=====	=====	

ANEXOS ESTABLECIDOS EN DIFERENTES ORDENAMIENTOS

TESVB

**Relación de Bienes Inmuebles que Componen el Patrimonio
Cuenta Pública 2018
(Miles de Pesos)**

Ente Público: Tecnológico de Estudios Superiores de Valle de Bravo

Código	Descripción de Bienes Inmuebles	Valor en Libros
	Terrenos	5,235.8
	Edificios Habitacionales	83,604.9
	Construcciones en Proceso en Bienes de Dominio Público	21,778.7
		110,619.4

**Relación de Bienes Muebles que Componen el Patrimonio
Cuenta Pública 2018
(Miles de Pesos)**

Ente Público: Tecnológico de Estudios Superiores de Valle de Bravo

Código	Descripción de Bienes Muebles	Valor en Libros
	Mobiliario y Equipo de Administración	34,222.4
	Vehiculos y Equipo de Transporte	1,213.7
	Maquinaria, Otros Equipos y Herramientas	32,489.6
		67,925.7

Tecnológico de Estudios Superiores de Valle de Bravo
Cuenta Pública 2018
Relación de Cuentas Bancarias Productivas Específicas

Fondo, Programa o Convenio	Datos de la Cuenta Bancaria	
	Institución Bancaria	Número de Cuentas *
Recursos Estatales	BBVA Bancomer, S.A.	320
Recursos Federales	BBVA Bancomer, S.A.	347
Recursos Propios	Scotiabank Inverlat, S.A.	591
Programa de Mejoramiento del Profesorado	Scotiabank Inverlat, S.A.	661
Programa de Desarrollo	Scotiabank Inverlat, S.A.	023
Edificio de Vinculación	Scotiabank Inverlat, S.A.	793
Programa Piloto Emprende Joven	Scotiabank Inverlat, S.A.	110
Apoyo a la Investigación Científica a	Scotiabank Inverlat, S.A.	551
Construcción de Cancha de usos Múltiples	Scotiabank Inverlat, S.A.	516
Tecnológico de Estudios Superiores de Chicoloapan	Scotiabank Inverlat, S.A.	524
Programa de Capacitación Enfocado a Mujeres Detallistas	Scotiabank Inverlat, S.A.	522

FORMATOS PARA EL CUMPLIMIENTO DE LA LEY DE DISCIPLINA FINANCIERA DE LAS ENTIDADES FEDERATIVAS Y LOS MUNICIPIOS

TESVB

Tecnológico de Estudios Superiores de Valle de Bravo					
Estado de Situación Financiera Detallado - LDF					
Al 31 de diciembre de 2017 y al 31 de Diciembre de 2018					
(CIFRAS EN MILES DE PESOS)					
Concepto	2018	2017	Concepto	2018	2017
ACTIVO			PASIVO		
Activo Circulante			Pasivo Circulante		
a. Efectivo y Equivalentes (aa1+1a2+1a3+1a4+1a5+1a6+1a7)	23,927.9	24,547.4	a. Cuentas por Pagar a Corto Plazo (aa1+1a2+1a3+1a4+1a5+1a6+1a7+1a8+1a9)	12,688.0	14,726.2
a1) Efectivo	23,927.9	24,547.4	a1) Servicios Personales por Pagar a Corto Plazo		
a2) Bancos/Tesorería			a2) Proveedores por Pagar a Corto Plazo		
a3) Bancos/Dependencias y Otros			a3) Contratistas por Obras Públicas por Pagar a Corto Plazo		
a4) Inversiones Temporales (Hasta 3 meses)			a4) Participaciones y Aportaciones por Pagar a Corto Plazo		
a5) Fondos con Afectación Específica			a5) Transferencias Otorgadas por Pagar a Corto Plazo		
a6) Depósitos de Fondos de Terceros en Garantía y/o Administración			a6) Intereses, Comisiones y Otros Gastos de la Deuda Pública por Pagar a Corto Plazo		
a7) Otros Efectivos y Equivalentes			a7) Retenciones y Contribuciones por Pagar a Corto Plazo		
b. Derechos a Recibir Efectivo o Equivalentes (b=1+1b2+1b3+1b4+1b5+1b6+1b7)	1,148.3	1,501.1	a8) Devoluciones de la Ley de Ingresos por Pagar a Corto Plazo		
b1) Inversiones Financieras de Corto Plazo			a9) Otras Cuentas por Pagar a Corto Plazo	12,688.0	14,726.2
b2) Cuentas por Cobrar a Corto Plazo	1,148.3	1,501.1	b. Documentos por Pagar a Corto Plazo (b=1+1b2+1b3)	0.0	0.0
b3) Deudores Diversos por Cobrar a Corto Plazo			b1) Documentos Comerciales por Pagar a Corto Plazo		
b4) Ingresos por Recuperar a Corto Plazo			b2) Documentos con Contratistas por Obras Públicas por Pagar a Corto Plazo		
b5) Deudores por Anticipos de la Tesorería a Corto Plazo			b3) Otros Documentos por Pagar a Corto Plazo		
b6) Préstamos Otorgados a Corto Plazo			c. Porción a Corto Plazo de la Deuda Pública a Largo Plazo (c=1+1c2)	0.0	0.0
b7) Otros Derechos a Recibir Efectivo o Equivalentes a Corto Plazo			c1) Porción a Corto Plazo de la Deuda Pública		
c. Derechos a Recibir Bienes o Servicios (c=1+1c2+1c3+1c4+1c5)	0.0	0.0	c2) Porción a Corto Plazo de Arrendamiento Financiero		
c1) Anticipo a Proveedores por Adquisición de Bienes y Prestación de Servicios a Corto Plazo			d. Títulos y Valores a Corto Plazo		
c2) Anticipo a Proveedores por Adquisición de Bienes Inmuebles y Muebles a Corto Plazo			e. Pasivos Diferidos a Corto Plazo (e=1+1e2+1e3)	0.0	0.0
c3) Anticipo a Proveedores por Adquisición de Bienes Intangibles a Corto Plazo			e1) Ingresos Cobrados por Adelantado a Corto Plazo		
c4) Anticipo a Contratistas por Obras Públicas a Corto Plazo			e2) Intereses Cobrados por Adelantado a Corto Plazo		
c5) Otros Derechos a Recibir Bienes o Servicios a Corto Plazo			e3) Otros Pasivos Diferidos a Corto Plazo		
d. Inventarios (d=1+1d2+1d3+1d4+1d5)	0.0	76.6	f. Fondos y Bienes de Terceros en Garantía y/o Administración a Corto Plazo (f=1+1f2+1f3+1f4+1f5+1f6)	0.0	0.0
d1) Inventario de Mercancías para Venta			f1) Fondos en Garantía a Corto Plazo		
d2) Inventario de Mercancías Terminadas			f2) Fondos en Administración a Corto Plazo		
d3) Inventario de Mercancías en Proceso de Elaboración			f3) Fondos Contingentes a Corto Plazo		
d4) Inventario de Materias Primas, Materiales y Suministros para Producción			f4) Fondos de Fideicomisos, Mandatos y Contratos Análogos a Corto Plazo		
d5) Bienes en Tránsito		76.6	f5) Otros Fondos de Terceros en Garantía y/o Administración a Corto Plazo		
e. Almacenes			f6) Valores y Bienes en Garantía a Corto Plazo		
f. Estimación por Pérdida o Deterioro de Activos Circulantes (f=1+1f2)	0.0	0.0	g. Provisiones a Corto Plazo (g=1+1g2+1g3)	0.0	0.0
f1) Estimaciones para Cuentas Incobrables por Derechos a Recibir Efectivo o Equivalentes			g1) Provisión para Demandas y Juicios a Corto Plazo		
f2) Estimación por Deterioro de Inventarios			g2) Provisión para Contingencias a Corto Plazo		
g. Otros Activos Circulantes (g=1+1g2+1g3+1g4)	0.0	0.0	g3) Otras Provisiones a Corto Plazo		
g1) Valores en Garantía			h. Otros Pasivos a Corto Plazo (h=1+1h2+1h3)	0.0	0.0
g2) Bienes en Garantía (excluye depósitos de fondos)			h1) Ingresos por Clasificar		
g3) Bienes Derivados de Embargos, Decomisos, Aseguramientos y Dación en Pago			h2) Recaudación por Participar		
g4) Adquisición con Fondos de Terceros			h3) Otros Pasivos Circulantes		
IA. Total de Activos Circulantes (IA = a + b + c + d + e + f + g)	25,076.2	26,051.1	IIA. Total de Pasivos Circulantes (IIA = a + b + c + d + e + f + g + h)	12,688.0	14,726.2
Activo No Circulante			Pasivo No Circulante		
a. Inversiones Financieras a Largo Plazo			a. Cuentas por Pagar a Largo Plazo		
b. Derechos a Recibir Efectivo o Equivalentes a Largo Plazo			b. Documentos por Pagar a Largo Plazo		
c. Bienes Inmuebles, Infraestructura y Construcciones en Proceso	10,619.4	10,570.7	c. Deuda Pública a Largo Plazo		
d. Bienes Muebles	74,792.7	67,925.8	d. Pasivos Diferidos a Largo Plazo		
e. Activos Intangibles			e. Fondos y Bienes de Terceros en Garantía y/o en Administración a Largo Plazo		
f. Depreciación, Deterioro y Amortización Acumulada de Bienes	-47,129.9	-39,605.5	f. Provisiones a Largo Plazo		
g. Activos Diferidos			IIB. Total de Pasivos No Circulantes (IIB = a + b + c + d + e + f)	0.0	0.0
h. Estimación por Pérdida o Deterioro de Activos no Circulantes			II. Total del Pasivo (II = IIA + IIB)	12,688.0	14,726.2
i. Otros Activos no Circulantes			HACIENDA PÚBLICA/PATRIMONIO		
IB. Total de Activos No Circulantes (IB = a + b + c + d + e + f + g + h + i)	138,282.2	134,028.1	IIIA. Hacienda Pública/Patrimonio Contribuido (IIIA = a + b + c)	12,233.7	12,233.7
I. Total del Activo (I = IA + IB)	163,358.4	160,079.2	a. Aportaciones	12,233.7	12,233.7
			b. Donaciones de Capital		
			c. Actualización de la Hacienda Pública/Patrimonio		
			IIIB. Hacienda Pública/Patrimonio Generado (IIIB = a + b + c + d + e)	138,436.7	133,933.3
			a. Resultados del Ejercicio (Ahorro/ Desahorro)	7,357.7	8,196.3
			b. Resultados de Ejercicios Anteriores	128,668.5	122,586.5
			c. Revalúos	2,410.5	2,410.5
			d. Reservas		
			e. Rectificaciones de Resultados de Ejercicios Anteriores		
			IIIC. Exceso o Insuficiencia en la Actualización de la Hacienda Pública/Patrimonio (IIIC=a+h)	0.0	0.0
			a. Resultado por Posición Monetaria		
			b. Resultado por Tenencia de Activos no Monetarios		
			III. Total Hacienda Pública/Patrimonio (III = IIIA + IIIB + IIIC)	150,670.4	145,427.0
			IV. Total del Pasivo y Hacienda Pública/Patrimonio (IV = II + III)	163,358.4	160,079.2

CUENTA PÚBLICA DEL GOBIERNO, ORGANISMOS AUXILIARES Y AUTÓNOMOS DEL ESTADO DE MÉXICO 2018

Tecnológico de Estudios Superiores de Valle de Bravo Informe Analítico de la Deuda Pública y Otros Pasivos - LDF Al 1 de Diciembre de 2017 y 2018							
Denominación de la Deuda Pública y Otros Pasivos (c)	Saldo al 31 de diciembre de 2017 (d)	Disposiciones del Periodo (e)	Amortizaciones del Periodo (f)	Revaluaciones, Reclasificaciones y Otros Ajustes (g)	Saldo Final del Periodo (h) h=d+e-f+g	Pago de Intereses del Periodo (i)	Pago de Comisiones y demás costos asociados durante el Periodo (j)
1. Deuda Pública (1=A+B)	0.0	0.0	0.0	0.0	0.0	0.0	
A. Corto Plazo (A=a1+a2+a3)	0.0	0.0	0.0	0.0	0.0	0.0	
a1) Instituciones de Crédito						0.0	
a2) Títulos y Valores						0.0	
a3) Arrendamientos Financieros						0.0	
B. Largo Plazo (B=b1+b2+b3)	0.0	0.0	0.0	0.0	0.0	0.0	
b1) Instituciones de Crédito						0.0	
b2) Títulos y Valores						0.0	
b3) Arrendamientos Financieros						0.0	
2. Otros Pasivos	14,726.2				12,688.0		
3. Total de la Deuda Pública y Otros Pasivos (3=1+2)	14,726.2	0.0	0.0	0.0	12,688.0		
4. Deuda Contingente 1 (informativo)	0.0	0.0	0.0	0.0	0.0	0.0	
A. Deuda Contingente 1						0.0	
B. Deuda Contingente 2						0.0	
C. Deuda Contingente XX						0.0	
5. Valor de Instrumentos Bono Cupón Cero 2 (Informativo)	0.0	0.0	0.0	0.0	0.0	0.0	
A. Instrumento Bono Cupón Cero 1						0.0	
B. Instrumento Bono Cupón Cero 2						0.0	
C. Instrumento Bono Cupón Cero XX						0.0	

1 Se refiere a cualquier Financiamiento sin fuente o garantía de pago definida, que sea asumida de manera solidaria o subsidiaria por las Entidades Federativas con sus Municipios, organismos descentralizados y empresas de participación estatal mayoritaria y fideicomiso, locales o municipales, y por los Municipios con sus respectivos organismos descentralizados y empresas de participación municipal mayoritaria.

2 Se refiere al valor del Bono Cupón Cero que respalda el pago de los créditos asociados al mismo (Activo).

Obligaciones a Corto Plazo (k)	Monto Contratado (l)	Plazo Pactado (m)	Tasa de Interés (n)	Comisiones y Costos Relacionados (o)	Tasa Efectiva (p)
6. Obligaciones a Corto Plazo (Informativo)					
A. Crédito 1	No Aplica				
B. Crédito 2					
C. Crédito XX					

TESVB

Tecnológico de Estudios Superiores de Valle de Bravo Informe Analítico de Obligaciones Diferentes de Financiamientos – LDF Al 31 de Diciembre de 2018 (MILES DE PESOS)										
Denominación de las Obligaciones Diferentes de Financiamiento (c)	Fecha del Contrato (d)	Fecha de inicio de operación del proyecto (e)	Fecha de vencimiento (f)	Monto de la inversión pactado (g)	Plazo pactado (h)	Monto promedio mensual del pago de la contraprestación (i)	Monto promedio mensual del pago de la contraprestación al pago de inversión (j)	Monto pagado de la inversión al XX de XXXX de 20XX (k)	Monto pagado de la inversión actualizado al XX de XXXX de 20XX (l)	Saldo pendiente por pagar de la inversión al XX de XXXX de 20XX (m = g - l)
A. Asociaciones Público Privadas (APP's) (A=a+b+c+d)				0.0		0.0	0.0			0.0
a) APP 1										0.0
b) APP 2										0.0
c) APP 3										0.0
d) APP XX										0.0
B. Otros Instrumentos (B=a+b+c+d)				0.0		0.0	0.0			0.0
a) Otro Instrumento 1										0.0
b) Otro Instrumento 2										0.0
c) Otro Instrumento 3										0.0
d) Otro Instrumento XX										0.0
C. Total de Obligaciones Diferentes de Financiamiento (C=A+B)				0.0		0.0	0.0			0.0

No Aplica

CUENTA PÚBLICA DEL GOBIERNO, ORGANISMOS AUXILIARES Y AUTÓNOMOS DEL ESTADO DE MÉXICO 2018

Tecnológico de Estudios Superiores de Valle de Bravo
Balance Presupuestario - LDF
Del 1 de Enero al 31 de Diciembre de 2018
(Miles de Pesos)

Concepto	Estimado / Aprobado	Devengado	Recaudado / Pagado
A. Ingresos Totales (A = A1+A2+A3)	68,273.3	87,499.5	87,499.5
A1. Ingresos de Libre Disposición	68,273.3	87,499.5	87,499.5
A2. Transferencias Federales Etiquetadas			
A3. Financiamiento Neto			
B. Egresos Presupuestarios¹ (B = B1+B2)	68,273.3	72,774.9	65,674.1
B1. Gasto No Etiquetado (sin incluir Amortización de la Deuda Pública)	68,273.3	72,774.9	65,674.1
B2. Gasto Etiquetado (sin incluir Amortización de la Deuda Pública)			
C. Remanentes del Ejercicio Anterior (C = C1 + C2)		0.0	0.0
C1. Remanentes de Ingresos de Libre Disposición aplicados en el periodo			
C2. Remanentes de Transferencias Federales Etiquetadas aplicados en el periodo			
I. Balance Presupuestario (I = A - B + C)	0.0	14,724.6	21,825.4
II. Balance Presupuestario sin Financiamiento Neto (II = I - A3)	0.0	14,724.6	21,825.4
III. Balance Presupuestario sin Financiamiento Neto y sin Remanentes del Ejercicio Anterior (III = II - C)	0.0	14,724.6	21,825.4

Concepto	Aprobado	Devengado	Pagado
E. Intereses, Comisiones y Gastos de la Deuda (E = E1+E2)	0.0	0.0	0.0
E1. Intereses, Comisiones y Gastos de la Deuda con Gasto No Etiquetado			
E2. Intereses, Comisiones y Gastos de la Deuda con Gasto Etiquetado			
IV. Balance Primario (IV = III + E)	0.0	14,724.6	21,825.4

Concepto	Estimado/ Aprobado	Devengado	Recaudado / Pagado
F. Financiamiento (F = F1 + F2)	0.0	0.0	0.0
F1. Financiamiento con Fuente de Pago de Ingresos de Libre Disposición			
F2. Financiamiento con Fuente de Pago de Transferencias Federales Etiquetadas			
G. Amortización de la Deuda (G = G1 + G2)	0.0	0.0	0.0
G1. Amortización de la Deuda Pública con Gasto No Etiquetado			
G2. Amortización de la Deuda Pública con Gasto Etiquetado			
A3. Financiamiento Neto (A3 = F - G)	0.0	0.0	0.0

Concepto	Estimado/ Aprobado	Devengado	Recaudado / Pagado
A1. Ingresos de Libre Disposición	68,273.3	87,499.5	87,499.5
A3.1 Financiamiento Neto con Fuente de Pago de Ingresos de Libre Disposición (A3.1 = F1 - G1)	0.0	0.0	0.0
F1. Financiamiento con Fuente de Pago de Ingresos de Libre Disposición			
G1. Amortización de la Deuda Pública con Gasto No Etiquetado			
B1. Gasto No Etiquetado (sin incluir Amortización de la Deuda Pública)	68,273.3	72,774.9	65,674.1
C1. Remanentes de Ingresos de Libre Disposición aplicados en el periodo			
V. Balance Presupuestario de Recursos Disponibles (V = A1 + A3.1 - B1 + C1)	0.0	14,724.6	21,825.4
VI. Balance Presupuestario de Recursos Disponibles sin Financiamiento Neto (VI = V - A3.1)	0.0	14,724.6	21,825.4

Concepto	Estimado/ Aprobado	Devengado	Recaudado / Pagado
A2. Transferencias Federales Etiquetadas			
A3.2 Financiamiento Neto con Fuente de Pago de Transferencias Federales Etiquetadas (A3.2 = F2 - G2)	0.0	0.0	0.0
F2. Financiamiento con Fuente de Pago de Transferencias Federales Etiquetadas			
G2. Amortización de la Deuda Pública con Gasto Etiquetado			
B2. Gasto Etiquetado (sin incluir Amortización de la Deuda Pública)			
C2. Remanentes de Transferencias Federales Etiquetadas aplicados en el periodo			
VII. Balance Presupuestario de Recursos Etiquetados (VII = A2 + A3.2 - B2 + C2)	0.0	0.0	0.0
VIII. Balance Presupuestario de Recursos Etiquetados sin Financiamiento Neto (VIII = VII - A3.2)	0.0	0.0	0.0

T E S V B

Tecnológico de Estudios Superiores de Valle de Bravo (a)						
Estado Analítico de Ingresos Detallado - LDF						
Del 1 de Enero al 31 de Diciembre de 2018						
(MILES DE PESOS)						
Concepto	Ingreso					Diferencia
	Estimado	Ampliaciones/ (Reducciones)	Modificado	Devengado	Recaudado	
Ingresos de Libre Disposición						
A. Impuestos			0.0			0.0
B. Cuotas y Aportaciones de Seguridad Social			0.0			0.0
C. Contribuciones de Mejoras			0.0			0.0
D. Derechos			0.0			0.0
E. Productos	0.0	0.0	0.0	1,090.9	1,090.9	-1,090.9
F. Aprovechamientos			0.0			0.0
G. Ingresos por Ventas de Bienes y Servicios	14,669.3	-14,669.3	0.0	382.6	382.6	-382.6
H. Participaciones	0.0	0.0	0.0	0.0	0.0	0.0
(H=h1h2+h3+h4+h5+h6+h7+h8+h9+h10+h11)						
h1) Fondo General de Participaciones			0.0			0.0
h2) Fondo de Fomento Municipal			0.0			0.0
h3) Fondo de Fiscalización y Recaudación			0.0			0.0
h4) Fondo de Compensación			0.0			0.0
h5) Fondo de Extracción de Hidrocarburos			0.0			0.0
h6) Impuesto Especial Sobre Producción y Servicios			0.0			0.0
h7) 0.136% de la Recaudación Federal Participable			0.0			0.0
h8) 3.17% Sobre Extracción de Petróleo			0.0			0.0
h9) Gasolinas y Diésel			0.0			0.0
h10) Fondo del Impuesto Sobre la Renta			0.0			0.0
h11) Fondo de Estabilización de los Ingresos de las Entidades Federativas			0.0			0.0
I. Incentivos Derivados de la Colaboración Fiscal (I=i1+i2+i3+i4+i5)	0.0	0.0	0.0	0.0	0.0	0.0
i1) Tenencia o Uso de Vehículos			0.0			0.0
i2) Fondo de Compensación ISAN			0.0			0.0
i3) Impuesto Sobre Automóviles Nuevos			0.0			0.0
i4) Fondo de Compensación de Repecos-Intermedios			0.0			0.0
i5) Otros Incentivos Económicos			0.0			0.0
J. Transferencias			0.0			0.0
K. Convenios	53,604.0	6,550.7	70,154.7	71,403.9	71,403.9	-1,249.2
k1) Otros Convenios y Subsidios	53,604.0	6,550.7	70,154.7	71,403.9	71,403.9	-1,249.2
L. Otros Ingresos de Libre Disposición (L=l1+l2)	0.0	12,086.0	12,086.0	14,622.1	14,622.1	-2,536.1
l1) Participaciones en Ingresos Locales			0.0			0.0
l2) Otros Ingresos de Libre Disposición		12,086.0	12,086.0	14,622.1	14,622.1	-2,536.1
I. Total de Ingresos de Libre Disposición (I=A+B+C+D+E+F+G+H+I+J+K+L)	68,273.3	13,967.4	82,240.7	87,499.5	87,499.5	-5,258.8
Ingresos Excedentes de Ingresos de Libre Disposición						0.0
Transferencias Federales Etiquetadas						
A. Aportaciones (A=a1+a2+a3+a4+a5+a6+a7+a8)	0.0	0.0	0.0	0.0	0.0	0.0
a1) Fondo de Aportaciones para la Nómina Educativa y Gasto Operativo			0.0			0.0
a2) Fondo de Aportaciones para los Servicios de Salud			0.0			0.0
a3) Fondo de Aportaciones para la Infraestructura Social			0.0			0.0
a4) Fondo de Aportaciones para el Fortalecimiento de los Municipios y de las Demarcaciones Territoriales del Distrito Federal			0.0			0.0
a5) Fondo de Aportaciones Múltiples			0.0			0.0
a6) Fondo de Aportaciones para la Educación Tecnológica y de Adultos			0.0			0.0
a7) Fondo de Aportaciones para la Seguridad Pública de los Estados y del Distrito Federal			0.0			0.0
a8) Fondo de Aportaciones para el Fortalecimiento de las Entidades Federativas			0.0			0.0
B. Convenios (B=b1+b2+b3+b4)	0.0	0.0	0.0	0.0	0.0	0.0
b1) Convenios de Protección Social en Salud			0.0			0.0
b2) Convenios de Descentralización			0.0			0.0
b3) Convenios de Reasignación			0.0			0.0
b4) Otros Convenios y Subsidios			0.0			0.0
C. Fondos Distintos de Aportaciones (C=c1+c2)	0.0	0.0	0.0	0.0	0.0	0.0
c1) Fondo para Entidades Federativas y Municipios Productores de Hidrocarburos			0.0			0.0
c2) Fondo Minero			0.0			0.0
D. Transferencias, Subsidios y Subvenciones, y Pensiones y Jubilaciones			0.0			0.0
E. Otras Transferencias Federales Etiquetadas			0.0			0.0
II. Total de Transferencias Federales Etiquetadas (II = A + B + C + D + E)	0.0	0.0	0.0	0.0	0.0	0.0
III. Ingresos Derivados de Financiamientos (III = A)	0.0	0.0	0.0	0.0	0.0	0.0
A. Ingresos Derivados de Financiamientos			0.0			0.0
IV. Total de Ingresos (IV = I + II + III)	68,273.3	13,967.4	82,240.7	87,499.5	87,499.5	-5,258.8
Datos Informativos						
1. Ingresos Derivados de Financiamientos con Fuente de Pago de Ingresos de Libre Disposición			0.0			0.0
2. Ingresos Derivados de Financiamientos con Fuente de Pago de Transferencias Federales Etiquetadas			0.0			0.0
3. Ingresos Derivados de Financiamientos (3 = 1 + 2)	0.0	0.0	0.0	0.0	0.0	0.0

CUENTA PÚBLICA DEL GOBIERNO, ORGANISMOS AUXILIARES Y AUTÓNOMOS DEL ESTADO DE MÉXICO 2018

Tecnológico de Estudios Superiores de Valle de Bravo						
Estado Analítico del Ejercicio del Presupuesto de Egresos Detallado - LDF						
Clasificación por Objeto del Gasto (Capítulo y Concepto)						
Del 1 de Enero al 31 de Diciembre de 2018						
(MILES DE PESOS)						
Concepto	Egresos					Subejercicio
	Aprobado	Ampliaciones/ (Reducciones)	Modificado	Devengado	Pagado	
I. Gasto No Etiquetado (I=A+B+C+D+E+F+G+H+I)	68,273.3	13,967.4	82,240.7	72,774.9	65,674.1	9,465.8
A. Servicios Personales (A=a1+a2+a3+a4+a5+a6+a7)	44,557.4	277.9	44,835.3	38,644.6	38,509.5	6,190.7
a1) Remuneraciones al Personal de Carácter Permanente	27,278.4	-325.9	26,952.5	22,871.0	22,871.0	4,081.5
a2) Remuneraciones al Personal de Carácter Transitorio	0.0	0.0	0.0	0.0	0.0	0.0
a3) Remuneraciones Adicionales y Especiales	8,442.6	647.0	9,089.6	8,026.2	7,891.1	1,063.4
a4) Seguridad Social	5,879.9	-85.1	5,794.8	5,155.9	5,155.9	638.9
a5) Otras Prestaciones Sociales y Económicas	2,956.5	9.3	2,965.8	2,558.9	2,558.9	406.9
a6) Previsiones	0.0	0.0	0.0	0.0	0.0	0.0
a7) Pago de Estímulos a Servidores Públicos	0.0	32.6	32.6	32.6	32.6	0.0
B. Materiales y Suministros (B=b1+b2+b3+b4+b5+b6+b7+b8+b9)	8,613.8	-3,249.1	5,364.7	4,733.5	4,733.5	631.2
b1) Materiales de Administración, Emisión de Documentos y Artículos Oficiales	6,172.2	-3,153.9	2,963.3	2,684.8	2,684.8	278.5
b2) Alimentos y Utensilios	0.0	17.0	17.0	15.0	15.0	0.2
b3) Materias Primas y Materiales de Producción y Comercialización	0.0	30.0	30.0	10.0	10.0	20.0
b4) Materiales y Artículos de Construcción y de Reparación	281.8	277.3	559.1	553.5	553.5	5.6
b5) Productos Químicos, Farmacéuticos y de Laboratorio	126.4	99.4	225.8	202.3	202.3	23.5
b6) Combustibles, Lubricantes y Aditivos	553.5	42.8	596.3	503.8	503.8	92.5
b7) Vestuario, Blancos, Prendas de Protección y Artículos Deportivos	320.8	-46.4	274.4	248.5	248.5	25.9
b8) Materiales y Suministros Para Seguridad	0.0	0.0	0.0	0.0	0.0	0.0
b9) Herramientas, Refacciones y Accesorios Menores	124.1	-500.0	74.1	529.1	529.1	185.0
C. Servicios Generales (C=c1+c2+c3+c4+c5+c6+c7+c8+c9)	9,951.7	1,514.5	11,466.2	10,205.0	8,182.2	1,261.2
c1) Servicios Básicos	2,174.2	-401.0	1,773.2	1,675.0	756.3	98.2
c2) Servicios de Arrendamiento	48.0	34.3	82.3	71.8	71.8	10.5
c3) Servicios Profesionales, Científicos, Técnicos y Otros Servicios	1,981.1	610.2	2,591.3	2,441.3	2,010.8	150.0
c4) Servicios Financieros, Bancarios y Comerciales	420.6	217.8	638.4	560.8	560.8	77.6
c5) Servicios de Instalación, Reparación, Mantenimiento y Conservación	1,278.4	1,011.5	2,289.9	1,930.3	1,412.9	359.6
c6) Servicios de Comunicación Social y Publicidad	401.4	-141.6	259.8	186.4	186.4	73.4
c7) Servicios de Traslado y Viáticos	411.6	332.6	744.2	460.7	460.7	283.5
c8) Servicios Oficiales	84.2	67.9	152.1	125.2	125.2	26.9
c9) Otros Servicios Generales	3,152.2	-217.2	2,935.0	2,753.5	2,597.3	181.5
D. Transferencias, Asignaciones, Subsidios y Otras Ayudas (D=d1+d2+d3+d4+d5+d6+d7+d8+d9)	207.5	303.0	510.5	414.2	414.2	96.3
d1) Transferencias Internas y Asignaciones al Sector Público	0.0	0.0	0.0	0.0	0.0	0.0
d2) Transferencias al Resto del Sector Público	0.0	0.0	0.0	0.0	0.0	0.0
d3) Subsidios y Subvenciones	80.0	197.5	277.5	183.6	183.6	93.9
d4) Ayudas Sociales	127.5	105.5	233.0	230.6	230.6	2.4
d5) Pensiones y Jubilaciones	0.0	0.0	0.0	0.0	0.0	0.0
d6) Transferencias a Fideicomisos, Mandatos y Otros Análogos	0.0	0.0	0.0	0.0	0.0	0.0
d7) Transferencias a la Seguridad Social	0.0	0.0	0.0	0.0	0.0	0.0
d8) Donativos	0.0	0.0	0.0	0.0	0.0	0.0
d9) Transferencias al Exterior	0.0	0.0	0.0	0.0	0.0	0.0
E. Bienes Muebles, Inmuebles e Intangibles (E=e1+e2+e3+e4+e5+e6+e7+e8+e9)	0.0	9,844.5	9,844.5	8,558.1	8,558.1	1,286.4
e1) Mobiliario y Equipo de Administración	0.0	8,956.2	8,956.2	7,669.8	7,669.8	1,286.4
e2) Mobiliario y Equipo Educativo y Recreativo	0.0	0.0	0.0	0.0	0.0	0.0
e3) Equipo e Instrumental Médico y de Laboratorio	0.0	0.0	0.0	0.0	0.0	0.0
e4) Vehículos y Equipo de Transporte	0.0	0.0	0.0	0.0	0.0	0.0
e5) Equipo de Defensa y Seguridad	0.0	0.0	0.0	0.0	0.0	0.0
e6) Maquinaria, Otros Equipos y Herramientas	0.0	888.3	888.3	888.3	888.3	0.0
e7) Activos Biológicos	0.0	0.0	0.0	0.0	0.0	0.0
e8) Bienes Inmuebles	0.0	0.0	0.0	0.0	0.0	0.0
e9) Activos Intangibles	0.0	0.0	0.0	0.0	0.0	0.0
F. Inversión Pública (F=f1+f2+f3)	4,942.9	0.0	4,942.9	4,942.9	0.0	0.0
f1) Obra Pública en Bienes de Dominio Público	0.0	0.0	0.0	0.0	0.0	0.0
f2) Obra Pública en Bienes Propios	4,942.9	0.0	4,942.9	4,942.9	0.0	0.0
f3) Proyectos Productivos y Acciones de Fomento	0.0	0.0	0.0	0.0	0.0	0.0
G. Inversiones Financieras y Otras Provisiones (G=g1+g2+g3+g4+g5+g6+g7)	0.0	0.0	0.0	0.0	0.0	0.0
g1) Inversiones Para el Fomento de Actividades Productivas	0.0	0.0	0.0	0.0	0.0	0.0
g2) Acciones y Participaciones de Capital	0.0	0.0	0.0	0.0	0.0	0.0
g3) Compra de Títulos y Valores	0.0	0.0	0.0	0.0	0.0	0.0
g4) Concesión de Préstamos	0.0	0.0	0.0	0.0	0.0	0.0
g5) Inversiones en Fideicomisos, Mandatos y Otros Análogos	0.0	0.0	0.0	0.0	0.0	0.0
Fideicomiso de Desastres Naturales (Informativo)	0.0	0.0	0.0	0.0	0.0	0.0
g6) Otras Inversiones Financieras	0.0	0.0	0.0	0.0	0.0	0.0
g7) Provisiones para Contingencias y Otras Erogaciones Especiales	0.0	0.0	0.0	0.0	0.0	0.0
H. Participaciones y Aportaciones (H=h1+h2+h3)	0.0	0.0	0.0	0.0	0.0	0.0
h1) Participaciones	0.0	0.0	0.0	0.0	0.0	0.0
h2) Aportaciones	0.0	0.0	0.0	0.0	0.0	0.0
h3) Convenios	0.0	0.0	0.0	0.0	0.0	0.0
I. Deuda Pública (I=i1+i2+i3+i4+i5+i6+i7)	0.0	5,276.6	5,276.6	5,276.6	5,276.6	0.0
i1) Amortización de la Deuda Pública	0.0	0.0	0.0	0.0	0.0	0.0
i2) Intereses de la Deuda Pública	0.0	0.0	0.0	0.0	0.0	0.0
i3) Comisiones de la Deuda Pública	0.0	0.0	0.0	0.0	0.0	0.0
i4) Gasto de la Deuda Pública	0.0	0.0	0.0	0.0	0.0	0.0
i5) Costo por Coberturas	0.0	0.0	0.0	0.0	0.0	0.0
i6) Apoyos Financieros	0.0	0.0	0.0	0.0	0.0	0.0
i7) Adeudos de Ejercicios Fiscales Anteriores (ADEFAS)	0.0	5,276.6	5,276.6	5,276.6	5,276.6	0.0

TESVB

II. Gasto Etiquetado (II=A+B+C+D+E+F+G+H+I)	0.0	0.0	0.0	0.0	0.0	0.0
A. Servicios Personales (A=a1a2a3a4a5a6a7)	0.0	0.0	0.0	0.0	0.0	0.0
a1) Remuneraciones al Personal de Carácter Permanente			0.0			0.0
a2) Remuneraciones al Personal de Carácter Transitorio			0.0			0.0
a3) Remuneraciones Adicionales y Especiales			0.0			0.0
a4) Seguridad Social			0.0			0.0
a5) Otras Prestaciones Sociales y Económicas			0.0			0.0
a6) Previsiones			0.0			0.0
a7) Pago de Estímulos a Servidores Públicos			0.0			0.0
B. Materiales y Suministros (B=b1b2b3b4b5b6b7b8b9)	0.0	0.0	0.0	0.0	0.0	0.0
b1) Materiales de Administración, Emisión de Documentos y Artículos Oficiales			0.0			0.0
b2) Alimentos y Utensilios			0.0			0.0
b3) Materias Primas y Materiales de Producción y Comercialización			0.0			0.0
b4) Materiales y Artículos de Construcción y de Reparación			0.0			0.0
b5) Productos Químicos, Farmacéuticos y de Laboratorio			0.0			0.0
b6) Combustibles, Lubricantes y Aditivos			0.0			0.0
b7) Vestuario, Blancos, Prendas de Protección y Artículos Deportivos			0.0			0.0
b8) Materiales y Suministros Para Seguridad			0.0			0.0
b9) Herramientas, Refacciones y Accesorios Menores			0.0			0.0
C. Servicios Generales (C=c1c2c3c4c5c6c7c8c9)	0.0	0.0	0.0	0.0	0.0	0.0
c1) Servicios Básicos			0.0			0.0
c2) Servicios de Arrendamiento			0.0			0.0
c3) Servicios Profesionales, Científicos, Técnicos y Otros Servicios			0.0			0.0
c4) Servicios Financieros, Bancarios y Comerciales			0.0			0.0
c5) Servicios de Instalación, Reparación, Mantenimiento y Conservación			0.0			0.0
c6) Servicios de Comunicación Social y Publicidad			0.0			0.0
c7) Servicio de Traslado y Viáticos			0.0			0.0
c8) Servicios Oficiales			0.0			0.0
c9) Otros Servicios Generales			0.0			0.0
D. Transferencias, Asignaciones, Subsidios y Otras Ayudas (D=d1d2d3d4d5d6d7d8d9)	0.0	0.0	0.0	0.0	0.0	0.0
d1) Transferencias Internas y Asignaciones al Sector Público			0.0			0.0
d2) Transferencias al Resto del Sector Público			0.0			0.0
d3) Subsidios y Subvenciones			0.0			0.0
d4) Ayudas Sociales			0.0			0.0
d5) Pensiones y Jubilaciones			0.0			0.0
d6) Transferencias a Fideicomisos, Mandatos y Otros Análogos			0.0			0.0
d7) Transferencias a la Seguridad Social			0.0			0.0
d8) Donativos			0.0			0.0
d9) Transferencias al Exterior			0.0			0.0
E. Bienes Muebles, Inmuebles e Intangibles (E=e1e2e3e4e5e6e7e8e9)	0.0	0.0	0.0	0.0	0.0	0.0
e1) Mobiliario y Equipo de Administración			0.0			0.0
e2) Mobiliario y Equipo Educativo y Recreativo			0.0			0.0
e3) Equipo e Instrumental Médico y de Laboratorio			0.0			0.0
e4) Vehículos y Equipo de Transporte			0.0			0.0
e5) Equipo de Defensa y Seguridad			0.0			0.0
e6) Maquinaria, Otros Equipos y Herramientas			0.0			0.0
e7) Activos Biológicos			0.0			0.0
e8) Bienes Inmuebles			0.0			0.0
e9) Activos Intangibles			0.0			0.0
F. Inversión Pública (F=f1f2f3)	0.0	0.0	0.0	0.0	0.0	0.0
f1) Obra Pública en Bienes de Dominio Público			0.0			0.0
f2) Obra Pública en Bienes Propios			0.0			0.0
f3) Proyectos Productivos y Acciones de Fomento			0.0			0.0
G. Inversiones Financieras y Otras Provisiones (G=g1g2g3g4g5g6g7)	0.0	0.0	0.0	0.0	0.0	0.0
g1) Inversiones Para el Fomento de Actividades Productivas			0.0			0.0
g2) Acciones y Participaciones de Capital			0.0			0.0
g3) Compra de Títulos y Valores			0.0			0.0
g4) Concesión de Préstamos			0.0			0.0
g5) Inversiones en Fideicomisos, Mandatos y Otros Análogos			0.0			0.0
Fideicomiso de Desastres Naturales (Informativo)			0.0			0.0
g6) Otras Inversiones Financieras			0.0			0.0
g7) Provisiones para Contingencias y Otras Erogaciones Especiales			0.0			0.0
H. Participaciones y Aportaciones (H=h1h2h3)	0.0	0.0	0.0	0.0	0.0	0.0
h1) Participaciones			0.0			0.0
h2) Aportaciones			0.0			0.0
h3) Convenios			0.0			0.0
I. Deuda Pública (I=i1i2i3i4i5i6i7)	0.0	0.0	0.0	0.0	0.0	0.0
i1) Amortización de la Deuda Pública			0.0			0.0
i2) Intereses de la Deuda Pública			0.0			0.0
i3) Comisiones de la Deuda Pública			0.0			0.0
i4) Gastos de la Deuda Pública			0.0			0.0
i5) Costo por Coberturas			0.0			0.0
i6) Apoyos Financieros			0.0			0.0
i7) Adeudos de Ejercicios Fiscales Anteriores (ADEFAS)			0.0			0.0
III. Total de Egresos (III = I + II)	68,273.3	13,967.4	82,240.7	72,774.9	65,674.1	9,465.8

CUENTA PÚBLICA DEL GOBIERNO, ORGANISMOS AUXILIARES Y AUTÓNOMOS DEL ESTADO DE MÉXICO 2018

Tecnológico de Estudios Superiores de Valle de Bravo Estado Analítico del Ejercicio del Presupuesto de Egresos Detallado - LDF Clasificación Administrativa Del 1 de Enero al 31 de Diciembre de 2018 (MILES DE PESOS)						
Concepto (c)	Egresos					Subejercicio
	Aprobado	Ampliaciones/ (Reducciones)	Modificado	Devengado	Pagado	
I. Gasto No Etiquetado (I=A+B+C+D+E+F+G+H)	68,273.3	13,967.4	82,240.7	72,774.9	65,674.1	9,465.8
Tecnológico de Estudios Superiores de Valle de Bravo	68,273.3	13,967.4	82,240.7	72,774.9	65,674.1	9,465.8
B. Dependencia o Unidad Administrativa 2			0.0			0.0
C. Dependencia o Unidad Administrativa 3			0.0			0.0
D. Dependencia o Unidad Administrativa 4			0.0			0.0
E. Dependencia o Unidad Administrativa 5			0.0			0.0
F. Dependencia o Unidad Administrativa 6			0.0			0.0
G. Dependencia o Unidad Administrativa 7			0.0			0.0
H. Dependencia o Unidad Administrativa xx			0.0			0.0
II. Gasto Etiquetado (II=A+B+C+D+E+F+G+H)	0.0	0.0	0.0	0.0		0.0
A. Dependencia o Unidad Administrativa 1			0.0			0.0
B. Dependencia o Unidad Administrativa 2			0.0			0.0
C. Dependencia o Unidad Administrativa 3			0.0			0.0
D. Dependencia o Unidad Administrativa 4			0.0			0.0
E. Dependencia o Unidad Administrativa 5			0.0			0.0
F. Dependencia o Unidad Administrativa 6			0.0			0.0
G. Dependencia o Unidad Administrativa 7			0.0			0.0
H. Dependencia o Unidad Administrativa xx			0.0			0.0
III. Total de Egresos (III = I + II)	68,273.3	13,967.4	82,240.7	72,774.9	65,674.1	9,465.8

T E S V B

Tecnológico de Estudios Superiores de Valle de Bravo (a) Estado Analítico del Ejercicio del Presupuesto de Egresos Detallado - LDF Clasificación Funcional (Finalidad y Función) Del 1 de Enero Al 31 de Diciembre de 2018 (MILES DE PESOS)						
Concepto (c)	Egresos					Subejercicio (e)
	Aprobado (d)	Ampliaciones/ (Reducciones)	Modificado	Devengado	Pagado	
I. Gasto No Etiquetado (I=A+B+C+D)	68,273.3	13,967.4	82,240.7	72,774.9	65,674.1	9,465.8
A. Gobierno (A=a1+a2+a3+a4+a5+a6+a7+a8)	0.0	0.0	0.0	0.0	0.0	0.0
a1) Legislación			0.0			0.0
a2) Justicia			0.0			0.0
a3) Coordinación de la Política de Gobierno			0.0			0.0
a4) Relaciones Exteriores			0.0			0.0
a5) Asuntos Financieros y Hacendarios			0.0			0.0
a6) Seguridad Nacional			0.0			0.0
a7) Asuntos de Orden Público y de Seguridad Interior			0.0			0.0
a8) Otros Servicios Generales			0.0			0.0
B. Desarrollo Social (B=b1+b2+b3+b4+b5+b6+b7)	68,273.3	8,690.8	76,964.1	67,498.3	60,397.5	9,465.8
b1) Protección Ambiental			0.0			0.0
b2) Vivienda y Servicios a la Comunidad			0.0			0.0
b3) Salud			0.0			0.0
b4) Recreación, Cultura y Otras Manifestaciones Sociales			0.0			0.0
b5) Educación	68,273.3	8,690.8	76,964.1	67,498.3	60,397.5	9,465.8
b6) Protección Social			0.0			0.0
b7) Otros Asuntos Sociales			0.0			0.0
C. Desarrollo Económico (C=c1+c2+c3+c4+c5+c6+c7+c8+c9)	0.0	0.0	0.0	0.0	0.0	0.0
c1) Asuntos Económicos, Comerciales y Laborales en General			0.0			0.0
c2) Agropecuaria, Silvicultura, Pesca y Caza			0.0			0.0
c3) Combustibles y Energía			0.0			0.0
c4) Minería, Manufacturas y Construcción			0.0			0.0
c5) Transporte			0.0			0.0
c6) Comunicaciones			0.0			0.0
c7) Turismo			0.0			0.0
c8) Ciencia, Tecnología e Innovación			0.0			0.0
c9) Otras Industrias y Otros Asuntos Económicos			0.0			0.0
D. Otras No Clasificadas en Funciones Anteriores (D=d1+d2+d3+d4)	0.0	5,276.6	5,276.6	5,276.6	5,276.6	0.0
d1) Transacciones de la Deuda Pública / Costo Financiero de la Deuda			0.0			0.0
d2) Transferencias, Participaciones y Aportaciones Entre Diferentes Niveles y Ordenes de Gobierno			0.0			0.0
d3) Saneamiento del Sistema Financiero			0.0			0.0
d4) Adeudos de Ejercicios Fiscales Anteriores		5,276.6	5,276.6	5,276.6	5,276.6	0.0
II. Gasto Etiquetado (II=A+B+C+D)	0.0	0.0	0.0	0.0	0.0	0.0
A. Gobierno (A=a1+a2+a3+a4+a5+a6+a7+a8)	0.0	0.0	0.0	0.0	0.0	0.0
a1) Legislación			0.0			0.0
a2) Justicia			0.0			0.0
a3) Coordinación de la Política de Gobierno			0.0			0.0
a4) Relaciones Exteriores			0.0			0.0
a5) Asuntos Financieros y Hacendarios			0.0			0.0
a6) Seguridad Nacional			0.0			0.0
a7) Asuntos de Orden Público y de Seguridad Interior			0.0			0.0
a8) Otros Servicios Generales			0.0			0.0
B. Desarrollo Social (B=b1+b2+b3+b4+b5+b6+b7)	0.0	0.0	0.0	0.0	0.0	0.0
b1) Protección Ambiental			0.0			0.0
b2) Vivienda y Servicios a la Comunidad			0.0			0.0
b3) Salud			0.0			0.0
b4) Recreación, Cultura y Otras Manifestaciones Sociales			0.0			0.0
b5) Educación			0.0			0.0
b6) Protección Social			0.0			0.0
b7) Otros Asuntos Sociales			0.0			0.0
C. Desarrollo Económico (C=c1+c2+c3+c4+c5+c6+c7+c8+c9)	0.0	0.0	0.0	0.0	0.0	0.0
c1) Asuntos Económicos, Comerciales y Laborales en General			0.0			0.0
c2) Agropecuaria, Silvicultura, Pesca y Caza			0.0			0.0
c3) Combustibles y Energía			0.0			0.0
c4) Minería, Manufacturas y Construcción			0.0			0.0
c5) Transporte			0.0			0.0
c6) Comunicaciones			0.0			0.0
c7) Turismo			0.0			0.0
c8) Ciencia, Tecnología e Innovación			0.0			0.0
c9) Otras Industrias y Otros Asuntos Económicos			0.0			0.0
D. Otras No Clasificadas en Funciones Anteriores (D=d1+d2+d3+d4)	0.0	0.0	0.0	0.0	0.0	0.0
d1) Transacciones de la Deuda Pública / Costo Financiero de la Deuda			0.0			0.0
d2) Transferencias, Participaciones y Aportaciones Entre Diferentes Niveles y Ordenes de Gobierno			0.0			0.0
d3) Saneamiento del Sistema Financiero			0.0			0.0
d4) Adeudos de Ejercicios Fiscales Anteriores			0.0			0.0
III. Total de Egresos (III = I + II)	68,273.3	13,967.4	82,240.7	72,774.9	65,674.1	9,465.8

CUENTA PÚBLICA DEL GOBIERNO, ORGANISMOS AUXILIARES Y AUTÓNOMOS DEL ESTADO DE MÉXICO 2018

Tecnológico de Estudios Superiores de Valle de Bravo
 Estado Analítico del Ejercicio del Presupuesto de Egresos Detallado - LDF
 Clasificación de Servicios Personales por Categoría
 Del 1 de Enero al 31 de Diciembre de 2018
 (MILES DE PESOS)

Concepto (c)	Egresos					Subejercicio
	Aprobado	Ampliaciones/ (Reducciones)	Modificado	Devengado	Pagado	
I. Gasto No Etiquetado (I=A+B+C+D+E+F)	44,557.4	277.9	44,835.3	38,644.6	38,509.5	6,190.7
A. Personal Administrativo y de Servicio Público	44,557.4	277.9	44,835.3	38,644.6	38,509.5	6,190.7
B. Magisterio			0.0			0.0
C. Servicios de Salud (C=c1+c2)	0.0	0.0	0.0	0.0	0.0	0.0
c1) Personal Administrativo			0.0			0.0
c2) Personal Médico, Paramédico y afín			0.0			0.0
D. Seguridad Pública			0.0			0.0
E. Gastos asociados a la implementación de nuevas leyes federales o reformas a las mismas (E = e1+ e2)	0.0	0.0	0.0	0.0	0.0	0.0
e1) Nombre del Programa o Ley 1			0.0			0.0
e2) Nombre del Programa o Ley 2			0.0			0.0
F. Sentencias laborales definitivas						0.0
II. Gasto Etiquetado (II=A+B+C+D+E+F)	0.0	0.0	0.0	0.0	0.0	0.0
A. Personal Administrativo y de Servicio Público			0.0			0.0
B. Magisterio			0.0			0.0
C. Servicios de Salud (C=c1+c2)	0.0	0.0	0.0	0.0	0.0	0.0
c1) Personal Administrativo			0.0			0.0
c2) Personal Médico, Paramédico y afín			0.0			0.0
D. Seguridad Pública			0.0			0.0
E. Gastos asociados a la implementación de nuevas leyes federales o reformas a las mismas (E = e1+ e2)	0.0	0.0	0.0	0.0	0.0	0.0
e1) Nombre del Programa o Ley 1			0.0			0.0
e2) Nombre del Programa o Ley 2			0.0			0.0
F. Sentencias laborales definitivas			0.0			0.0
III. Total del Gasto en Servicios Personales (III = I + II)	44,557.4	277.9	44,835.3	38,644.6	38,509.5	6,190.7