

TECNOLÓGICO DE ESTUDIOS
SUPERIORES DE VALLE
DE BRAVO

(TESVB)

CONTENIDO		PÁGINA
I.	INFORMACIÓN CONTABLE	
	ESTADO DE SITUACIÓN FINANCIERA	5
	ESTADO DE ACTIVIDADES	6
	ESTADO DE VARIACIÓN EN LA HACIENDA PÚBLICA	7
	ESTADO DE CAMBIOS EN LA SITUACIÓN FINANCIERA	8
	ESTADO DE FLUJOS DE EFECTIVO	9
	ESTADO ANALÍTICO DEL ACTIVO	10
	ESTADO ANALÍTICO DE LA DEUDA Y OTROS PASIVOS	11
	INFORME SOBRE PASIVOS CONTINGENTES	12
	NOTAS A LOS ESTADOS FINANCIEROS	13
II.	INFORMACIÓN PRESUPUESTARIA	31
III.	INFORMACIÓN PROGRAMÁTICA	49
IV.	ANEXOS ESTABLECIDOS EN DIFERENTES ORDENAMIENTOS	61
V.	FORMATOS PARA EL CUMPLIMIENTO DE LA LEY DE DISCIPLINA FINANCIERA DE LAS ENTIDADES FEDERATIVAS Y LOS MUNICIPIOS	65

T E S V B

Tecnológico de Estudios Superiores de Valle de Bravo
Estado de Situación Financiera
Al 31 de Diciembre de 2022 y 2021
(Miles de Pesos)

Concepto	Año		Concepto	Año	
	2022	2021		2022	2021
ACTIVO			PASIVO		
Activo Circulante			Pasivo Circulante		
Efectivo y Equivalentes	3,220.4	18,967.8	Cuentas por Pagar a Corto Plazo	1,844.8	6,471.8
Derechos a Recibir Efectivo o Equivalentes	13,000.0	50.9	Documentos por Pagar a Corto Plazo		
Derechos a Recibir Bienes o Servicios			Porción a Corto Plazo de la Deuda Pública a Largo Plazo		
Inventarios			Títulos y Valores a Corto Plazo		
Almacenes			Pasivos Diferidos a Corto Plazo		
Estimación por Pérdida o Deterioro de Activos Circulantes			Fondos y Bienes de Terceros en Garantía y/o Administración a Corto Plazo		
Otros Activos Circulantes			Provisiones a Corto Plazo		
			Otros Pasivos a Corto Plazo		
Total de Activos Circulantes	16,220.4	19,018.7	Total de Pasivos Circulantes	1,844.8	6,471.8
Activo No Circulante			Pasivo No Circulante		
Inversiones Financieras a Largo Plazo			Cuentas por Pagar a Largo Plazo		
Derechos a Recibir Efectivo o Equivalentes a Largo Plazo			Documentos por Pagar a Largo Plazo		
Bienes Inmuebles, Infraestructura y Construcciones en Proceso	110,930.3	113,167.7	Deuda Pública a Largo Plazo		
Bienes Muebles	81,760.0	77,454.9	Pasivos Diferidos a Largo Plazo		
Activos Intangibles			Fondos y Bienes de Terceros en Garantía y/o en Administración a Largo Plazo		
Depreciación, Deterioro y Amortización Acumulada de Bienes	-71,290.9	-64,338.5	Provisiones a Largo Plazo		
Activos Diferidos					
Estimación por Pérdida o Deterioro de Activos no Circulantes			Total de Pasivos No Circulantes	.0	.0
Otros Activos no Circulantes					
Total de Activos No Circulantes	121,399.4	126,284.1	Total del Pasivo	1,844.8	6,471.8
Total del Activo	137,619.8	145,302.8	HACIENDA PÚBLICA/ PATRIMONIO		
			Hacienda Pública/Patrimonio Contribuido	12,233.7	12,233.7
			Aportaciones	12,233.7	12,233.7
			Donaciones de Capital		
			Actualización de la Hacienda Pública / Patrimonio		
			Hacienda Pública/Patrimonio Generado	123,541.3	126,597.3
			Resultados del Ejercicio (Ahorro / Desahorro)	-2,358.5	6,383.5
			Resultados de Ejercicios Anteriores	123,467.3	117,781.3
			Revalúos	2,432.5	2,432.5
			Reservas		
			Rectificaciones de Resultados de Ejercicios Anteriores		
			Exceso o Insuficiencia en la Actualización de la Hacienda Pública/Patrimonio	.0	.0
			Resultado por Posición Monetaria		
			Resultado por Tenencia de Activos no Monetarios		
			Total Hacienda Pública/ Patrimonio	135,775.0	138,831.0
			Total del Pasivo y Hacienda Pública / Patrimonio	137,619.8	145,302.8

Tecnológico de Estudios Superiores de Valle de Bravo
Estado de Actividades
Del 1 de Enero al 31 de Diciembre de 2022 y 2021
(Miles de Pesos)

Concepto	2022	2021
INGRESOS Y OTROS BENEFICIOS		
Ingresos de la Gestión	740.4	599.8
Impuestos		
Cuotas y Aportaciones de Seguridad Social		
Contribuciones de Mejoras		
Derechos		
Productos	531.8	586.6
Aprovechamientos		
Ingresos por Venta de Bienes y Prestación de Servicios	208.6	13.2
Participaciones, Aportaciones, Convenios Incentivos Derivados de la Colaboración Fiscal, Fondos Distintos de Aportaciones, Transferencias, Asignaciones, Subsidios y Subvenciones y Pensiones y Jubilaciones	80,449.0	79,256.2
Participaciones, Aportaciones, Convenios Incentivos Derivados de la Colaboración Fiscal y Fondos Distintos de Aportaciones		
Transferencia, Asignaciones, Subsidios y Subvenciones y Pensiones y Jubilaciones	80,449.0	79,256.2
Otros Ingresos y Beneficios	53.2	.0
Ingresos Financieros		
Incremento por Variación de Inventarios		
Disminución del Exceso de Estimaciones por Pérdida o Deterioro u Obsolescencia		
Disminución del Exceso de Provisiones		
Otros Ingresos y Beneficios Varios	53.2	
Total de Ingresos y Otros Beneficios	81,242.6	79,856.0
GASTOS Y OTRAS PÉRDIDAS		
Gastos de Funcionamiento	76,003.1	64,849.4
Servicios Personales	52,895.3	50,515.4
Materiales y Suministros	11,314.9	4,452.3
Servicios Generales	11,792.9	9,881.7
Transferencia, Asignaciones, Subsidios y Otras Ayudas	259.3	38.8
Transferencias Internas y Asignaciones al Sector Público		
Transferencias al Resto del Sector Público		
Subsidios y Subvenciones	259.3	38.8
Ayudas Sociales		
Pensiones y Jubilaciones		
Transferencias a Fideicomisos, Mandatos y Contratos Análogos		
Transferencias a la Seguridad Social		
Donativos		
Transferencias al Exterior		
Participaciones y Aportaciones	.0	.0
Participaciones		
Aportaciones		
Convenios		
Intereses, Comisiones y Otros Gastos de la Deuda Pública	.0	.0
Intereses de la Deuda Pública		
Comisiones de la Deuda Pública		
Gastos de la Deuda Pública		
Costo por Coberturas		
Apoyos Financieros		
Otros Gastos y Pérdidas Extraordinarias	7,338.7	4,845.5
Estimaciones, Depreciaciones, Deterioros, Obsolescencia y Amortizaciones	7,083.8	4,845.5
Provisiones		
Disminución de Inventarios		
Aumento por Insuficiencia de Estimaciones por Pérdida o Deterioro y Obsolescencia		
Aumento por Insuficiencia de Provisiones		
Otros Gastos	254.9	
Inversión Pública	.0	3,738.8
Inversión Pública no Capitalizable		3,738.8
Total de Gastos y Otras Pérdidas	83,601.1	73,472.5
Resultados del Ejercicio (Ahorro/Desahorro)	-2,358.5	6,383.5

T E S V B

Tecnológico de Estudios Superiores de Valle de Bravo					
Estado de Variación en la Hacienda Pública					
Del 1 de Enero al 31 de Diciembre 2022 y 2021					
Concepto	Hacienda Pública / Patrimonio Contribuido	Hacienda Pública / Patrimonio Generado de Ejercicios Anteriores	Hacienda Pública / Patrimonio Generado del Ejercicio	Exceso o Insuficiencia en la Actualización de la Hacienda Pública / Patrimonio	Total
Hacienda Pública / Patrimonio Contribuido Neto de 2021	12,233.7				12,233.7
Aportaciones	12,233.7				12,233.7
Donaciones de Capital					0.0
Actualización de la Hacienda Pública/Patrimonio					0.0
Hacienda Pública / Patrimonio Generado Neto de 2021		120,213.8	6,383.5	0.0	126,597.3
Resultados del Ejercicio (Ahorro/Desahorro)			6,383.5		6,383.5
Resultados de Ejercicios Anteriores		117,781.3			117,781.3
Revalúos		2,432.5			2,432.5
Reservas					0.0
Rectificaciones de Resultados de Ejercicios Anteriores					0.0
Exceso o Insuficiencia en la Actualización de la Hacienda Pública / Patrimonio Neto de 2021				0.0	0.0
Resultado por Posición Monetaria					0.0
Resultado por Tenencia de Activos no Monetarios					0.0
Hacienda Pública / Patrimonio Neto Final de 2021	12,233.7	120,213.8	6,383.5	0.0	138,831.0
Cambios en la Hacienda Pública / Patrimonio Contribuido Neto de 2022	0.0				0.0
Aportaciones					0.0
Donaciones de Capital					0.0
Actualización de la Hacienda Pública/Patrimonio					0.0
Variaciones de la Hacienda Pública / Patrimonio Generado Neto de 2022		5,686.0	-8,742.0		-3,056.0
Resultados del Ejercicio (Ahorro/Desahorro)			-2,358.5		-2,358.5
Resultados de Ejercicios Anteriores		5,686.0	-6,383.5		-697.5
Revalúos					0.0
Reservas					0.0
Rectificaciones de Resultados de Ejercicios Anteriores					0.0
Cambios en el Exceso o Insuficiencia en la Actualización de la Hacienda Pública / Patrimonio Neto de 2022				0.0	0.0
Resultado por Posición Monetaria					0.0
Resultado por Tenencia de Activos no Monetarios					0.0
Hacienda Pública / Patrimonio Neto Final de 2022	12,233.7	125,899.8	-2,358.5	0.0	135,775.0

Tecnológico de Estudios Superiores de Valle de Bravo
Estado de Cambios en la Situación Financiera
Del 1 de Enero al 31 de Diciembre de 2022
(Miles de pesos)

Concepto	Origen	Aplicación
ACTIVO	24,937.2	17,254.2
Activo Circulante	15,747.4	12,949.1
Efectivo y Equivalentes	15,747.4	
Derechos a Recibir Efectivo o Equivalentes		12,949.1
Derechos a Recibir Bienes o Servicios		
Inventarios		
Almacenes		
Estimación por Pérdida o Deterioro de Activos Circulantes		
Otros Activos Circulantes		
Activo No circulante	9,189.8	4,305.1
Inversiones Financieras a Largo Plazo		
Derechos a Recibir Efectivo o Equivalentes a Largo Plazo		
Bienes Inmuebles, Infraestructura y Construcciones en Proceso	2,237.4	
Bienes Muebles		4,305.1
Activos Intangibles		
Depreciación, Deterioro y Amortización Acumulada de Bienes	6,952.4	
Activos Diferidos		
Estimación por Pérdida o Deterioro de Activos no Circulantes		
Otros Activos no Circulantes		
PASIVO	.0	4,627.0
Pasivo Circulante	.0	4,627.0
Cuentas por Pagar a Corto Plazo		4,627.0
Documentos por Pagar a Corto Plazo		
Porción a Corto Plazo de la Deuda Pública a Largo Plazo		
Títulos y Valores a Corto Plazo		
Pasivos Diferidos a Corto Plazo		
Fondos y Bienes de Terceros en Garantía y/o Administración a Corto Plazo		
Provisiones a Corto Plazo		
Otros Pasivos a Corto Plazo		
Pasivo No Circulante	.0	.0
Cuentas por Pagar a Largo Plazo		
Documentos por Pagar a Largo Plazo		
Deuda Pública a Largo Plazo		
Pasivos Diferidos a Largo Plazo		
Fondos y Bienes de Terceros en Garantía y/o en Administración a Largo Plazo		
Provisiones a Largo Plazo		
HACIENDA PÚBLICA/PATRIMONIO	5,686.0	8,742.0
Hacienda Pública/Patrimonio Contribuido	.0	.0
Aportaciones		
Donaciones de Capital		
Actualización de la Hacienda Pública/Patrimonio		
Hacienda Pública/Patrimonio Generado	5,686.0	8,742.0
Resultados del Ejercicio (Ahorro/Desahorro)		8,742.0
Resultados de Ejercicios Anteriores	5,686.0	
Revalúos		
Reservas		
Rectificaciones de Resultados de Ejercicios Anteriores		
Exceso o Insuficiencia en la Actualización de la Hacienda Pública/Patrimonio	.0	.0
Resultado por Posición Monetaria		
Resultado por Tenencia de Activos no Monetarios		

T E S V B

Tecnológico de Estudios Superiores de Valle de Bravo
Estado de Flujos de Efectivo
Del 1 de Enero al 31 de Diciembre de 2022 y 2021
(Miles de Pesos)

Concepto	2022	2021
Flujos de Efectivo de las Actividades de Operación		
Origen	81,242.6	79,856.0
Impuestos		
Cuotas y Aportaciones de Seguridad Social		
Contribuciones de Mejoras		
Derechos		
Productos	585.0	586.6
Aprovechamientos		
Ingresos por Venta de Bienes y Prestación de Servicios	208.6	13.2
Participaciones, Aportaciones, Convenios, Incentivos de la Colaboración Fiscal y Fondos Distintos de Aportaciones		
Transferencias, Asignaciones, Subsidios y Subvenciones, y Pensiones y Jubilaciones	80,449.0	79,256.2
Otros Origenes de Operación		
Aplicación	83,601.1	73,991.5
Servicios Personales	53,149.3	50,515.4
Materiales y Suministros	11,314.9	4,452.3
Servicios Generales	11,793.8	9,881.7
Transferencias Internas y Asignaciones al Sector Público		
Transferencias al Resto del Sector Público		
Subsidios y Subvenciones	259.3	38.8
Ayudas Sociales		
Pensiones y Jubilaciones		
Transferencias a Fideicomisos, Mandatos y Contratos Análogos		
Transferencias a la Seguridad Social		
Donativos		
Transferencias al Exterior		
Participaciones		
Aportaciones		
Convenios		
Otras Aplicaciones de Operación	7,083.8	9,103.3
Flujos Netos de Efectivo por Actividades de Operación	-2,358.5	5,864.5
Flujos de Efectivo de las Actividades de Inversión		
Origen	9,189.8	3,903.1
Bienes Inmuebles, Infraestructura y Construcciones en Proceso	2,237.4	2236.4
Bienes Muebles		1,666.7
Otros Origenes de Inversión	6,952.4	
Aplicación	17,254.2	1,666.7
Bienes Inmuebles, Infraestructura y Construcciones en Proceso		
Bienes Muebles		1,666.7
Otras Aplicaciones de Inversión	17,254.2	
Flujos Netos de Efectivo por Actividades de Inversión	-8,064.4	2,236.4
Flujo de Efectivo de las Actividades de Financiamiento		
Origen	.0	.0
Endeudamiento Neto		
Interno		
Externo		
Otros Origenes de Financiamiento		
Aplicación	5,324.5	11,476.6
Servicios de la Deuda		
Interno		
Externo		
Otras Aplicaciones de Financiamiento	5,324.5	11,476.6
Flujos Netos de Efectivo por Actividades de Financiamiento	-5,324.5	-11,476.6
Incremento/Disminución Neta en el Efectivo y Equivalentes al Efectivo	-15,747.4	-3,375.7
Efectivo y Equivalentes al Efectivo al Inicio del Ejercicio	18,967.8	22,343.5
Efectivo y Equivalentes al Efectivo al Final del Ejercicio	3,220.4	18,967.8

CUENTA PÚBLICA DEL GOBIERNO, ORGANISMOS AUXILIARES Y AUTÓNOMOS DEL ESTADO DE MÉXICO 2022

Tecnológico de Estudios Superiores de Valle de Bravo
 Estado Analítico del Activo
 Del 1 de Enero al 31 de Diciembre de 2022
 (Miles de Pesos)

Concepto	Saldo Inicial	Cargos del Período	Abonos del Período	Saldo Final	Variación del Período
	1	2	3	4 =(1+2-3)	(4-1)
ACTIVO	145,302.8	707,344.9	715,027.9	137,619.8	-7,683.0
Activo Circulante	19,018.7	699,409.1	702,207.4	16,220.4	-2,798.3
Efectivo y Equivalentes	18,967.8	393,835.5	409,582.9	3,220.4	-15,747.4
Derechos a Recibir Efectivo o Equivalentes	50.9	305,573.6	292,624.5	13,000.0	12,949.1
Derechos a Recibir Bienes o Servicios				.0	.0
Inventarios				.0	.0
Almacenes				.0	.0
Estimación por Pérdida o Deterioro de Activos Circulantes				.0	.0
Otros Activos Circulantes				.0	.0
Activo No Circulante	126,284.1	7,935.8	12,820.5	121,399.4	-4,884.7
Inversiones Financieras a Largo Plazo				.0	.0
Derechos a Recibir Efectivo o Equivalentes a Largo Plazo				.0	.0
Bienes Inmuebles, Infraestructura y Construcciones en Proceso	113,167.7	1,749.5	3,986.9	110,930.3	-2,237.4
Bienes Muebles	77,454.9	6,185.6	1,880.5	81,760.0	4,305.1
Activos Intangibles	-64,338.5	.7	6,953.1	-71,290.9	-6,952.4
Depreciación, Deterioro y Amortización Acumulada de Bienes				.0	.0
Activos Diferidos				.0	.0
Estimación por Pérdida o Deterioro de Activos no Circulantes				.0	.0
Otros Activos no Circulantes				.0	.0

T E S V B

Tecnológico de Estudios Superiores de Valle de Bravo
 Estado Analítico de la Deuda y Otros Pasivos
 Del 1 de Enero al 31 de Diciembre de 2022
 (Miles de Pesos)

Denominación de las Deudas	Moneda de Contratación	Institución o País Acreedor	Saldo Inicial del Período	Saldo Final del Período
DEUDA PÚBLICA				
Corto Plazo				
Deuda Interna			.0	.0
Instituciones de Crédito				
Títulos y Valores				
Arrendamientos Financieros				
Deuda Externa			.0	.0
Organismos Financieros Internacionales				
Deuda Bilateral				
Títulos y Valores				
Arrendamientos Financieros				
Subtotal a Corto Plazo			.0	.0
Largo Plazo				
Deuda Interna			.0	.0
Instituciones de Crédito				
Títulos y Valores				
Arrendamientos Financieros				
Deuda Externa			.0	.0
Organismos Financieros Internacionales				
Deuda Bilateral				
Títulos y Valores				
Arrendamientos Financieros				
Subtotal a Largo Plazo			.0	.0
Otros Pasivos			6,471.8	1,844.8
Total de Deuda y Otros Pasivos			6,471.8	1,844.8

INFORME SOBRE PASIVOS CONTINGENTES

En cumplimiento de lo dispuesto por los artículos 46, fracción I, inciso f y 52 de la Ley General de Contabilidad Gubernamental en relación al Informe Sobre Pasivos Contingentes, se menciona que el Tecnológico de Estudios Superiores de Valle de Bravo al 31 de diciembre de 2022, no cuenta con obligaciones contingentes.

NOTAS A LOS ESTADOS FINANCIEROS

NOTAS DE DESGLOSE

1. ESTADO DE SITUACIÓN FINANCIERA

ACTIVO

- Efectivo y Equivalentes

El equivalente de efectivo y las inversiones en valores negociables, se encuentran representados por depósitos bancarios. A la fecha de los estados financieros, los intereses se incluyen en los resultados del ejercicio.

Concepto	<u>2022</u>	<u>2021</u>
Bancos/Tesorería	3,220.4	4,217.8
Total	<u>3,220.4</u>	<u>4,217.8</u>

- Derechos a Recibir Efectivo o Equivalentes

Concepto	<u>2022</u>	<u>2021</u>
Inversiones Financieras de Corto Plazo	13,000.0	14,750.0
Total	<u>13,000.0</u>	<u>14,750.0</u>

- Cuentas por Cobrar.

Cuentas por cobrar, al cierre del ejercicio 2022, muestra el siguiente saldo.

Concepto	<u>2022</u>	<u>2021</u>
Hir Compañía de seguros, S.A. de C.V.	0.0	40.0
Total	<u>0.0</u>	<u>40.0</u>

- Deudores Diversos.

La cuenta Deudores Diversos, al cierre del ejercicio 2022, muestra el siguiente saldo.

Concepto	<u>2022</u>	<u>2021</u>
Gustavo López Araujo.	0.0	10.9
Total	0.0	10.9

- Bienes Disponibles para su Transformación y Consumos (Inventarios)**

No Aplica.

- Inversiones Financieras**

La cuenta de Inversiones financieras no considera fideicomisos, ni participaciones y aportaciones de capital. Durante el período del 1º de enero al 31 de diciembre de 2022 el Tecnológico no realizó actividades por estos conceptos.

- Bienes Muebles, Inmuebles e Intangibles**

Los Bienes Muebles e Inmuebles se muestran a su costo de adquisición, construcción, o bien a su valor estimado razonablemente o, al de un bien similar, determinado por el área administrativa correspondiente; o al de avalúo en caso de que sean producto de una donación, expropiación, adjudicación o dación en pago, aun cuando no se cuente con la factura o documento original que ampare la propiedad del bien. En todos los casos se incluyen los gastos y costos relacionados con su adquisición, incluyendo el impuesto al valor agregado. La actualización de los mismos se realizó hasta el 31 de diciembre de 2007, así como su correspondiente depreciación, conforme a lo establecido en la Circular de la Información Financiera para el reconocimiento de los efectos de la inflación, y tomando como referencia la NIF B-10, emitida por el **Consejo Mexicano de Normas de Información Financiera, A. C.** Considerando que en los últimos 8 años de inflación en la economía mexicana no ha rebasado el 10% anual, se ha decidido no aplicar el procedimiento de reevaluación de los estados financieros de los entes gubernamentales.

Bienes Inmuebles:	<u>2022</u>	<u>2021</u>
Terreno	5,235.8	5,235.8
Edificios no habitacionales	105,694.5	105,694.5
Subtotal	110,930.3	110,930.3
Construcciones en proceso en bienes de dominio público	0.0	2,237.4
Total de bienes inmuebles	110,930.3	113,167.7

TESVB

Bienes Muebles:

Equipo de cómputo	29,179.4	28,459.6
Equipo de oficina	2,751.9	2,751.9
Muebles y enseres	14,317.1	12,609.1
Maquinaria, otros equipos herramientas	34,256.4	32,308.2
Equipo de transporte	1,142.8	1,213.7
Subtotal	81,647.6	77,342.5

Revaluación de bienes muebles:

Equipo de cómputo	26.4	26.4
Equipo de oficina	38.9	38.9
Muebles y enseres	35.6	35.6
Maquinaria, otros equipos herramientas	11.5	11.5
Subtotal	112.4	112.4

Total de bienes muebles

81,760.0 77,454.9

Depreciación histórica:

Edificio	16,446.8	14,372.4
Equipo de cómputo	21,233.5	19,318.0
Equipo de oficina	930.6	847.9
Muebles y enseres	2,016.9	1,627.3
Maquinaria, otros equipos herramientas	26,957.9	24,593.9
Equipo de transporte	1,073.3	1,009.0
Subtotal	68,659.0	61,768.5

Depreciación revaluada:

Edificio	2,481.3	2,421.3
Equipo de cómputo	61.2	61.2
Equipo de oficina	42.7	41.7
Muebles y enseres	33.8	33.1
Maquinaria, otros equipos herramientas	12.9	12.7
Subtotal	2,631.9	2,570.0

Total depreciación, deterioro y amortización acumulada de bienes

71,290.9 64,338.5

Bienes muebles e inmuebles, neto

121,399.4 126,284.1

La depreciación se calcula a partir del mes siguiente al de su adquisición, usando el método de línea recta, aplicando las tasas anuales conforme a lo dispuesto en el “Manual Único de Contabilidad Gubernamental para las Dependencias y Entidades Públicas del Gobierno y Municipios del Estado de México”, que se mencionan a continuación:

Rubro	Años de Vida Útil	Tasa
Edificio	50	2%
Equipo de cómputo	5	20%
Equipo de oficina	33.3	3%
Muebles y enseres	10	10%
Maquinaria, otros equipos herramientas	10	10%
Equipo de transporte	10	10%

El equipo de cómputo se integra al mobiliario y equipo de administración según las disposiciones del CONAC.

- **Estimaciones y Deterioros**

Durante el periodo terminado del 1º de diciembre al 31 de diciembre de 2022, no se consideró necesario registrar estimaciones por deterioros del activo.

- **Otros Activos**

En el rubro de otros activos no se realizaron movimientos que pudieran impactar financieramente durante el ejercicio.

PASIVO

- **Cuentas por Pagar a Corto Plazo**

El rubro de cuentas por pagar a corto plazo está integrado principalmente por las siguientes cuentas:

Proveedores por Pagar a Corto Plazo	<u>2022</u>	<u>2021</u>
Telefonía por Cable, S.A. de C.V.	8.2	33.7
EXBACH Tecnología Educativa	53.9	27.0
Cuerpo de Guardias de Seguridad Industrial Bancaria	251.9	4.9
Sergio Ernesto Carvajal Hernández	0.2	6.5
Arturo Tinoco Arenas	0.8	0.0
Hubiee Soluciones Latam, S.A. de C.V.	127.2	0.0
Dillisi Group	25.2	25.2
Pronto Soluciones en Accion, S.A. de C.V.	4.4	0.0
Sistemas Técnicos de Agua, S.A. de C.V.	11.6	5.8
Dedutel Exportacionex Importaciones, S.A. de C.V.	0.0	660.3
Pronto Solucione en Acción, S.A. DE C.V.	0.0	1,148.4

TESVB

Aldebaran N&G, S de R.L. de C.V.	0.0	489.9
Gobierno del Estado de México (Erogaciones 2021)	243.2	162.3
Cesar Miguel de la Cruz	12.6	0.0
Digitcom Telecomunicaciones, S.A. de C.V.	118.9	0.0
Segura Sánchez Auditoría	76.5	0.0
Labor Docente 2022	307.1	0.0
Alfaomega Grupo Editor, S.A. de C.V.	16.4	0.0
Rodolfo de la Mora Ramírez	169.7	0.0
Orozco Medina y Asociados, S.C.	0.0	158.3
Tecnología de Desarrollo e Insumos, S.A. de C.V.	0.0	230.0
Ergonomía Mexicana, S.A. de C.V.	0.0	580.0
German Ramirez Salinas.	0.0	74.4
 Subtotal	 1,427.8	 3,606.7
 Retenciones y Contribuciones por Pagar a Corto Plazo	 <u>2022</u>	 <u>2021</u>
Retenciones de ISR sueldos y salarios	371.8	573.0
Otras Retenciones	0.9	14.4
 Subtotal	 372.7	 587.4
 Otras Cuentas por Pagar a Corto Plazo	 <u>2022</u>	 <u>2021</u>
Cuentas por Pagar al GEM	38.9	36.3
Instituto Mexiquense de la Infraestructura Física Educativa	4.1	2,241.4
Nómina del TESVB	1.3	0.0
Subtotal	44.3	2,277.7
 Total	 1,844.8	 6,471.8

2. ESTADO DE ACTIVIDADES

- Ingresos de Gestión:

Concepto	<u>2022</u>	<u>2021</u>
Subsidio y Subvenciones	80,449.0	79,256.2
Ingresos por Venta de Bienes y Servicios	208.6	13.2
Otros Ingresos y Beneficios Varios (Donaciones)	585.0	586.6
 Total	 81,242.6	 79,856.0

- Gastos y Otras Pérdidas:

Concepto	<u>2022</u>	<u>2021</u>
Servicios Personales	52,895.3	50,515.4
Materiales y Suministros	11,314.9	4,452.3
Servicios Generales	11,792.9	9,881.7
Transferencias	259.3	38.8
Otros Gastos y Pérdidas Extraordinarias (Depreciaciones)	7,083.8	4,845.5
Inversión Pública no Capitalizable	254.9	3,738.8
Total	<u>83,601.1</u>	<u>73,472.5</u>

3. ESTADO DE VARIACIÓN EN LA HACIENDA PÚBLICA

El Patrimonio del Tecnológico de Estudios Superiores de Valle de Bravo está integrado por lo siguiente:

- I. Los ingresos que obtenga por los servicios que preste en el ejercicio de sus facultades y el cumplimiento de su objeto;
- II. Las aportaciones, participaciones, subsidios y apoyos que le otorguen los gobiernos federal, estatal y municipal;
- III. Los legados, donaciones y demás bienes otorgados en su favor, y los productos de fideicomisos en los que se señale como fideicomisario;
- IV. Los bienes muebles e inmuebles que adquiera por cualquier título legal para el cumplimiento de su objeto; y
- V. Las utilidades, intereses, dividendos, rendimientos de sus bienes, derechos y demás ingresos que se adquiera por cualquier título legal, a continuación, se muestra el detalle de este rubro:

Concepto	<u>2022</u>	<u>2021</u>
Aportaciones GEM:		
Terrenos	3,960.0	3,960.0
Edificio	7,986.6	7,986.6
Mobiliario y equipo de oficina	229.8	229.8
Equipo de cómputo	57.3	57.3
Total	<u>12,233.7</u>	<u>12,233.7</u>

4. ESTADO DE FLUJOS DE EFECTIVO

1- Efectivo y equivalentes

	2022	2021
Efectivo en Bancos –Tesorería	3,220.4	4,217.8
Efectivo en Bancos- Dependencias		
Inversiones Temporales (hasta 3 meses)		
Fondos con Afectación Específica		
Depósitos de Fondos de Terceros y Otros		
Total de Efectivo y Equivalentes	3,220.4	4,217.8

2 Adquisición de Bienes Muebles e Inmuebles

No Aplica.

3 Conciliación de los Flujos de Efectivo

Integración de Flujo de Efectivo	Al 31 de Diciembre de 2022	2021
Flujos Netos de Efectivo por Actividades de Operación	-2,358.5	5,864.5
Flujos Netos de Efectivo por Actividades de Inversión	-8,064.4	2,236.4
Flujos Netos de Efectivo por Actividades de Financiamiento	-5,324.5	-11,476.6
Efectivo y Equivalentes al Efectivo al Inicio del Ejercicio	18,967.8	22,343.5
Efectivo y Equivalentes al Efectivo al Final del Ejercicio	3,220.4	18,967.8

5. CONCILIACIÓN ENTRE LOS INGRESOS PRESUPUESTARIOS Y CONTABLES, ASÍ COMO ENTRE LOS EGRESOS PRESUPUESTARIOS Y LOS GASTOS CONTABLES

Tecnológico de Estudios Superiores de Valle de Bravo Conciliación entre los Ingresos Presupuestarios y Contables Correspondiente del 1 de Enero al 31 de Diciembre de 2022 (Miles de Pesos)	
1. Ingresos Presupuestarios	87,011.0
2. Más Ingresos Contables no Presupuestarios	585.0
Ingresos Financieros	
Incremento por Variación de Inventarios	
Disminución del Exceso de Estimaciones por Pérdida o Deterioro u Obsolescencia	
Disminución del Exceso de Provisiones	
Otros Ingresos y Beneficios Varios	
Otros Ingresos Contables no Presupuestarios	585.0
3. Menos Ingresos Presupuestarios no Contables	6,353.4
Aprovechamientos Patrimoniales	
Ingresos Derivados de Financiamientos	
Otros Ingresos Presupuestarios no Contables	6353.4
4. Ingresos Contables (4 = 1 + 2 - 3)	81,242.6

T E S V B

Tecnológico de Estudios Superiores de Valle de Bravo
Conciliación entre los Egresos Presupuestarios y los Gastos Contables
Correspondiente del 1 de Enero al 31 de Diciembre de 2022
(Miles de Pesos)

1.- Total de Egresos Presupuestarios	81,779.5
2.- Menos Egresos Presupuestarios no Contables	5,517.1
Materias Primas y Materiales de Producción y Comercialización	
Materiales y Suministros	
Mobiliario y Equipo de Administración	
Mobiliario y Equipo Educacional y Recreativo	
Equipo e Instrumental Médico y de Laboratorio	
Vehiculos y Equipo de Transporte	
Equipo de Defensa y Seguridad	
Maquinaria, Otros Equipos y Herramientas	1,327.5
Activos Biológicos	
Bienes Inmuebles	
Activos Intangibles	
Obra Pública en Bienes de Dominio Público	
Obra Pública en Bienes Propios	
Acciones y Participaciones de Capital	
Compra de Títulos y Valores	
Concesión de Préstamos	
Inversiones en Fideicomisos, Mandatos y Otros Análogos	
Provisiones para Contingencias y Otras Erogaciones Especiales	
Amortización de la Deuda Pública	
Adeudos de Ejercicios Fiscales Anteriores (ADEFAS)	4,189.6
Otros Egresos Presupuestales no Contables	
3. Más Gastos Contables no Presupuestales	7,338.7
Estimaciones, Depreciaciones, Deterioros, Obsolescencia y Amortizaciones	7,083.8
Provisiones	
Disminución de Inventarios	
Aumento por Insuficiencia de Estimaciones por Pérdida o Deterioro u Obsolescencia	
Aumento por Insuficiencia de Provisiones	
Otros Gastos	
Otros Gastos Contables no Presupuestales	254.9
4. Total de Gasto Contable (4 = 1 - 2 + 3)	83,601.1

NOTAS DE MEMORIA (CUENTAS DE ORDEN)

Tecnológico de Estudios Superiores de Valle de Bravo CUENTAS DE ORDEN CONTABLES (Miles de Pesos)		
	<u>2022</u>	<u>2021</u>
CUENTAS DEUDORAS		
Almacén	1,968.6	1,483.2
Cuentas de Control de Organismos Auxiliares		
Bienes Muebles e Inmuebles en Comodato		
	<u>1,968.6</u>	<u>1,483.2</u>
CUENTAS ACREEDORAS		
Artículos Disponibles por el Almacén	1,968.6	1,483.2
Organismos Auxiliares Cuenta de Control		
Comodato de Bienes Muebles e Inmuebles		
	<u>1,968.6</u>	<u>1,483.2</u>

Tecnológico de Estudios Superiores de Valle de Bravo CUENTAS DE ORDEN PRESUPUESTALES (Miles de Pesos)		
	<u>2022</u>	<u>2021</u>
CUENTAS DEUDORAS		
Ley de Ingresos Estimada	90,228.0	95,867.0
Presupuesto de Egresos por Ejercer de Gastos de Funcionamiento	8,424.1	11,847.5
Presupuesto de Egresos Devengado de Gasto de Funcionamiento	1,371.9	
Presupuesto de Egresos Pagado de Gastos de Funcionamiento	74,631.2	84,019.5
Presupuesto de Egresos por Ejercer de Transferencias, Asignaciones, Subsidios y Otras Ayudas	9.8	
Presupuesto de Egresos Pagado de Transferencias, Asignaciones, Subsidios y Otras Ayudas	259.3	
Presupuesto de Egresos por Ejercer de Bienes Muebles, Inmuebles e Intangibles	2.5	
Presupuesto de Egresos Pagado de Bienes Muebles, Inmuebles e Intangibles	1,327.5	
Presupuesto de Egresos por Ejercer de Intereses, Comisiones y Otros Gastos de la Deuda Pública	12.1	
Presupuesto de Egresos Pagado de Intereses, Comisiones y Otros Gastos de la Deuda Pública	4,189.6	
	<u>180,456.0</u>	<u>191,734.0</u>
CUENTAS ACREEDORAS		
Ley de Ingresos por Ejecutar	3,217.0	493.1
Ley de Ingresos Recaudado	87,011.0	95,373.9
Presupuesto de Egresos Aprobado de Gastos de Funcionamiento	84,427.2	95,867.0
Presupuesto de Egresos Aprobado de Transferencias, Asignaciones, Subsidios y Otras Ayudas	269.1	
Presupuesto de Egresos Aprobado de Intereses, Comisiones y Otros Gastos de la Deuda Pública	4,201.7	
Presupuesto de Egresos Aprobado de Bienes Muebles, Inmuebles e Intangibles	1,330.0	
	<u>180,456.0</u>	<u>191,734.0</u>

NOTAS DE GESTIÓN ADMINISTRATIVA

1. INTRODUCCIÓN

El ejercicio 2022 estuvo impactado por la incertidumbre económica, por lo que el GEM en previsión de los efectos que pudiesen tener en el presupuesto Estatal, reforzó las medidas de austeridad, racionalidad y disciplina presupuestal, con el Acuerdo para la Contención del Gasto y el Ahorro Presupuestario en la Administración Pública Estatal para el ejercicio Fiscal 2022.

2. PANORAMA ECONÓMICO Y FINANCIERO

Desde finales del año 2020, el entorno internacional se caracterizó por un crecimiento económico débil y desigual entre países y regiones, debido a la pandemia por COVID 19.

En congruencia con este contexto, el Paquete Económico aprobado por el Congreso de la Unión para 2022 estableció políticas conducentes a la estabilidad macroeconómica. En dicho paquete se propuso regresar el equilibrio presupuestario. La política de ingresos se orientó al fortalecimiento de los ingresos del sector público con cambios menores a la normatividad. Por lo anterior el Paquete Económico de 2022 no propuso modificaciones sustantivas a la legislación y procedimientos que rigen el marco fiscal y el ejercicio del gasto.

3. AUTORIZACIÓN E HISTORIA

Fecha de creación: 9 de septiembre de 1999.

Principales cambios en su estructura: durante el periodo del 1º de enero al 31 de diciembre de 2022, no hubo modificaciones del Tecnológico.

4. ORGANIZACIÓN Y OBJETO SOCIAL

Organigrama:

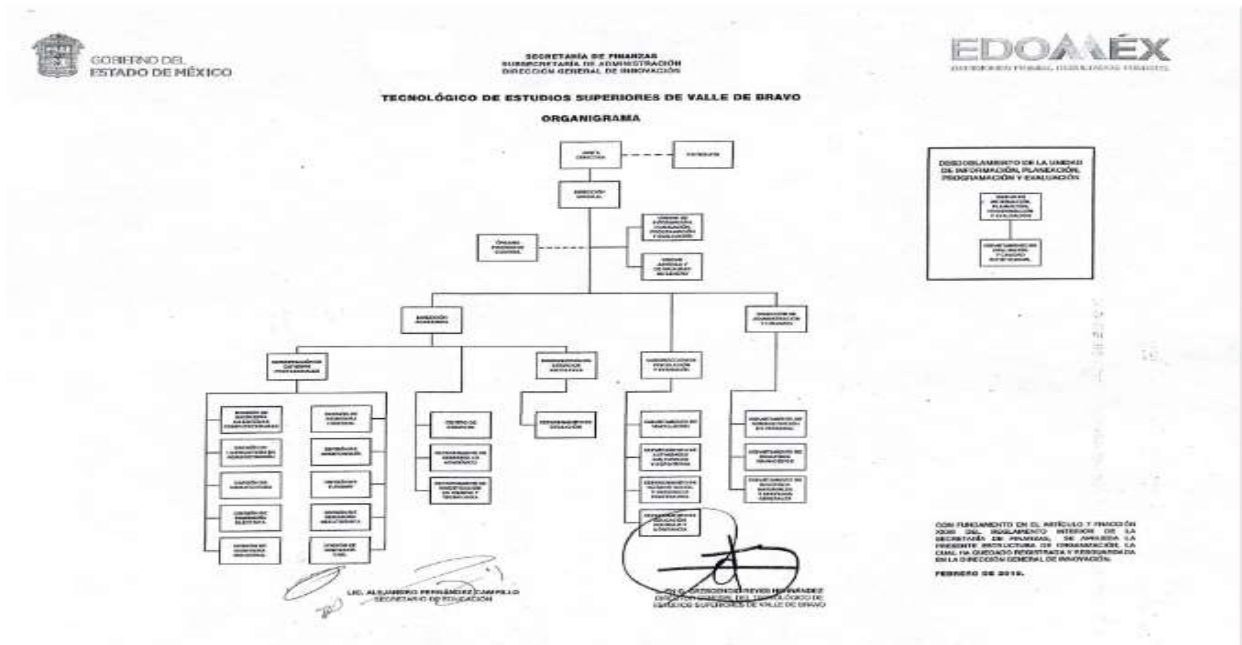

Objeto Social

- Formar profesionales, docentes e investigadores aptos para la aplicación y generación de conocimientos, con capacidad crítica y analítica en la solución de los problemas, con sentido innovador que incorpore los avances científicos y tecnológicos al ejercicio responsable de la profesión de acuerdo a los requerimientos del entorno, el estado y el país.
- Realizar investigaciones científicas y tecnológicas que permitan el avance del conocimiento, el desarrollo de la enseñanza tecnológica y el mejor aprovechamiento social de los recursos naturales y materiales que contribuyan a la elevación de la calidad de vida comunitaria.
- Colaborar con los sectores público, privado y social en la consolidación del desarrollo tecnológico y social de la comunidad.
- Realizar programas de vinculación con los sectores público, privado y social que contribuyan a la consolidación del desarrollo tecnológico y social.
- Realizar el proceso de enseñanza-aprendizaje con actividades curriculares debidamente planeadas y ejecutadas.
- Promover la cultura regional, estatal, nacional y universal especialmente de carácter tecnológico.

Principal Actividad

Impartir educación superior tecnológica en las áreas industriales y de servicios, así como educación para la superación académica alterna y de actualización para los sectores público, privado y social.

Consideraciones fiscales del Tecnológico

El régimen fiscal para las entidades públicas es el correspondiente a personas morales con fines no lucrativos y sus obligaciones fiscales se determinan conforme al objetivo y funciones asignadas en la Constitución Política del Estado Libre y Soberano de México, en la Ley que les da origen o en su Decreto de Creación, salvo los casos en que se realicen actividades distintas a la prestación de servicios públicos.

Tributa en el régimen fiscal título III de la Ley del Impuesto Sobre la Renta, que regula a las personas morales con fines no lucrativos y por lo tanto no son sujetos del Impuesto Especial Sobre Producción y Servicios, ni de la Participación de Utilidades a los Trabajadores.

Tiene las obligaciones como retenedor del Impuesto Sobre la Renta en los capítulos de ingresos por salarios y en general por la prestación de un servicio personal subordinado, actividades profesionales (honorarios), sobre los cuales se aplican las disposiciones de la Ley del IVA en materia de retenciones y enteros. El Tecnológico realiza actos gravados para IVA.

Está obligado a pagar cuotas y aportaciones al Instituto de Seguridad Social del Estado de México y Municipios (ISSEMYM).

5. BASES DE PREPARACIÓN DE LOS ESTADOS FINANCIEROS

Los Estados Financieros adjuntos se prepararon de acuerdo con los Principios de Contabilidad Gubernamental, los cuales incluyen la realización de operaciones con base al "Manual Único de Contabilidad Gubernamental

para las Dependencias y Entidades Públicas del Gobierno y Municipios del Estado de México”, es el instrumento normativo básico en el que se integra el catálogo de cuentas, su estructura, su instructivo, la guía contabilizadora y los criterios y lineamientos para el registro de sus operaciones.

El órgano de coordinación para la Armonización de la Contabilidad Gubernamental es el **Consejo Nacional de Armonización Contable (CONAC)**, tiene por objeto la emisión de las normas contables y lineamientos para la generación de información financiera que aplicarán los entes públicos, previamente formuladas y propuestas por el Secretario Técnico. Desempeña una función única debido a que los instrumentos normativos, contables, económicos y financieros que emite deben ser implementados por los entes públicos, a través de las modificaciones, adiciones o reformas a su marco jurídico.

6. POLÍTICAS DE CONTABILIDAD SIGNIFICATIVAS

Bancos-Tesorería e Inversiones Financieras a Corto Plazo

Los valores realizables se encuentran presentados principalmente por depósitos bancarios, valuados a su valor nominal, el cual no excede al valor de mercado. Los rendimientos de estas inversiones se registran conforme se devengan.

Cuentas por Cobrar a Corto Plazo

Los subsidios estatales pendientes de cobrar se registran a su valor nominal y reconocen el derecho a recibir los ingresos conforme al calendario presupuestal establecido y a la expedición de los contra-recibos correspondientes.

Deudores Diversos a Corto Plazo

Las cantidades entregadas a los servidores públicos para la realización de gastos por comprobar se registran al valor nominal.

Anticipos a Contratistas

Son las cantidades de dinero entregadas a los proveedores de bienes o servicios y contratistas de obra pública y servicios relacionados con la misma con el fin de obtener una contraprestación pactada mediante contrato, las cuales deberán ser comprobadas o reintegradas conforme a la normatividad que al efecto emitan la Secretaría de Finanzas, en el ámbito de su competencia.

Bienes en Tránsito

Los bienes adquiridos y que no han sido recibidos, así como los que se encuentran en proceso de adquisición se registran a su valor nominal y una vez recibidos son traspasados a las cuentas de activo o de gastos que correspondan.

Activo no Circulante (Inmuebles, Muebles y Depreciación)

Los bienes inmuebles o muebles como son; Terrenos, Edificios, Mobiliario y Equipo, Vehículos, Maquinaria, Equipos especiales, entre otros, se registran a su costo de adquisición, asentado en los documentos respectivos. En el caso de donaciones, expropiaciones o adjudicaciones, se registran a su valor estimado razonable o de avalúo, cumpliendo con lo establecido por el postulado de Contabilidad Gubernamental, Hasta el 31 de diciembre de 2007 se actualizaron mediante la aplicación de factores derivados del INPC.

Tratándose de las adquisiciones de bienes muebles, con un costo unitario igual o mayor a 70 veces el Salario Mínimo, se registran contablemente con un aumento en el activo y aquellas con un importe menor se registran como gastos. En ambos casos se afecta el presupuesto de egresos en la partida y programa correspondiente.

Tratándose de las adquisiciones de bienes muebles, el Tecnológico, observa los lineamientos establecidos en las "Normas Administrativas para la Asignación y uso de Servicios" (ACP), publicadas en Gaceta de Gobierno, capitalizando las inversiones o en su caso, aplicándolas a resultados según se trate, pero controlando ambas adquisiciones a través de dos sistemas que son: "Sistema Integral de Control Patrimonial" (SICOPA), o "Sistema Alternativo de Registro y Control" (SARECO), dependiendo el costo unitario de cada adquisición.

Otros Activos

EL Tecnológico de Estudios Superiores de Valle de Bravo, realizó una serie de convenios con el Comité de Instalaciones Educativas del Estado de México (CIEEM), hoy Instituto Mexiquense para la Infraestructura Física Educativa (IMIFE) a efecto de realizar la construcción de diversos edificios.

Depreciación

La depreciación representa la parte estimada de la capacidad de los activos que se han consumido durante el periodo, su fin es de índole informativa. El registro contable de la depreciación tiene como objetivo reconocer la pérdida del valor de un activo que puede originarse por obsolescencia, desgaste o deterioro ordinario, defectos de fabricación, falta de uso, insuficiencia, entre otros.

La depreciación deberá calcularse, a partir del mes siguiente al de su adquisición, conforme al método de línea recta, de acuerdo a los porcentajes vigentes en el "Manual Único de Contabilidad Gubernamental para las Dependencias y Entidades Públicas del Gobierno y Municipios del Estado de México" y se determina sobre el valor actualizado de los bienes, aplicando las siguientes tasas anuales:

Rubro	Años de Vida Útil	Tasa
Edificio	50	2%
Equipo de cómputo	5	20%
Equipo de oficina	33.3	3%
Muebles y enseres	10	10%
Maquinaria, otros equipos herramientas	10	10%
Equipo de transporte	10	10%

Construcciones en Proceso

Se registran al costo histórico cuando se inicia el proceso adquisitivo, o bien, se formaliza la operación, independientemente de la forma o documentación que la soporte y/o con el costo histórico de las estimaciones pagadas a los contratistas e incluyen el costo de la elaboración de los proyectos, la propia construcción y la supervisión, así como los gastos y costos relacionados con la misma generados desde la planeación hasta su conclusión. Una vez terminada la obra, el valor de la construcción se transfiere a los bienes inmuebles que integran los bienes inmuebles. La obra pública se deberá registrar invariablemente en la cuenta Construcciones en Proceso.

Cuentas por Pagar a Corto Plazo

Las cuentas por pagar a favor de los proveedores se registran a su valor nominal y reconocen la obligación de pagar los servicios, la adquisición de bienes y las obras conforme se devengan, es decir, cuando se inicia el proceso adquisitivo, o bien, se formaliza la operación, independientemente de la forma o documentación que la soporte.

Obligaciones Laborales al Retiro

Las obligaciones laborales al retiro relacionadas con la prima de antigüedad, las indemnizaciones y compensaciones que se tengan que pagar a los empleados que dejen de prestar sus servicios bajo ciertas circunstancias, incluso por despidos injustificados resueltos por los tribunales correspondientes, se reconocen contablemente en el ejercicio en que se pagan y se afecta el presupuesto de egresos respectivo.

El régimen de seguridad social al que están sujetos los Servidores Públicos es el del Instituto de Seguridad Social del Estado de México y Municipios (ISSEMYM) para la salvaguarda de su derecho a la salud.

Aportaciones

Las aportaciones efectuadas por el Gobierno del Estado de México en inversión física (bienes muebles e inmuebles) se registran en el patrimonio considerando el valor asentado en las actas de entrega recepción de las obras o de las facturas de los bienes muebles.

Las aportaciones efectuadas por el GEM en efectivo para la adquisición de bienes muebles e inmuebles y las destinadas para gasto corriente se registran como ingreso en el estado de resultados.

Ingresos por Venta de Bienes y Servicios

Los ingresos propios provienen de inscripciones, cuotas, cursos propedéuticos, examen extraordinario, reposición de credencial, constancias, certificados de estudios, exámenes especiales, cafetería y cursos de inglés, se reconocen cuando efectivamente son cobrados.

Ingresos por Subsidios Estatales

Se registran al valor histórico en la fecha en que éstos sean cobrados por el Tecnológico.

Ingresos por Subsidios Federales

Se registran a su valor nominal en la fecha en que éstos sean cobrados por el Tecnológico.

Ingresos Financieros

Los ingresos financieros representan los intereses ganados producto de los excedentes de efectivo, que el Tecnológico mantiene en inversiones en valores de inmediata realización, se reconocen conforme se devengan.

Egresos y Otras Pérdidas

Los gastos de operación se registran a su valor nominal y se reconocen conforme los bienes o servicios se reciben o se devengan, es decir, cuando se inicia el proceso adquisitivo, o bien cuando se formaliza la operación, independientemente de la forma o documentación que la soporte.

Impuesto al Valor Agregado

El impuesto al valor agregado pagado a los proveedores se registra formando parte del valor de los bienes y servicios afectando los bienes que conforman los inmuebles, mobiliario y equipo, las construcciones en proceso o los gastos de operación.

Cuentas de Orden Presupuestales de Ingresos y Egresos

Con el propósito de contar con herramientas de control que permitan identificar los registros por Ingresos y Egresos de una entidad con el ejercicio presupuestal, la Contaduría General Gubernamental de común acuerdo con el Órgano Técnico de Fiscalización del Poder Legislativo y los Municipios optaron por incluir en el catálogo de cuentas, dentro del grupo de Cuentas de Orden, las cuentas presupuestales de ingresos y egresos.

7. POSICIÓN EN MONEDA EXTRANJERA Y PROTECCIÓN POR RIESGO CAMBIARIO

No Aplica.

8. REPORTE ANALÍTICO DEL ACTIVO

Los porcentajes de depreciación se utilizan de acuerdo al tipo de activo y se calcula a partir del mes siguiente al de su adquisición, usando el método de línea recta, aplicando las tasas anuales que se mencionan a continuación:

- Las inversiones en valores negociables, se encuentran representados por depósitos bancarios. A la fecha de los estados financieros, los intereses se incluyen en los resultados del ejercicio.
- El Tecnológico no cuenta con bienes dados en garantía, señalados en embargos, litigios, títulos de inversiones entregados en garantías, baja significativa del valor de inversiones financieras.

9. FIDEICOMISOS, MANDATOS Y ANÁLOGOS

No Aplica.

10. REPORTE DE RECAUDACIÓN

No Aplica.

11. INFORMACIÓN SOBRE LA DEUDA Y EL REPORTE ANALÍTICO DE LA DEUDA

No Aplica.

12. CALIFICACIONES OTORGADAS

No Aplica.

13. PROCESO DE MEJORA

a) Principales Políticas de control interno

El organismo ha dado puntual seguimiento a las recomendaciones de control interno expresadas tanto por el comisario como por el contralor interno en las reuniones llevadas a cabo durante el periodo terminado del 1º de enero al 31 de diciembre de 2022.

b) Medidas de desempeño financiero, metas y alcance.

El organismo ha observado el debido cumplimiento en el ejercicio del presupuesto asignado para su operación vigilando en todo momento que las medidas de control presupuestal hayan sido observadas puntualmente.

14. INFORMACIÓN POR SEGMENTOS

El Tecnológico no tiene segmentada su información financiera.

15. EVENTOS POSTERIORES AL CIERRE

A la fecha de este informe no se han registrado eventos que pudieran afectar la condición económica del Tecnológico.

16. PARTES RELACIONADAS

El Tecnológico no cuenta con partes relacionadas que pudieran ejercer influencia significativa sobre la toma de decisiones financieras y operativas.

17. RESPONSABILIDAD SOBRE LA PRESENTACIÓN RAZONABLE DE LOS ESTADOS FINANCIEROS

“Bajo protesta de decir verdad declaramos que los Estados Financieros y sus notas, son razonablemente correctos y son responsabilidad del emisor”.

El Despacho Segura y Sánchez Contadores y Auditores, S.C., dictaminó los Estados Financieros del Tecnológico de Estudios Superiores de Valle de Bravo al 31 de diciembre de 2022, mediante el cual expresa la opinión de que presentan razonablemente, en todos los aspectos materiales, la situación financiera del Tecnológico.

INFORMACIÓN PRESUPUESTARIA

NOTA INGRESO PRESUPUESTAL

Con fundamento en la Fracción XXX del Artículo 61 de la Constitución Política del Estado Libre y Soberano de México que a la letra dice:

“Artículo 61.- Son facultades y obligaciones de la Legislatura:

...

XXX. Aprobar anualmente el Presupuesto de Egresos del Estado, previo examen, discusión y, en su caso, modificación del Proyecto enviado por el Ejecutivo Estatal, una vez aprobadas las contribuciones establecidas en la Ley de Ingresos del Estado, a más tardar el 15 de diciembre, o hasta el 31 del mismo mes, cuando inicie el periodo constitucional el Ejecutivo Federal. En el Presupuesto de Egresos se dispondrá de las medidas apropiadas para vigilar su correcta aplicación.

Si cumplidos los plazos a que se refiere el párrafo anterior no se hubieren aprobado los ordenamientos jurídico financieros referidos, seguirán en vigor hasta el 31 de enero del ejercicio fiscal inmediato siguiente los expedidos para el ejercicio fiscal inmediato anterior al de las iniciativas en discusión. En el caso de la Ley de Ingresos del Estado, sólo seguirán vigentes aquellos rubros que no se hayan visto afectados por la entrada en vigor de los ordenamientos legales correspondientes de carácter federal...”

Considerando que la Ley de Ingresos del Estado de México para el ejercicio fiscal del año 2022, fue autorizada mediante decreto número 18 de fecha 31 de enero y de acuerdo al Segundo Transitorio de la misma que a la letra dice:

TRANSITORIOS

...

“SEGUNDO.- Esta Ley entrará en vigor al día siguiente de su publicación.”

...

La Ley de Ingresos del Estado de México para el ejercicio fiscal del año 2022 entró en vigor el 1 de febrero de 2022, y al amparo de la disposición Constitucional antes mencionada, se recibieron los ingresos necesarios para cubrir las erogaciones previstas en el Presupuesto de Egresos del año inmediato anterior por un monto de 3 millones 725.8 miles de pesos, mismos que sirvieron para sufragar las erogaciones de gasto corriente realizadas en el mes de enero de 2022.

NOTA EGRESO PRESUPUESTAL

Con fundamento en la Fracción XXX del Artículo 61 de la Constitución Política del Estado Libre y Soberano de México que a la letra dice:

“Artículo 61.- Son facultades y obligaciones de la Legislatura:

...

XXX. Aprobar anualmente el Presupuesto de Egresos del Estado, previo examen, discusión y, en su caso, modificación del Proyecto enviado por el Ejecutivo Estatal, una vez aprobadas las contribuciones establecidas en la Ley de Ingresos del Estado, a más tardar el 15 de diciembre, o hasta el 31 del mismo mes, cuando inicie el periodo constitucional el Ejecutivo Federal. En el Presupuesto de Egresos se dispondrá de las medidas apropiadas para vigilar su correcta aplicación.

Si cumplidos los plazos a que se refiere el párrafo anterior no se hubieren aprobado los ordenamientos jurídico financieros referidos, seguirán en vigor hasta el 31 de enero del ejercicio fiscal inmediato siguiente los expedidos para el ejercicio fiscal inmediato anterior al de las iniciativas en discusión... En el caso del Presupuesto de Egresos, la extensión de su vigencia se entenderá referida únicamente a lo relativo al gasto corriente.”

Considerando que el Presupuesto de Egresos del Gobierno del Estado de México para el ejercicio fiscal del año 2022, fue autorizado mediante decreto número 20 de fechas 1 de enero y de acuerdo al Segundo Transitorio del mismo que a la letra dice:

TRANSITORIOS

...

“SEGUNDO. El presente Decreto entrará en vigor al día siguiente de su publicación.”

...

El Presupuesto de Egresos del Gobierno del Estado de México para el ejercicio fiscal del año 2022 entró en vigor el 1 de febrero de 2022 y al amparo de la disposición Constitucional antes mencionada, se consideraron autorizadas las erogaciones de gasto corriente por un monto de 3 millones 514.8 miles de pesos en el capítulo 1000, 23.8 miles de pesos en el capítulo 2000 y 181.9 miles de pesos en el capítulo 3000, para el periodo comprendido del 1 al 31 de enero de 2022.

TESVB

Tecnológico de Estudios Superiores de Valle de Bravo													
Ingresos y Egresos													
Del 1 de Enero al 31 de Diciembre de 2022													
(Miles de Pesos)													
CONCEPTO	AUTORIZADO	ASIGNADO	%	AMPLIACIÓN	REDUCCIÓN	AUTORIZADO FINAL	%	PRESUPUESTO EJERCIDO	%	VARIACIÓN INICIAL	%	VARIACIÓN MODIFICADO	%
INGRESOS:	77,651.4	81,377.2	100.0	28,813.3	19,962.6	90,227.9	100.0	87,011.0	100.0	5,633.8	6.9	3,216.9	3.6
Superávit Ejercicio Anterior		3,725.8	4.6			3,725.8	4.1	3,725.8	4.3	.0	.0	.0	.0
Ordinarios	77,651.4	77,651.4	95.4	24,558.5	19,962.6	82,247.3	91.2	81,189.4	93.3	3,538.0	4.6	1,067.9	1.3
Estatales	77,651.4	77,651.4	95.4	24,558.5	19,962.6	82,247.3	91.2	81,189.4	93.3	3,538.0	4.6	1,067.9	1.3
- Tributarios													
Impuestos sobre Erogaciones													
Impuestos sobre Tenencia													
Otros Impuestos y Accesorios													
- No Tributarios	.0	.0	.0	.0	.0	.0	.0	531.8	.6	531.8		-531.8	
Derechos	.0	.0	.0	.0	.0	.0	.0	.0	.0	.0		.0	
Sector Central													
Organismos Auxiliares													
Aportaciones de Mejoras													
Productos													
Aproveschamientos													
Ingresos Financieros								531.8	.6	531.8		-531.8	
Aportaciones y Cuotas de Seguridad Social													
Ingreso por Venta de Bienes y Servicios	19,189.3	19,189.3	23.6		19,189.3	.0	.0	208.6	.2	-18,980.7	-98.9	-208.6	
Transferencias, Asignaciones, Subsidio y Otras Ayudas	58,462.1	58,462.1	71.8	24,558.5	773.3	82,247.3	91.2	80,449.0	92.5	21,966.9	37.6	1,798.3	2.2
Federales	.0	.0	.0	.0	.0	.0	.0	.0	.0	.0		.0	
Participaciones Federales													
Fondos de Aportaciones Ramo 33													
Otros Apoyos Federales													
Extraordinarios	.0	.0	.0	4,264.8	.0	4,264.8	4.7	2,095.8	2.4	2,095.8		2,169.0	50.7
Generación de ADEFAS				4,264.8		4,264.8	4.7	2,095.8	2.4	2,095.8		2,169.0	50.7
Financiamientos						.0	.0	.0	.0	.0		.0	
EGRESOS:	77,651.4	81,377.2	100.0	27,087.1	18,236.4	90,227.9	100.0	81,779.5	100.0	-402.3	-5.5	8,448.4	9.4
Poderes Legislativo y Judicial			.0	.0	.0	.0	.0	.0	.0	.0		.0	
Poder Legislativo													
Poder Judicial													
Gasto Total de Poder Ejecutivo	77,651.4	81,377.2	100.0	27,087.1	18,236.4	90,227.9	100.0	81,779.5	100.0	-402.3	-5.5	8,448.4	9.4
Gasto Programable:	77,651.4	81,377.2	100.0	22,885.5	18,236.4	86,026.3	95.3	77,589.9	94.9	3,787.3	4.7	8,436.4	9.8
Gasto Corriente	77,362.6	81,088.4	99.6	20,579.8	17,241.0	84,427.2	93.6	76,003.1	92.9	5,085.3	6.3	8,424.1	10.0
Servicios Personales	52,954.9	56,469.8	69.4	8,552.2	4,870.5	60,161.5	66.7	52,895.3	64.7	3,574.5	6.3	7,266.2	12.1
Gasto Operativo	24,407.7	24,618.6	30.3	12,027.6	12,370.5	24,275.7	26.9	23,107.8	28.3	1,510.8	6.1	1,167.9	4.8
Materiales y Suministros	14,510.2	14,533.9	17.9	4,614.5	6,987.3	12,161.1	13.5	11,314.9	13.8	3,219.0	22.1	846.2	7.0
Servicios Generales	9,897.5	10,084.7	12.4	7,413.1	5,383.2	12,114.6	13.4	11,792.9	14.4	-1,708.2	-16.9	321.7	2.7
Transferencias	288.8	288.8	.4	264.6	284.3	269.1	.3	259.3	.3	29.5	10.2	9.8	3.6
Organismos Autónomos													
Subsidios y Apoyos	288.8	288.8	.4	264.6	284.3	269.1	.3	259.3	.3	29.5	10.2	9.8	3.6
Inversión Pública	.0	.0	.0	2,041.1	711.1	1,330.0	1.5	1,327.5	1.6	-1,327.5		2.5	.2
Bienes Muebles e Inmuebles				2,041.1	711.1	1,330.0	1.5	1,327.5	1.6	-1,327.5		2.5	.2
Obra Pública				.0	.0	.0	.0	.0	.0	.0		.0	
Inversión Financiera				.0	.0	.0	.0	.0	.0	.0		.0	
Gasto no Programable	.0	.0	.0	4,201.6	.0	4,201.6	4.7	4,189.6	5.1	-4,189.6		12.0	.3
Transferencias a Municipios			.0	.0	.0	.0	.0	.0	.0	.0		.0	
Participaciones													
Aportaciones del Ramo 33													
Convenios													
Deuda Pública	.0	.0	.0	4,201.6	.0	4,201.6	4.7	4,189.6	5.1	-4,189.6		12.0	.3
Costo Financiero de la Deuda						.0	.0	.0	.0	.0		.0	
Amortizaciones						.0	.0	.0	.0	.0		.0	
Pago de ADEFAS				4,201.6	.0	4,201.6	4.7	4,189.6	5.1	-4,189.6		12.0	.3
Superávit(+)/ Déficit (-)	.0	.0		1,726.2	1,726.2	.0	.0	5,231.5	6.4	-5,231.5		-5,231.5	
% de los Ingresos								6.0					

Tecnológico de Estudios Superiores de Valle de Bravo
Indicadores de Postura Fiscal Integrado
Del 1 de Enero al 31 de Diciembre de 2022
(Miles de Pesos)

Concepto	Estimado	Devengado	Pagado ³
I. Ingresos Presupuestarios (I=1+2)	81,377.2	87,011.0	87,011.0
1. Ingresos del Gobierno de la Entidad Federativa ¹	0.0	0.0	0.0
2. Ingresos del Sector Paraestatal ¹	81,377.2	87,011.0	87,011.0
II. Egresos Presupuestarios (II=3+4)	81,377.2	81,779.5	80,407.6
3. Egresos del Gobierno de la Entidad Federativa ²	0.0	0.0	0.0
4. Egresos del Sector Paraestatal ²	81,377.2	81,779.5	80,407.6
III. Balance Presupuestario (Superávit o Déficit) (III = I - II)	0.0	5,231.5	6,603.4

Concepto	Estimado	Devengado	Pagado ³
III. Balance presupuestario (Superávit o Déficit)	0.0	5,231.5	6,603.4
IV. Intereses, Comisiones y Gastos de la Deuda	0.0	0.0	0.0
V. Balance Primario (Superávit o Déficit) (V= III - IV)	0.0	5,231.5	6,603.4

Concepto	Estimado	Devengado	Pagado ³
A. Financiamiento	0.0	0.0	0.0
B. Amortización de la deuda	0.0	0.0	0.0
C. Endeudamiento ó desendeudamiento (C = A - B)	0.0	0.0	0.0

Superávit (+) Déficit (-)

5,231.5

T E S V B

Tecnológico de Estudios Superiores de Valle de Bravo
Estado Analítico de Ingresos
Del 1 de Enero al 31 de Diciembre de 2022
(Miles de Pesos)

Rubro de Ingresos	Ingreso					Diferencia (6 = 5 - 1)
	Estimado	Ampliaciones y Reducciones	Modificado	Devengado	Recaudado	
	(1)	(2)	(3 = 1 + 2)	(4)	(5)	
Impuestos			.0			.0
Cuotas y Aportaciones de Seguridad Social			.0			.0
Contribuciones de Mejoras			.0			.0
Derechos			.0			.0
Productos			.0	531.8	531.8	531.8
Aprovechamientos	3,725.8		3,725.8	3,725.8	3,725.8	.0
Ingresos por Ventas de Bienes, Prestación de Servicios y Otros Ingresos	19,189.3	-19,189.3	.0	208.6	208.6	-18,980.7
Participaciones, Aportaciones, Convenios, Incentivos Derivados de la Colaboración Fiscal y Fondos Distintos de Aportaciones			.0			.0
Transferencias, Asignaciones, Subsidios y Subvenciones, y Pensiones y Jubilaciones	58,462.1	23,785.2	82,247.3	80,449.0	80,449.0	21,986.9
Ingresos Derivados de Financiamientos		4,254.8	4,254.8	2,095.8	2,095.8	2,095.8
Total	81,377.2	8,850.7	90,227.9	87,011.0	87,011.0	5,633.8
Ingresos excedentes¹						

Estado Analítico de Ingresos Por Fuente de Financiamiento	Ingreso					Diferencia (6 = 5 - 1)
	Estimado	Ampliaciones y Reducciones	Modificado	Devengado	Recaudado	
	(1)	(2)	(3 = 1 + 2)	(4)	(5)	
Ingresos del Poder Ejecutivo Federal o Estatal y de los Municipios	.0	.0	.0	.0	.0	.0
Impuestos			.0			.0
Cuotas y Aportaciones de Seguridad Social			.0			.0
Contribuciones de Mejoras			.0			.0
Derechos	.0	.0	.0	.0	.0	.0
Productos			.0			.0
Aprovechamientos			.0			.0
Participaciones, Aportaciones, Convenios, Incentivos Derivados de la Colaboración Fiscal y Fondos Distintos de Aportaciones			.0			.0
Transferencias, Asignaciones, Subsidios y Subvenciones, y Pensiones y Jubilaciones			.0			.0
Ingresos de los Entes Públicos de los Poderes Legislativo y Judicial, de los Órganos Autónomos y del Sector Paraestatal o Paramunicipal, así como de las Empresas Productivas del Estado	81,377.2	4,595.9	85,973.1	84,915.2	84,915.2	3,538.0
Cuotas y Aportaciones de Seguridad Social	.0	.0	.0	.0	.0	.0
Productos	.0	.0	.0	531.8	531.8	531.8
Ingresos por Venta de Bienes, Prestación de Servicios y Otros Ingresos	22,915.1	-19,189.3	3,725.8	3,934.4	3,934.4	-18,980.7
Transferencias, Asignaciones, Subsidios y Subvenciones, y Pensiones y Jubilaciones	58,462.1	23,785.2	82,247.3	80,449.0	80,449.0	21,986.9
Ingresos Derivados de Financiamiento	.0	4,254.8	4,254.8	2,095.8	2,095.8	2,095.8
Ingresos Derivados de Financiamientos	.0	4,254.8	4,254.8	2,095.8	2,095.8	2,095.8
Total	81,377.2	8,850.7	90,227.9	87,011.0	87,011.0	5,633.8
Ingresos excedentes¹						

CUENTA PÚBLICA DEL GOBIERNO, ORGANISMOS AUXILIARES Y AUTÓNOMOS DEL ESTADO DE MÉXICO 2022

Tecnológico de Estudios Superiores de Valle de Bravo								
INGRESOS								
(Miles de Pesos)								
INGRESOS	AUTORIZADO	ASIGNADO	P R E S U P U E S T O 2 0 2 2			RECAUDADO	VARIACIÓN	
			ASIGNACIONES Y/O AMPLIACIONES	REDUCCIONES Y/O DISMINUCIONES	TOTAL AUTORIZADO		IMPORTE	%
INGRESOS DE GESTIÓN	19,189.3	19,189.3		19,189.3		208.6	-208.6	
Ingresos por Venta de Bienes y Servicios	19,189.3	19,189.3		19,189.3		208.6	-208.6	
PARTICIPACIONES, APORTACIONES, TRANSFERENCIAS, ASIGNACIONES, SUBSIDIOS Y OTRAS AYUDAS	58,462.1	58,462.1	24,558.5	773.3	82,247.3	80,449.0	1,798.3	2.2
Subsidio	58,462.1	58,462.1	24,558.5	773.3	82,247.3	80,449.0	1,798.3	2.2
OTROS INGRESOS Y BENEFICIOS		3,725.8	4,254.8		7,980.6	6,353.4	1,627.2	20.4
Productos Financieros						531.8	-531.8	
Pasivos que se Generen como Resultado de Erogaciones que se Devengan en el Ejercicio Fiscal pero que queden Pendientes de Liquidar al Cierre del Mismo			4,254.8		4,254.8	2,095.8	2,159.0	50.7
Aplicación de Remanentes		3,725.8			3,725.8	3,725.8		
T O T A L	77,651.4	81,377.2	28,813.3	19,962.6	90,227.9	87,011.0	3,216.9	3.6

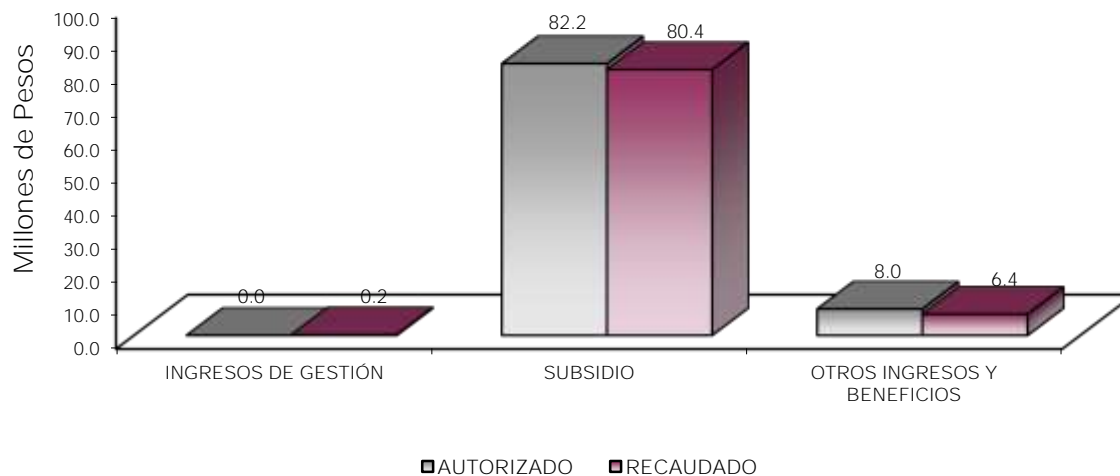

NOTAS AL PRESUPUESTO DE INGRESOS

INGRESOS

Para el ejercicio 2022 se tuvo previsto recaudar ingresos por 81 millones 377.2 miles de pesos, teniendo ampliaciones presupuestales netas por 8 millones 850.7 miles de pesos, determinando un ingreso autorizado por 90 millones 227.9 miles de pesos, de los cuales se recaudaron 87 millones 11 mil pesos, teniendo una variación de 3 millones 216.9 miles de pesos, lo que representó el 3.6 por ciento respecto al monto autorizado.

INGRESOS DE GESTIÓN

Se autorizaron para ingresos de gestión 19 millones 189.3 miles de pesos, teniendo una reducción presupuestal por la misma cantidad.

PARTICIPACIONES, APORTACIONES, TRANSFERENCIAS, ASIGNACIONES, SUBSIDIOS Y OTRAS AYUDAS

Se tenía previsto recaudar 58 millones 462.1 miles de pesos, se tuvieron ampliaciones y reducciones presupuestales netas por 23 millones 785.2 miles de pesos, determinando un autorizado de 82 millones 247.3 miles de pesos, de los cuales se recaudaron 80 millones 449 mil pesos, teniendo una variación de 1 millón 798.3 miles de pesos, lo que representó el 2.2 por ciento, respecto al monto autorizado.

OTROS INGRESOS Y BENEFICIOS

Durante el ejercicio se autorizaron 7 millones 980.6 miles de pesos, de los cuales se recaudaron 6 millones 353.4 miles de pesos, los cuales comprenden ingresos financieros y pasivos pendientes de liquidar al cierre del ejercicio.

CUENTA PÚBLICA DEL GOBIERNO, ORGANISMOS AUXILIARES Y AUTÓNOMOS DEL ESTADO DE MÉXICO 2022

Tecnológico de Estudios Superiores de Valle de Bravo
Estado Analítico del Ejercicio del Presupuesto de Egresos
Clasificación por Objeto del Gasto (Capítulo y Concepto)
Del 1 de Enero al 31 de Diciembre de 2022
(Miles de Pesos)

Concepto	Egresos					Subejercicio 6 = (3 - 4)
	Aprobado	Ampliaciones/ (Reducciones)	Modificado	Devengado	Pagado	
	1	2	3 = (1 + 2)	4	5	
Servicios Personales	56,469.8	3,681.7	60,151.5	52,896.3	52,549.2	7,256.2
Remuneraciones al Personal de Carácter Permanente	33,372.4	826.4	34,198.8	30,105.4	30,105.4	4,093.4
Remuneraciones al Personal de Carácter Transitorio	.0	.0	.0	.0	.0	.0
Remuneraciones Adicionales y Especiales	10,988.7	1,674.8	12,663.5	11,384.4	11,077.3	1,279.1
Seguridad Social	8,158.9	1,082.6	9,241.5	8,005.1	8,005.1	1,236.4
Otras Prestaciones Sociales y Económicas	3,949.8	58.9	4,008.7	3,361.4	3,361.4	647.3
Previsiones	.0	.0	.0	.0	.0	.0
Pago de Estímulos a Servidores Públicos	.0	39.0	39.0	39.0	.0	.0
Materiales y Suministros	14,533.9	-2,372.8	12,161.1	11,314.9	11,168.1	846.2
Materiales de Administración, Emisión de Documentos y Artículos Oficiales	11,552.5	-5,521.7	6,030.8	5,523.4	5,466.1	507.4
Alimentos y Utensilios	1.2	14.1	15.3	15.3	15.3	.0
Materias Primas y Materiales de Producción y Comercialización	.0	1.1	1.1	1.1	1.1	.0
Materiales y Artículos de Construcción y de Reparación	179.5	732.7	912.2	879.2	842.4	33.0
Productos Químicos, Farmacéuticos y de Laboratorio	226.6	60.8	287.4	159.3	159.3	128.1
Combustibles, Lubrificantes y Aditivos	649.5	-191.4	458.1	435.4	435.4	22.7
Vestuario, Blancos, Prendas de Protección y Artículos Deportivos	401.8	576.0	977.8	946.3	946.3	31.5
Materiales y Suministros Para Seguridad	1.6	-1.6	.0	.0	.0	.0
Herramientas, Refacciones y Accesorios Menores	1,521.2	1,957.2	3,478.4	3,354.9	3,302.2	123.5
Servicios Generales	10,084.7	2,029.9	12,114.6	11,792.9	10,913.9	321.7
Servicios Básicos	1,178.2	107.8	1,286.0	1,226.2	1,226.2	59.8
Servicios de Arrendamiento	225.3	-90.0	135.3	135.3	135.3	.0
Servicios Profesionales, Científicos, Técnicos y Otros Servicios	2,615.5	684.5	3,300.0	3,246.3	2,750.3	53.7
Servicios Financieros, Bancarios y Comerciales	568.1	-58.8	509.3	490.1	490.1	19.2
Servicios de Instalación, Reparación, Mantenimiento y Conservación	1,794.9	1,291.5	3,086.4	3,006.1	3,006.1	80.3
Servicios de Comunicación Social y Publicidad	291.6	-94.1	197.5	188.7	188.7	8.8
Servicios de Traslado y Viáticos	204.5	171.2	375.7	362.1	362.1	13.6
Servicios Oficiales	43.1	-5.5	37.6	37.6	37.6	.0
Otros Servicios Generales	3,163.5	23.3	3,186.8	3,100.5	2,857.3	86.3
Transferencias, Asignaciones, Subsidios y Otras Ayudas	288.8	-19.7	269.1	259.3	259.3	9.8
Transferencias Internas y Asignaciones al Sector Público	.0	.0	.0	.0	.0	.0
Transferencias al Resto del Sector Público	.0	.0	.0	.0	.0	.0
Subsidios y Subvenciones	101.3	11.0	112.3	112.3	112.3	.0
Ayudas Sociales	187.5	-30.7	156.8	147.0	147.0	9.8
Pensiones y Jubilaciones	.0	.0	.0	.0	.0	.0
Transferencias a Fideicomisos, Mandatos y Otros Análogos	.0	.0	.0	.0	.0	.0
Transferencias a la Seguridad Social	.0	.0	.0	.0	.0	.0
Donativos	.0	.0	.0	.0	.0	.0
Transferencias al Exterior	.0	.0	.0	.0	.0	.0
Bienes Muebles, Inmuebles e Intangibles	.0	1,330.0	1,330.0	1,327.5	1,327.5	2.5
Mobiliario y Equipo de Administración	.0	.0	.0	.0	.0	.0
Mobiliario y Equipo Educativo y Recreativo	.0	.0	.0	.0	.0	.0
Equipo e Instrumental Médico y de Laboratorio	.0	.0	.0	.0	.0	.0
Vehículos y Equipo de Transporte	.0	.0	.0	.0	.0	.0
Equipo de Defensa y Seguridad	.0	.0	.0	.0	.0	.0
Maquinaria, Otros Equipos y Herramientas	.0	1,330.0	1,330.0	1,327.5	1,327.5	2.5
Activos Biológicos	.0	.0	.0	.0	.0	.0
Bienes Inmuebles	.0	.0	.0	.0	.0	.0
Activos Intangibles	.0	.0	.0	.0	.0	.0
Inversión Pública	.0	.0	.0	.0	.0	.0
Obra Pública en Bienes de Dominio Público	.0	.0	.0	.0	.0	.0
Obra Pública en Bienes Propios	.0	.0	.0	.0	.0	.0
Proyectos Productivos y Acciones de Fomento	.0	.0	.0	.0	.0	.0
Inversiones Financieras y Otras Provisiones	.0	.0	.0	.0	.0	.0
Inversiones Para el Fomento de Actividades Productivas	.0	.0	.0	.0	.0	.0
Acciones y Participaciones de Capital	.0	.0	.0	.0	.0	.0
Compra de Títulos y Valores	.0	.0	.0	.0	.0	.0
Concesión de Préstamos	.0	.0	.0	.0	.0	.0
Inversiones en Fideicomisos, Mandatos y Otros Análogos	.0	.0	.0	.0	.0	.0
Otras Inversiones Financieras	.0	.0	.0	.0	.0	.0
Provisiones para Contingencias y Otras Erogaciones Especiales	.0	.0	.0	.0	.0	.0
Participaciones y Aportaciones	.0	.0	.0	.0	.0	.0
Participaciones	.0	.0	.0	.0	.0	.0
Aportaciones	.0	.0	.0	.0	.0	.0
Convenios	.0	.0	.0	.0	.0	.0
Deuda Pública	.0	4,201.6	4,201.6	4,189.6	4,189.6	12.0
Amortización de la Deuda Pública	.0	.0	.0	.0	.0	.0
Intereses de la Deuda Pública	.0	.0	.0	.0	.0	.0
Comisiones de la Deuda Pública	.0	.0	.0	.0	.0	.0
Gastos de la Deuda Pública	.0	.0	.0	.0	.0	.0
Costo por Coberturas	.0	.0	.0	.0	.0	.0
Apoyos Financieros	.0	.0	.0	.0	.0	.0
Adeudos de Ejercicios Fiscales Anteriores	.0	4,201.6	4,201.6	4,189.6	4,189.6	12.0
Total del Gasto	81,377.2	8,850.7	90,227.9	81,779.5	80,407.6	8,448.4

T E S V B

Tecnológico de Estudios Superiores de Valle de Bravo
Estado Analítico del Ejercicio del Presupuesto de Egresos
Clasificación Económica (por Tipo de Gasto)
Del 1 de Enero al 31 de Diciembre de 2022
(Miles de Pesos)

Concepto	Egresos					Subejercicio 6 = (3 - 4)
	Aprobado	Ampliaciones/ (Reducciones)	Modificado	Devengado	Pagado	
	1	2	3 = (1 + 2)	4	5	
Gasto Corriente	81,377.2	3,319.1	84,696.3	76,262.4	74,890.5	8,433.9
Gasto de Capital	-	5,531.6	5,531.6	5,517.1	5,517.1	14.5
Amortización de la Deuda y Disminución de Pasivos	-	-	-	-	-	-
Pensiones y Jubilaciones	-	-	-	-	-	-
Participaciones	-	-	-	-	-	-
Total del Gasto	81,377.2	8,850.7	90,227.9	81,779.5	80,407.6	8,448.4

Tecnológico de Estudios Superiores de Valle de Bravo
Estado Analítico del Ejercicio del Presupuesto de Egresos
Clasificación Administrativa
Del 1 de Enero al 31 de Diciembre de 2022
(Miles de Pesos)

Concepto	Egresos					Subejercicio 6 = (3 - 4)
	Aprobado	Ampliaciones/ (Reducciones)	Modificado	Devengado	Pagado	
	1	2	3 = (1 + 2)	4	5	
Entidades Paraestatales y Fideicomisos No Empresariales y No Financieros	81,377.2	8,850.7	90,227.9	81,779.5	80,407.6	8,448.4
Instituciones Públicas de Seguridad Social	-	-	-	-	-	-
Entidades Paraestatales Empresariales No Financieras con Participación Estatal Mayoritaria	-	-	-	-	-	-
Fideicomisos Empresariales No Financieros con Participación Estatal Mayoritaria	-	-	-	-	-	-
Entidades Paraestatales Empresariales Financieras Monetarias con Participación Estatal Mayoritaria	-	-	-	-	-	-
Entidades Paraestatales Empresariales Financieras No Monetarias con Participación Estatal Mayoritaria	-	-	-	-	-	-
Fideicomisos Financieros Públicos con Participación Estatal Mayoritaria	-	-	-	-	-	-
Total del Gasto	81,377.2	8,850.7	90,227.9	81,779.5	80,407.6	8,448.4

Tecnológico de Estudios Superiores de Valle de Bravo
Estado Analítico del Ejercicio del Presupuesto de Egresos
Clasificación Administrativa
Del 1 de Enero al 31 de Diciembre de 2022
(Miles de Pesos)

Concepto	Egresos					Subejercicio 6 = (3 - 4)
	Aprobado	Ampliaciones/ (Reducciones)	Modificado	Devengado	Pagado	
	1	2	3 = (1 + 2)	4	5	
210C19 Tecnológico de Estudios Superiores de Valle de Bravo	81,377.2	8,850.7	90,227.9	81,779.5	80,407.6	8,448.4
Total del Gasto	81,377.2	8,850.7	90,227.9	81,779.5	80,407.6	8,448.4

CUENTA PÚBLICA DEL GOBIERNO, ORGANISMOS AUXILIARES Y AUTÓNOMOS DEL ESTADO DE MÉXICO 2022

Tecnológico de Estudios Superiores de Valle de Bravo
Estado Analítico del Ejercicio del Presupuesto de Egresos
Clasificación Administrativa
Del 1 de Enero al 31 de Diciembre de 2022
(Miles de Pesos)

Concepto	Egresos					Subejercicio
	Aprobado	Ampliaciones/ (Reducciones)	Modificado	Devengado	Pagado	
	1	2	3 = (1 + 2)	4	5	
Poder Ejecutivo	81,377.2	8,850.7	90,227.9	81,779.5	80,407.6	8,448.4
Poder Legislativo			-			-
Poder Judicial			-			-
Órganos Autónomos			-			-
Total del Gasto	81,377.2	8,850.7	90,227.9	81,779.5	80,407.6	8,448.4

Tecnológico de Estudios Superiores de Valle de Bravo
Estado Analítico del Ejercicio del Presupuesto de Egresos
Clasificación Funcional (Finalidad y Función)
Del 1 de Enero al 31 de Diciembre de 2022
(Miles de Pesos)

Concepto	Egresos					Subejercicio
	Aprobado	Ampliaciones/ (Reducciones)	Modificado	Devengado	Pagado	
	1	2	3 = (1 + 2)	4	5	
Gobierno	-	-	-	-	-	-
Legislación						
Justicia						
Coordinación de la Política de Gobierno						
Relaciones Exteriores						
Asuntos Financieros y Hacendarios						
Seguridad Nacional						
Asuntos de Orden Público y de Seguridad Interior						
Otros Servicios Generales						
Desarrollo Social	81,377.2	4,649.1	86,026.3	77,589.9	76,218.0	8,436.4
Protección Ambiental						
Vivienda y Servicios a la Comunidad						
Salud						
Recreación, Cultura y Otras Manifestaciones Sociales						
Educación	81,377.2	4,649.1	86,026.3	77,589.9	76,218.0	8,436.4
Protección Social						
Otros Asuntos Sociales						
Desarrollo Económico	-	-	-	-	-	-
Asuntos Económicos, Comerciales y Laborales en General						
Agropecuaria, Silvicultura, Pesca y Caza						
Combustibles y Energía						
Minería, Manufacturas y Construcción						
Transporte						
Comunicaciones						
Turismo						
Ciencia, Tecnología e Innovación						
Otras Industrias y Otros Asuntos Económicos						
Otras no Clasificadas en Funciones Anteriores	-	4,201.6	4,201.6	4,189.6	4,189.6	12.0
Transacciones de la Deuda Pública / Costo Financiero de la Deuda						
Transferencias, Participaciones y Aportaciones entre Diferentes Niveles y Órdenes de Gobierno						
Saneamiento del Sistema Financiero						
Adeudos de Ejercicios Fiscales Anteriores		4,201.6	4,201.6	4,189.6	4,189.6	12.0
Total del Gasto	81,377.2	8,850.7	90,227.9	81,779.5	80,407.6	8,448.4

Tecnológico de Estudios Superiores de Valle de Bravo
 Endeudamiento Neto
 Del 1 de Enero al 31 de Diciembre de 2022
 (Miles de Pesos)

Identificación de Crédito o Instrumento	Contratación/Colocación	Amortización	Endeudamiento Neto
	A	B	C = A - B
Créditos Bancarios			
			-
			-
			-
			-
			-
			-
Total Créditos Bancarios	-	-	-

Otros Instrumentos de Deuda			
			-
			-
			-
			-
			-
Total Otros Instrumentos de Deuda	-	-	-

TOTAL	-	-	-
-------	---	---	---

Tecnológico de Estudios Superiores de Valle de Bravo
 Intereses de la Deuda
 Del 1 de Enero al 31 de Diciembre de 2022
 (Miles de Pesos)

Identificación de Crédito o Instrumento	Devengado	Pagado
Créditos Bancarios		
Total de Intereses de Créditos Bancarios	-	-

Otros Instrumentos de Deuda		
Total de Intereses de Otros Instrumentos de Deuda	-	-

TOTAL	-	-
-------	---	---

Tecnológico de Estudios Superiores de Valle de Bravo
EGRESOS POR CAPÍTULO
(Miles de Pesos)

EGRESOS	AUTORIZADO	ASIGNADO	PRESUPUESTO 2022		TOTAL AUTORIZADO	EJERCIDO	VARIACIÓN	
			ASIGNACIONES Y/O AMPLIACIONES	REDUCCIONES Y/O DISMINUCIONES			IMPORTE	%
Servicios Personales	52,954.9	56,469.8	8,552.2	4,870.5	60,151.5	52,895.3	7,256.2	12.1
Materiales y Suministros	14,510.2	14,533.9	4,614.5	6,987.3	12,161.1	11,314.9	846.2	7.0
Servicios Generales	9,897.5	10,084.7	7,413.1	5,383.2	12,114.6	11,792.9	321.7	2.7
Transferencias, Asignaciones, Subsidios y Otras Ayudas	288.8	288.8	264.6	284.3	269.1	259.3	9.8	3.6
Bienes Muebles, Inmuebles e Intangibles			2,041.1	711.1	1,330.0	1,327.5	2.5	.2
Deuda Pública			4,201.6		4,201.6	4,189.6	12.0	.3
T O T A L	77,651.4	81,377.2	27,087.1	18,236.4	90,227.9	81,779.5	8,448.4	9.4

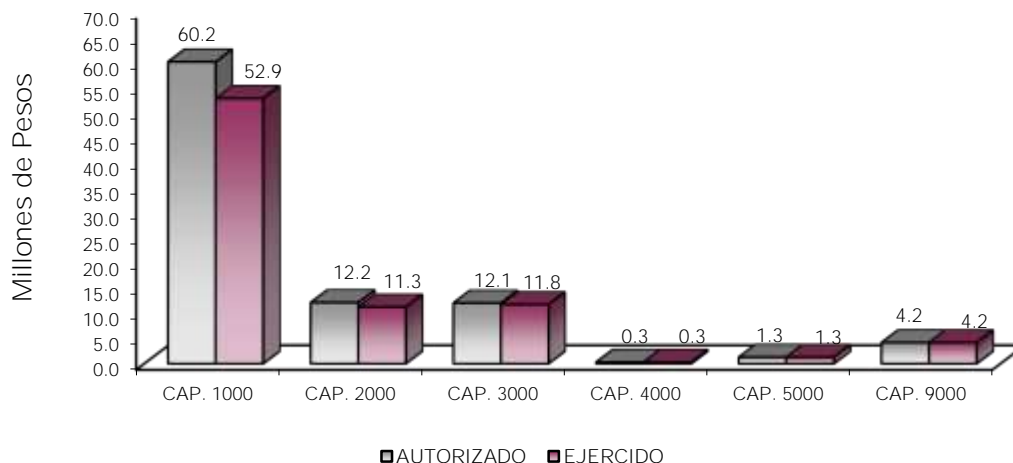

NOTAS AL PRESUPUESTO DE EGRESOS

EGRESOS

Se tuvo un presupuesto inicial de 81 millones 377.2 miles de pesos, teniendo ampliaciones y traspasos netos de más por 8 millones 850.7 miles de pesos, con lo que se determinó un presupuesto modificado de 90 millones 227.9 miles de pesos, de los cuales se ejercieron 81 millones 779.5 miles de pesos, teniendo un subejercido de 8 millones 448.4 miles de pesos, equivalente al 9.4 por ciento, respecto al monto autorizado.

SERVICIOS PERSONALES

El presupuesto autorizado inicial de este capítulo fue de 56 millones 469.8 miles de pesos, teniendo ampliaciones y traspasos netos de más por 3 millones 681.7 miles de pesos, obteniendo un presupuesto modificado de 60 millones 151.5 miles de pesos, el importe ejercido fue de 52 millones 895.3 miles pesos, obteniendo un subejercido de 7 millones 256.2 miles de pesos, lo que representó el 12.1 por ciento menos respecto al monto autorizado.

MATERIALES Y SUMINISTROS

El presupuesto autorizado inicial de este capítulo fue de 14 millones 533.9 miles de pesos, teniendo ampliaciones y traspasos de menos por 2 millones 372.8 miles de pesos, obteniendo un presupuesto modificado de 12 millones 161.1 miles de pesos, de los cuales se ejercieron 11 millones 314.9 miles de pesos, obteniendo un subejercido de 846.2 miles de pesos, equivalente al 7 por ciento respecto al monto autorizado.

SERVICIOS GENERALES

El presupuesto autorizado inicial de este capítulo fue de 10 millones 84.7 miles de pesos, teniendo ampliaciones y traspasos de más por 2 millones 29.9 miles de pesos, obteniendo un presupuesto modificado de 12 millones 114.6 miles de pesos, el importe ejercido fue de 11 millones 792.9 miles de pesos, obteniendo un subejercido de 321.7 miles de pesos, lo que representó el 2.7 por ciento respecto al monto autorizado.

TRANSFERENCIAS, ASIGNACIONES, SUBSIDIOS Y OTRAS AYUDAS

El presupuesto autorizado inicial de este capítulo fue de 288.8 miles de pesos, con ampliaciones y traspasos de menos por 19.7 miles de pesos, obteniendo un presupuesto modificado de 269.1 miles de pesos, ejerciéndose 259.3 miles de pesos, obteniendo un subejercido de 9.8 miles de pesos, lo que representó el 3.6 por ciento respecto al monto autorizado.

BIENES MUEBLES, INMUEBLES E INTANGIBLES

Se tuvieron ampliaciones y traspasos netos de más por 1 millón 330 mil pesos, de los cuales se ejercieron 1 millón 327.5 miles de pesos, obteniendo un subejercido de 2.5 miles de pesos, lo que representó el 0.2 por ciento respecto al monto autorizado.

DEUDA PÚBLICA

Se autorizó una ampliación presupuestal para el pago de pasivos derivados de erogaciones devengadas y pendientes de ejercicios anteriores por 4 millones 201.6 miles de pesos, ejerciéndose 4 millones 189.6 miles de pesos.

CUENTA PÚBLICA DEL GOBIERNO, ORGANISMOS AUXILIARES Y AUTÓNOMOS DEL ESTADO DE MÉXICO 2022

INFORMACIÓN PRESUPUESTAL

Tecnológico de Estudios Superiores de Valle de Bravo
EGRESOS POR OBJETO DEL GASTO
(Miles de Pesos)

CAPÍTULO Y OBJETO DEL GASTO	P R E S U P U E S T O 2 0 2 2						
	AUTORIZADO	ASIGNADO	ASIGNACIONES Y/O AMPLIACIONES	REDUCCIONES Y/O DISMINUCIONES	TOTAL AUTORIZADO	EJERCIDO	VARIACIÓN
SERVICIOS PERSONALES	52,954.9	56,469.8	8,552.2	4,870.5	60,151.5	52,895.3	7,256.2
Sueldo Base	30,973.2	33,372.5	2,686.4	1,860.0	34,198.9	30,105.5	4,093.4
Prima por Años de Servicio	244.7	268.4	105.7	.7	373.4	348.3	25.1
Prima Vacacional	2,260.6	2,261.7	208.9	9.9	2,460.7	2,075.7	385.0
Aguinaldo	5,311.0	5,314.0	391.6	128.5	5,577.1	5,164.9	412.2
Vacaciones no Disfrutadas por Finiquito	5.2	6.2	14.0	.3	19.9	18.9	1.0
Compensación	569.6	664.3	1,660.0	716.7	1,607.6	1,512.8	94.8
Gratificación	1,714.9	1,736.6	861.1	727.5	1,870.2	1,571.2	299.0
Gratificación por Convenio	175.2	175.2	99.9	118.7	156.4	141.0	15.4
Labores Docentes	516.1	562.1	352.4	316.4	598.1	551.6	46.5
Aportaciones de Servicio de Salud	2,854.4	3,121.9	700.3	420.4	3,401.8	3,107.8	294.0
Aportaciones al Sistema Solidario de Reparto	2,738.0	2,936.5	46.6	111.9	2,871.2	2,495.5	375.7
Aportaciones del Sistema de Capitalización Individual	852.5	896.1		75.7	820.4	551.3	269.1
Aportaciones para Financiar los Gastos Generales de Administración del ISSEMyM	461.0	484.4		139.9	344.5	304.2	40.3
Aportaciones para Riesgo de Trabajo	441.8	556.2	1,204.0	162.7	1,597.5	1,437.1	160.4
Seguros y Fianzas	163.9	163.9	42.3		206.2	109.2	97.0
Cuotas para Fondo de Retiro	111.1	119.0			119.0	102.2	16.8
Seguro de Separación Individualizado	989.4	1,068.4	88.0		1,156.4	970.6	185.8
Día del Maestro y del Servidor Público	67.6	67.6	27.2		94.8	79.9	14.9
Otros Gastos Derivados de Convenio	213.7	224.3	2.0	22.0	204.3	25.9	178.4
Despensa	2,291.0	2,470.5	22.8	59.2	2,434.1	2,182.7	251.4
Reconocimiento a Servidores Públicos			39.0		39.0	39.0	
MATERIALES Y SUMINISTROS	14,510.2	14,533.9	4,614.5	6,987.3	12,161.1	11,314.9	846.2
Materiales y Útiles de Oficina	273.3	273.6	137.5	48.7	362.4	339.4	23.0
Enseres de Oficina	69	69	413.0		482.0	466.8	15.2
Material y Útiles de Imprenta y Reproducción	32.9	32.9			32.9		32.9
Materiales y Útiles para el Procesamiento en Equipos y Bienes Informáticos	1152.7	1152.7	309.7	116.1	1,346.3	1,256.5	89.8
Material de Información	0.9	1.3	43.7	.3	44.7	43.8	.9
Material y Enseres de Limpieza	1030.4	1030.4	240.1	319.0	951.5	616.5	335.0
Material Didáctico	8967.1	8967.1	52.6	6,234.3	2,785.4	2,777.2	8.2
Material para Identificación y Registro	25.5	25.5			25.5	23.2	2.3
Productos Alimenticios para Personas			2.1		2.1	2.1	
Utensilios para el Servicio de Alimentación	1.1	1.1	12.0		13.1	13.2	-.1
Materias Primas y Materiales de Producción			1.1		1.1	1.1	
Madera y Productos de Madera	3	3			3.0	.8	2.2
Vidrio y Productos de Vidrio	6.2	6.2		2.1	4.1		4.1
Material Eléctrico y Electrónico	74.3	74.4	638.7		713.1	707.0	6.1
Árboles y Plantas de Ornato	20.6	20.6			20.6		20.6
Materiales de Construcción	75.3	75.3	96.5	4	171.4	171.4	
Sustancias Químicas	19.3	19.3	16.3		35.6	16.3	19.3
Plaguicidas abonos y fertilizantes	19.8	19.8			19.8	2.0	17.8
Medicinas y Productos Farmacéuticos	41.2	41.2	73.6		114.8	114.7	.1
Materiales, Accesorios y Suministros Médicos	108.5	108.5	34.3	72.1	70.7	17.5	53.2
Materiales, Accesorios y Suministros de Laboratorio	37.9	37.9	8.8		46.7	8.8	37.9
Combustibles, Lubrificantes y Aditivos	626.8	649.4	1.2	192.7	457.9	435.3	22.6
Vestuario y Uniformes	194.1	194.1	37.0		231.1	202.6	28.5
Prendas de Seguridad y Protección Personal	175.4	175.4	506.7		682.1	682.0	.1
Artículos Deportivos	32.3	32.3	32.0		64.3	61.3	3.0
Blancos y Otros Productos Textiles			.3		.3	.3	
Prendas de Protección	1.6	1.6		1.6			
Refacciones, Accesorios y Herramientas	403.6	403.9	468.9		872.8	872.5	.3
Refacciones y Accesorios Menores de Edificios			.2		.2	.2	
Refacciones y Accesorios para Equipo de Computo	429.5	429.5	592.5		1,022.0	1,022.0	
Refacciones y Accesorios Menores para Equipo de Transporte	127.8	127.8			127.8	17.5	110.3
Artículos para la Extinción de Incendios	72.4	72.4			72.4	59.5	12.9
Otros Enseres	487.7	487.7	895.7		1,383.4	1,383.4	
SERVICIOS GENERALES	9,897.5	10,084.7	7,413.1	5,383.2	12,114.6	11,792.9	321.7
Servicio de Energía Eléctrica	792.1	846.4	220.4	237.3	829.5	775.1	54.4
Gas	57.6	57.6	14.0	31.3	40.3	40.3	
Servicio de Agua	157.7	157.7	35.5	76.7	116.5	116.5	.0
Servicio de Telefonía Convencional	86.8	92.1	12.4	34.6	69.9	64.6	5.3
Servicios de Acceso a Internet	22	22.0	211.5	3.9	229.6	229.6	
Servicio Postal y Telegráfico	2.1	2.1			2.1		2.1
Arrendamiento de Activos Intangibles	225.3	225.3		90.0	135.3	135.3	
Asesorías Asociadas a Convenios o Acuerdos	423.5	423.5	897.5	171.0	1,150.0	1,128.1	21.9
Servicios Informáticos			58.6		58.6	58.6	
Capacitación	432	432.0	374.2	311.3	494.9	463.2	31.7
Servicios de Investigación Científica y Desarrollo	10.9	10.9	7.2	1.8	16.3	16.3	
Servicios de Apoyo Administrativo y Fotocopiado	0.3	.3		.3			
Impresiones de Documentos Oficiales para la Prestación de Servicios Públicos, Identificación, Formatos Administrativos y Fiscal	121.7	121.7	14.5	41.7	94.5	94.5	
Servicios de Impresión de Documentos Oficiales	6.3	6.3		6.3			
Servicios de Vigilancia	1,620.8	1,620.8	837.1	976.0	1,481.9	1,481.9	

TESVB

CAPÍTULO Y OBJETO DEL GASTO	PRESUPUESTO 2022						VARIACIÓN
	AUTORIZADO	ASIGNADO	ASIGNACIONES Y/O AMPLIACIONES	REDUCCIONES Y/O DISMINUCIONES	TOTAL AUTORIZADO	EJERCIDO	
Servicios Profesionales			7.5	3.8	3.7	3.7	
Servicios Bancarios y Financieros	80.9	99.7	75.7	6.1	169.3	150.1	19.2
Seguros y Fianzas	434.2	434.2	17.5	129.7	322.0	322.0	
Fletes y Maniobras	34.3	34.3	8.1	24.3	18.1	18.1	0
Reparación y Mantenimiento de Inmuebles	85.5	85.5	780.2	107.4	758.3	689.1	69.2
Adaptación de Locales, Almacenes, Bodegas y Edificios			225.0				
Reparación, Mantenimiento e Instalación de Mobiliario y Equipo de Oficina			1.5		1.5	1.5	
Reparación, Instalación y Mantenimiento de Bienes Informáticos Microfilmación y Tecnologías de la Información	4.7	4.7	142.0	70.8	75.9	64.7	11.2
Reparación, Instalación y Mantenimiento de Equipo Médico y de Laboratorio	84.4	84.4		84.4			
Reparación y Mantenimiento de Vehículos Terrestres, Aéreos y Lacustres	68.4	68.4	91.8	25.5	134.7	134.7	
Reparación, Instalación y Mantenimiento de Maquinaria, Equipo Instrumental y Diversos	276.3	276.3	115.3	54.4	337.2	337.2	0
Servicios de Lavandería, Limpieza e Higiene	1187.6	1,187.6	701.9	189.0	1,700.5	1,700.5	
Servicios de Fumigación	88	88.0	7.7	17.4	78.3	78.3	0
Gastos de Publicidad en Materia Comercial	222.6	222.6		86.8	135.8	135.8	
Publicaciones Oficiales y de Información en General para Difusión	60.2	69.0	52.1	63.6	57.5	48.6	8.9
Servicios de Fotografía			4.3		4.3	4.3	
Transportación Aérea	3.8	3.8	29.6	1.9	31.5	31.5	
Gastos de Traslado por Via Terrestre	89.8	96.2	114.4	16.5	194.1	187.8	6.3
Pasajes Marítimos, Lacustres y Fluviales			4	4			
Viáticos en el País	97.2	104.5	63.6	29.6	138.5	131.2	7.3
Otros Servicios de Traslado y Hospedaje			11.6		11.6	11.6	
Gastos de Ceremonias Oficiales y de Orden Social	7.2	7.2	34.5	4.0	37.7	37.6	0.1
Congresos y Convenciones	28.4	28.4		28.4			
Exposiciones y Ferias	7.6	7.6		7.6			
Otros Impuestos y Derechos	17.9	17.9	27.5	16.2	29.2	29.2	
Impuesto sobre Erogaciones por Remuneraciones al Trabajo Personal	1,304.1	1304.1	650.6	530.9	1,423.8	1,423.8	0
Cuotas y Suscripciones	167.5	169.5	54.0	47.2	176.3	174.3	2.0
Gastos de Servicios Menores	261.0	264.6	92.6	252.7	104.5	101.0	3.5
Estudios y Análisis Clínicos							
Subcontratación de Servicios con Terceros	1,326.8	1407.5	1,420.8	1,375.3	1,453.0	1,372.3	80.7
TRANSFERENCIAS, ASIGNACIONES, SUBSIDIOS Y OTRAS AYUDAS	288.8	288.8	264.6	284.3	269.1	259.3	9.8
Subsidio para capacitación y becas	101.3	101.3	123.1	112.2	112.2	112.2	
Gastos por Servicios de Traslado de Personas	166.3	166.3	72.4	91.6	147.1	147.1	
Premios, recompensas y pensión recreativa estudiantil	21.2	21.2	69.1	80.5	9.8		9.8
BIENES MUEBLES, INMUEBLES E INTANGIBLES			2,041.1	711.1	1,330.0	1,327.5	2.5
Muebles y Enseres			33.6	33.6			
Bienes Informáticos			297.6	297.6			
Herramientas, maquina herramienta y equipo			1,327.6		1,327.6	1,327.5	0.1
Instrumentos y aparatos especializados y de precisión			27.5	27.5			
Maquinaria y Equipo diverso			2.4		2.4		2.4
Software			352.4	352.4			
DEUDA PÚBLICA			4,201.6		4,201.6	4,189.6	12.0
Por el Ejercicio Inmediato Anterior			4,163.8		4,163.8	4,163.8	
Por Ejercicios Anteriores			37.8		37.8	25.8	12.0
T O T A L	77,651.4	81,377.2	27,087.1	18,236.4	90,227.9	81,779.5	8,448.4

INFORMACIÓN PROGRAMÁTICA

T E S V B

Tecnológico de Estudios Superiores de Valle de Bravo
Gasto por Categoría Programática
Del 1 de Enero al 31 de Diciembre de 2022
(Miles de Pesos)

Concepto	Egresos					Subejercicio 6=(3 - 4)
	Aprobado	Ampliaciones/ (Reducciones)	Modificado	Devengado	Pagado	
	1	2	3=(1 + 2)	4	5	
Programas	81,377.2	4,649.1	86,026.3	77,589.9	76,218.0	8,436.4
Subsidios: Sector Social y Privado o Entidades Federativas y Municipios	-	-	-	-	-	-
Sujetos a Reglas de Operación			-			-
Otros Subsidios			-			-
Desempeño de las Funciones	81,377.2	4,649.1	86,026.3	77,589.9	76,218.0	8,436.4
Prestación de Servicios Públicos	81,377.2	4,649.1	86,026.3	77,589.9	76,218.0	8,436.4
Provisión de Bienes Públicos			-			-
Planeación, Seguimiento y Evaluación de Políticas Públicas			-			-
Promoción y Fomento			-			-
Regulación y Supervisión			-			-
Funciones de las Fuerzas Armadas (Únicamente Gobierno Federal)			-			-
Específicos			-			-
Proyectos de Inversión			-			-
Administrativos y de Apoyo	-	-	-	-	-	-
Apoyo al Proceso Presupuestario y para Mejorar la Eficiencia Institucional			-			-
Apoyo a la Función Pública y al Mejoramiento de la Gestión			-			-
Operaciones Ajenas			-			-
Compromisos	-	-	-	-	-	-
Obligaciones de Cumplimiento de Resolución Jurisdiccional			-			-
Desastres Naturales			-			-
Obligaciones	-	-	-	-	-	-
Pensiones y Jubilaciones			-			-
Aportaciones a la Seguridad Social			-			-
Aportaciones a Fondos de Estabilización			-			-
Aportaciones a Fondos de Inversión y Reestructura de Pensiones			-			-
Programa de Gasto Federalizado (Gobierno Federal)	-	-	-	-	-	-
Gasto Federalizado			-			-
Participaciones a Entidades Federativas y Municipios			-			-
Costo Financiero, Deuda o Apoyos a Deudores y Ahorradores de la Banca			-			-
Adeudos de Ejercicios Fiscales Anteriores		4,201.6	4,201.6	4,189.6	4,189.6	12.0
Total del Gasto	81,377.2	8,850.7	90,227.9	81,779.5	80,407.6	8,448.4

El Plan de Desarrollo del Estado de México 2017-2023, es un instrumento prospectivo con una visión hacia 2030. En él se concentran las bases para la elaboración de los programas sectoriales, especiales y regionales que delinearán de manera más puntual y detallada los pasos para el cumplimiento de los objetivos establecidos, así como los planes específicos de inversión que permitirán realizar la proyección de los recursos financieros. Este esfuerzo colectivo plasma los retos y desafíos de la agenda gubernamental con un profundo sentido de responsabilidad y con el compromiso de lograr un desarrollo democrático.

PILAR SOCIAL

Programas de nueva generación para disminuir la desigualdad. El Gobierno del Estado de México considera prioritario desarrollar y conservar familias fuertes, promover el empleo y proteger el ingreso, particularmente el de las mujeres. En correspondencia con la Agenda 2030, el logro de estos propósitos influirá directa e indirectamente el cumplimiento de las metas globales que contribuirán a disminuir la pobreza y el hambre; procurarán el acceso a una vivienda y a servicios básicos adecuados; reducirán las desigualdades y la discriminación; promoverán una educación inclusiva, equitativa y de calidad, así como una vida sana y en general el bienestar. Diagnóstico: Pobreza y Hambre en el Estado de México.

GOBIERNO CAPAZ Y RESPONSABLE

El reto de los gobiernos actuales versa sobre la eficacia en solucionar los problemas endémicos que aquejan a las sociedades modernas y uno de los mayores retos es hacerlo con apego al Estado de Derecho, ya que éste aporta las normas y los valores fundamentales que rigen la convivencia social, así como los derechos y obligaciones de los actores sociales y políticos.

Tecnológico de Estudios Superiores de Valle de Bravo EGRESOS POR PILAR Y/O EJE TRANSVERSAL (Miles de Pesos)								
PILAR Y/O EJE TRANSVERSAL	AUTORIZADO	ASIGNADO	PRESUPUESTO 2022		TOTAL AUTORIZADO	EJERCIDO	VARIACIÓN	
			ASIGNACIONES Y/O AMPLIACIONES	REDUCCIONES Y/O DISMINUCIONES			IMPORTE	%
Social	77,651.4	81,377.2	22,885.5	18,236.4	86,026.3	77,589.9	8,436.4	9.8
Gobierno Capaz y Responsable			4,201.6		4,201.6	4,189.6	12.0	.3
T O T A L	77,651.4	81,377.2	27,087.1	18,236.4	90,227.9	81,779.5	8,448.4	9.4

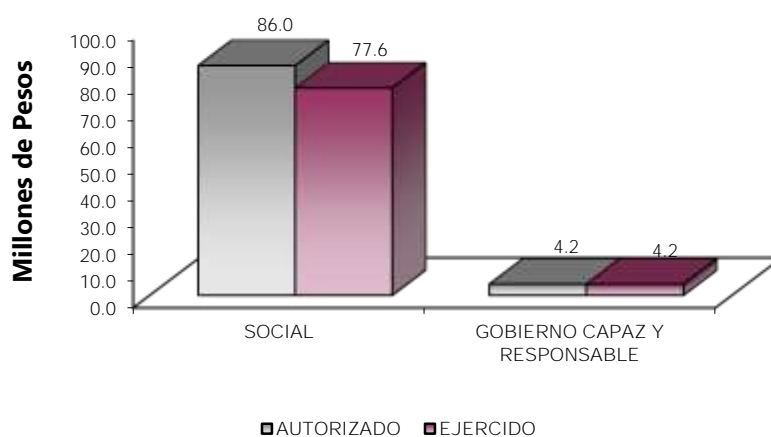

FINALIDAD

GOBIERNO

DESARROLLO SOCIAL

En esta finalidad se avanzará en la provisión de servicios a la población en materia de Protección Social, Educación, Salud, Vivienda y Servicios a la Comunidad, con lo que se apoyará fundamentalmente la consecución de las Metas Nacionales México Incluyente y México con Educación de Calidad.

La prospectiva en el Sistema Educativo será consolidar como verdadera balanza de desarrollo social, la educación tecnológica superior, bajo las siguientes consideraciones:

- Ampliar la cobertura de los servicios educativos, especialmente en el nivel medio superior y superior, bajo los criterios de flexibilidad y pertinencia.
- Fortalecer la vinculación entre la educación media superior y superior en sus diversas modalidades, con las necesidades sociales y del aparato productivo de la Entidad.

Tecnológico de Estudios Superiores de Valle de Bravo EGRESOS POR PROGRAMA (Miles de Pesos)									
PROGRAMA	AUTORIZADO	P R E S U P U E S T O 2 0 2 2				TOTAL AUTORIZADO	EJERCIDO	VARIACIÓN	
		ASIGNADO	ASIGNACIONES Y/O AMPLIACIONES	REDUCCIONES Y/O DISMINUCIONES	IMPORTE			%	
Desarrollo de la Función Pública y Ética en el Servicio Público	780.4	821.0	16.5	19.8	817.7	665.2	152.5	18.6	
Sistema Anticorrupción del Estado de México y Municipios	313.1	337.1	4.3	4.5	336.9	275.7	61.2	18.2	
Educación Superior	71,329.5	74,711.4	20,326.0	16,677.9	78,359.5	70,656.6	7,702.9	9.8	
Gestión de la Políticas Educativas	2,682.1	2,815.8	269.2	282.3	2,802.7	2,507.3	295.4	10.5	
Modernización de la Educación	2,546.3	2,691.9	2,269.5	1,251.9	3,709.5	3,485.1	224.4	6.0	
Previsiones para el Pago de Adeudos de Ejercicios Fiscales Anteriores			4,201.6		4,201.6	4,189.6	12.0	.3	
TOTAL	77,651.4	81,377.2	27,087.1	18,236.4	90,227.9	81,779.5	8,448.4	9.4	

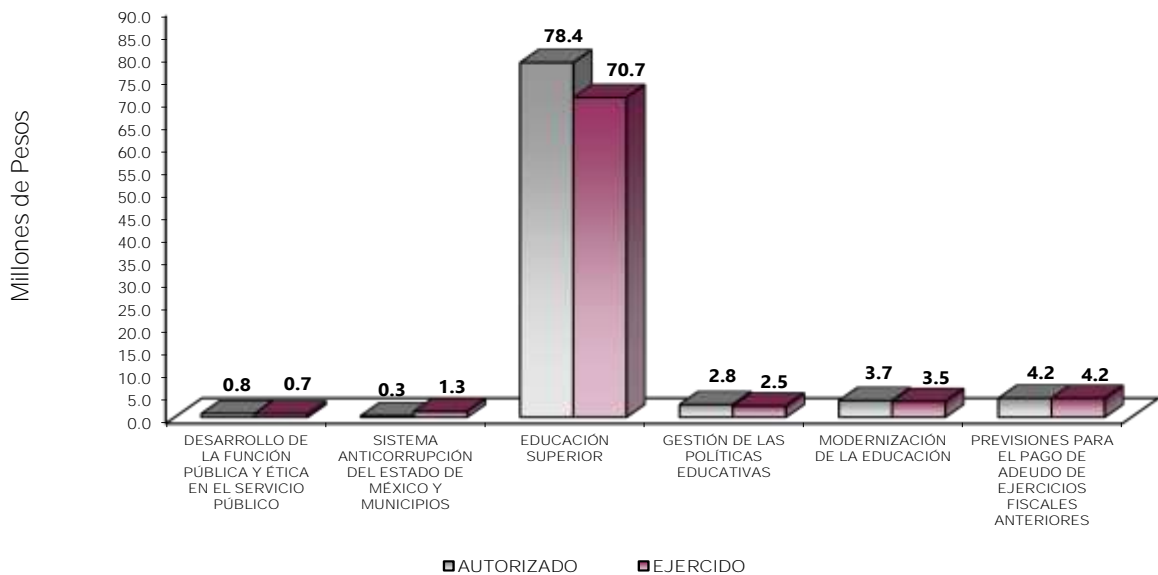

AVANCE OPERATIVO-PROGRAMÁTICO Y PRESUPUESTAL

METAS PROGRAMADAS Y ALCANZADAS

01 03 04 01 01 01 FISCALIZACIÓN, CONTROL Y EVALUACIÓN INTERNA DE LA GESTIÓN PÚBLICA

Acompañamiento en la Atención de Auditorías Practicadas por los Entes Fiscalizadores Externos. Para el ejercicio fiscal 2022 se planeó la atención de 2 auditorías practicadas por los entes fiscalizadores externos, de las que se llevaron a cabo 2, lográndose un cumplimiento del 100 por ciento de la meta.

Participación del Órgano Interno de Control en Reuniones que por Mandato Legal o Disposición Administrativa así lo Requiere. Durante el ejercicio fiscal 2022 se planeó la participación en 96 reuniones que por mandato legal o disposición administrativa así lo requieran por parte del Órgano Interno de Control de las cuales al finalizar el 2022 se participó en 101 reuniones logrando de esta forma el cumplimiento del 105.2 por ciento de la meta.

Participar en Testificaciones, con el Propósito de Asegurarse que los Actos Administrativos se Realicen Conforme a la Normatividad Vigente. Se planteó para el ejercicio fiscal 2022 participar en 10 testificaciones con el propósito de asegurar que los actos administrativos se realicen conforme a la normatividad vigente de lo cual se cumplió la meta al 100 por ciento de acuerdo con lo planeado.

Realizar Actividades de Seguimiento en la Atención a Observaciones y Acciones de Mejora Determinadas con Motivo de los Actos de Fiscalización Realizados por la Dirección General u Órgano Interno de Control. Para el ejercicio fiscal 2022 se planeó realizar 3 acciones de seguimiento en la atención a observaciones y acciones de mejora determinadas con motivos de los actos de fiscalización realizados por el 66.7 por ciento.

Realizar Auditorías, con el Propósito de Verificar el Cumplimiento del Marco Normativo que Regula el Funcionamiento de las Dependencias y Organismos Auxiliares del Ejecutivo Estatal y los Ayuntamientos. Durante el ejercicio fiscal 2022 se llevaron a cabo 5 auditorías con el propósito de verificar el cumplimiento del marco normativo que regula el funcionamiento dentro del Tecnológico, logrando así un 100 por ciento de cumplimiento con respecto a lo planeado.

Realizar Evaluaciones para Determinar el Grado de Eficacia y Eficiencia en los Procesos, así como en el Desempeño Institucional de las Dependencias y Organismos Auxiliares del Ejecutivo Estatal. Derivado de las iniciativas que se llevaron a cabo en la Secretaría de la Contraloría y que se encuentran alineadas en el Sistema Nacional de Fiscalización y Sistema Estatal de Fiscalización, está la auditoría al desempeño que actualmente se encuentra inmersa en el proceso de auditoría, motivo por el cual no se realizó la evaluación al desempeño institucional que inicialmente se había programado, en su lugar se llevó a cabo la auditoría, por lo que el recurso asignado a esta meta fue utilizado en la realización de la auditoría.

Realizar Inspecciones a Rubros Específicos en las Dependencias, Organismos Auxiliares del Ejecutivo Estatal y en su caso Ayuntamientos, con el Propósito de Constatar el Cumplimiento del Marco Normativo que lo Regula. Durante el año 2022 se planearon 22 inspecciones a rubros específicos sin embargo al finalizar el año se lograron realizar 23 inspecciones alcanzando un cumplimiento de la meta del 104.5 por ciento.

01 03 04 02 02 04 INVESTIGACIÓN Y SANCIÓN DE FALTAS ADMINISTRATIVAS

Atender las Denuncias Presentadas por los Interesados. Para el ejercicio 2022 se planeó atender 27 denuncias presentadas por los interesados de las cuales al cierre del ejercicio fiscal se logró atender 27 denuncias logrando un 100 por ciento de cumplimiento de la meta.

Recibir las Denuncias Derivadas de las Presuntas Faltas Administrativas, así como las Sugerencias y Reconocimientos Presentados por los Interesados, Relacionadas con la Prestación del Servicio Público. Para el ejercicio fiscal 2022 se planeó recibir 2 denuncias derivadas de las presuntas faltas administrativas, así como de las sugerencias y reconocimientos presentados por los interesados, de las cuales al cierre del ejercicio fiscal no se recibieron denuncias.

02 05 03 01 01 01 EDUCACIÓN SUPERIOR TECNOLÓGICA

Acreditar Programas Educativos en Educación Superior para Mejorar la Calidad. En el ejercicio fiscal 2022 se planeó que los 10 programas educativos logaran la acreditación, sin embargo, al finalizar el ejercicio fiscal 2022 se logró que 9 programas contaran con la acreditación, logrando así el avance de la meta del 90 por ciento.

Atender a la Matrícula de Educación Superior para Contribuir en la Disminución de las Divergencias Entre la Oferta y la Demanda Educativa. Para el ejercicio 2022 se programó una meta de 1,830 y se alcanzó un total de 1,843 estudiantes en el inicio del ciclo escolar 2021-2022 obteniendo un 100.7 por ciento.

Atender a los Estudiantes de Nuevo Ingreso de Educación Superior para Contribuir en la Disminución de las Divergencias Entre la Oferta y la Demanda Educativa. En el ciclo escolar 2021-2022 se tuvo un cumplimiento de la meta en un 106.6 por ciento derivado de que en dicha meta se planeó un ingreso al Tecnológico de 468 egresados de Educación Media Superior, y al concluir el proceso de inscripción se registraron 499 estudiantes de nuevo ingreso, distribuidos en los diferentes programas que oferta el Tecnológico de Estudios Superiores de Valle de Bravo, acción que fue resultado de la difusión constante, así como derivado de la diversificación de la oferta educativa.

Desarrollar Proyectos de Investigación para Atender las Necesidades de Desarrollo Tecnológico, Económico y Social. Se planearon 5 proyectos de investigación, los cuales se desarrollaron durante el ejercicio fiscal 2022, logrando un cumplimiento del 100 por ciento de la meta anual.

Evaluar al Personal Docente con la Finalidad de Encontrar Áreas de Oportunidad para Mejorar su Desempeño. Esta meta va encaminada a conocer las áreas de oportunidad para mejorar el desempeño docente, es por ello por lo que en el año 2022 se planeó evaluar a 98 docentes de la Institución, de los cuales se evaluaron a 94 docentes logrando así al cierre del ejercicio fiscal el 95.9 por ciento de cumplimiento en la meta programada.

Fomentar que los Egresados se Titulen. Para el ejercicio 2022 se planeó que 235 egresados de la Institución obtuvieran su título profesional, alcanzando al cierre del ejercicio fiscal un total de 198 egresados titulados logrando un cumplimiento del 84.2 por ciento de la meta anual programada.

Fomentar que los Estudiantes Egresen de sus Estudios de Tipo Superior en el Ciclo Escolar. Para el Ejercicio Fiscal 2022 se planeó que 272 estudiantes concluyeran sus estudios, de los cuales al cierre del

ejercicio fiscal se logró que 265 estudiantes egresaran logrando así un cumplimiento del 97.4 por ciento de la meta anual.

Impulsar la Capacitación del Personal Directivo y Administrativo para el Fortalecimiento Institucional. Se programó una meta de capacitación del personal directivo y administrativo de 90 servidores públicos para el ejercicio 2022, de los cuales al cierre del ejercicio fiscal se capacitaron 88 servidores públicos alcanzando un cumplimiento del 97.7 por ciento de la meta.

Impulsar la Capacitación o Actualización del Personal Docente para Mejorar la Formación Académica. Una de las estrategias implementadas por el Tecnológico de Estudios Superiores de Valle de Bravo para garantizar la buena calidad en los planes educativos es la capacitación docente, esta meta consiste en promover que el personal docente, adquiera habilidades y conocimientos mediante cursos de actualización, formación, superación, así como certificaciones. Para el Ejercicio 2022 se planeó capacitar a 70 docentes de los cuales al cierre del ejercicio fiscal 2022 se llevó a cabo la capacitación de 76 docentes logrando así un 108.5 por ciento de la meta programada.

Lograr Certificaciones en Educación Superior Para Mejorar la Calidad. En el año 2022 se programó mantener la certificación de los procesos del Sistema de Gestión de la Calidad, del Sistema de Gestión Ambiental e Igualdad Laboral y No Discriminación, meta que fue cumplida en un 100 por ciento.

Realizar Acciones de Formación Integral, para Desarrollar Capacidades, Valores y Habilidades Profesionales. Fueron programadas 39 actividades de formación integral, entre las que se encuentran actividades culturales, deportivas de formación cívica, congresos y actividades académicas que apoyan el desarrollo de capacidades, valores y habilidades profesionales entre los estudiantes, de las actividades programadas se logró un cumplimiento del 100 por ciento con 39 acciones realizadas.

Realizar Acciones para Fomentar una Cultura Emprendedora. Se planeó llevar a cabo 16 acciones para fomentar una cultura emprendedora entre los estudiantes de la Institución de las cuales al cierre del ejercicio fiscal 2022 se logró el 100 por ciento de cumplimiento.

Realizar la Publicación de Documentos Derivados de la Investigación Para su Divulgación. En el ejercicio fiscal 2022 se planeó llevar a cabo 6 publicaciones derivadas de la investigación, de las cuales al cierre del ejercicio fiscal se lograron 6, teniendo un cumplimiento del 100 por ciento de la meta.

Rehabilitar y/o Proporcionar Mantenimiento Preventivo y Correctivo a los Inmuebles con el Propósito de Mejorar la Calidad de la Infraestructura Física. Durante el ejercicio fiscal 2022 se programaron 4 mantenimientos preventivo y correctivo a los inmuebles con el propósito de mejorar la calidad de la infraestructura física del Tecnológico, al cierre del año 2022 se cumplió con los mantenimientos, logrando el 100 por ciento de la meta programada.

02 05 06 01 02 04 VINCULACIÓN CON EL SECTOR PRODUCTIVO

Atender Estudiantes en Educación Dual para Desarrollar Aptitudes y Habilidades en Unidades Económicas. En virtud de la difusión realizada en cuanto al programa de educación dual para el ejercicio fiscal 2022 se planeó integrar a 65 estudiantes al Programa de Educación Dual, de los cuales al cierre del ejercicio fiscal 2022 fueron integrados 71 estudiantes, cumpliendo en un 109.2 por ciento con la meta anual.

Contactar Egresados en Educación Superior para Identificar su Situación Profesional. Esta meta va encaminada a conocer la situación laboral de los egresados del Tecnológico, por lo que en el año 2022 se planeó contactar a 159 egresados del Tecnológico de Estudios Superiores de Valle de Bravo, de los cuales se logró contactar a 161, alcanzando así al cierre del ejercicio fiscal 2022 un 101.2 por ciento de cumplimiento en la meta anual.

Impulsar la Internacionalización de la Institución para Fortalecer la Calidad entre la Comunidad Educativa. En el ejercicio fiscal 2022 se planeó la internacionalización de 8 estudiantes y gracias al Programa Interinstitucional para el Fortalecimiento de la Investigación y el Posgrado del Pacífico (PROGRAMA DELFIN) que operó activamente en la Institución fue posible que 8 estudiantes realizaran su estancia de investigación, la meta fue cumplida en un 100 por ciento.

Operar Convenios con los Sectores, Público, Privado y Social para Fortalecer los Lazos de Colaboración Institucional. Para el año 2022 se programó que 18 convenios operaran con los sectores, público, privado y social, de los cuales al cierre del ejercicio fiscal se logró el 100 por ciento de avance de la meta con respecto a la programación anual.

Realizar Acciones de Vinculación y Extensión que Permitan Establecer Lazos de Colaboración con los Sectores Público, Privado y Social. Para el ejercicio fiscal 2022 se programaron 26 acciones de vinculación con los sectores público, privado y social y al cierre del ejercicio fiscal se logró el cumplimiento de la meta en un 100 por ciento.

02 05 06 02 01 01 FORTALECIMIENTO DE LA CALIDAD EDUCATIVA

Impartir el Idioma Inglés a los Estudiantes en Educación Superior para el Desarrollo de Competencias. El impartir el idioma inglés en Educación Superior Tecnológica es un factor importante en la formación de los estudiantes debido a que tener conocimiento de una lengua extranjera crea un mejor aprovechamiento académico y profesional, es por ello por lo que el Tecnológico oferta el idioma inglés y para el ejercicio fiscal 2022 se planeó tener a 775 estudiantes inscritos en los diversos cursos, meta que al final del ejercicio fiscal se cumplió en un 100 por ciento esto con la inscripción de 775 estudiantes.

Impulsar la Participación de Estudiantes de Educación Superior en Procesos de Certificación en el Idioma Inglés para el Desarrollo de Competencias. Durante el ejercicio fiscal 2022 se programaron 5 certificaciones de estudiantes en el idioma inglés, meta que fue cumplida en un 100 por ciento y reportada en el cuarto trimestre del ejercicio fiscal 2022.

02 05 06 02 01 04 TECNOLOGÍA APLICADA A LA EDUCACIÓN

Destinar Equipo de Cómputo al Proceso de Enseñanza-Aprendizaje en Educación Superior para el Desarrollo de las Habilidades Digitales. En lo referente a la optimización del uso de equipo de cómputo se programó para el ejercicio fiscal 2022 destinar 367 equipos para el proceso de enseñanza-aprendizaje, encontrándose en el Edificio de Centro de Cómputo 8 laboratorios de cómputo logrando así un total de 367 equipos para que los estudiantes de la Institución lleven a cabo sus prácticas. De esta manera se logró el 100 por ciento de la meta anual.

Impulsar la Participación de Estudiantes en Procesos de Certificación en el Uso de Tecnologías del Aprendizaje, Conocimiento, Información y Comunicación para el Desarrollo de Competencias y Habilidades. Para el ejercicio fiscal 2022 se programó la certificación de 85 estudiantes en el uso de las tecnologías del aprendizaje, conocimiento, información y comunicación, logrando que 88 estudiantes se certificaran, con lo cual la meta fue cumplida en un 103.5 por ciento al cierre del ejercicio fiscal.

02 05 06 02 01 05 CONVIVENCIA ESCOLAR SIN VIOLENCIA

Realizar Acciones para la Prevención de la Violencia Escolar en Educación Superior. En lo referente a esta meta se programaron para el ejercicio fiscal 2022 realizar 10 acciones para la prevención de la violencia escolar de las cuales se llevaron a cabo las 10 acciones y se cumplió el 100 por ciento de la meta.

Realizar Acciones para la Igualdad de Trato y Oportunidades. En lo referente a esta meta se programaron 23 acciones para la igualdad de trato y oportunidades en el ejercicio fiscal 2022, metas que fueron cumplidas conforme a lo programado y al cierre del ejercicio fiscal 2022 se logró el 100 por ciento de la meta.

							Tecnológico de Estudios Superiores de Valle de Bravo Avance Operativo - Programático y Presupuestal Enero - Diciembre de 2022						
FIN	FUN	SF	PP	SP	Pr	DESCRIPCIÓN	M E T A S			PRESUPUESTO 2022 (Miles de Pesos)			
							UNIDAD DE MEDIDA	PROGRAMADO	ALCANZADO	AVANCE %	AUTORIZADO ANUAL	EJERCIDO	%
GOBIERNO SOLIDARIO													
POLÍTICA EDUCATIVA													
01	03	04	01	01	01	FISCALIZACIÓN, CONTROL Y EVALUACIÓN INTERNA DE LA GESTIÓN PÚBLICA					817.5	665.2	81.4
						Acompañamiento en la Atención de Auditorias Practicadas por los Entes Fiscalizadores Externos.	Acción	2	2	100			
						Participación del Órgano Interno de Control en Reuniones que por Mandato Legal o Disposición Administrativa así lo Requiera.	Sesión	96	101	105.2			
						Participar en Testificaciones, con el Propósito de Asegurarse que los Actos Administrativos se Realicen Conforme a la Normatividad Vigente.	Testificación	10	10	100			
						Realizar Actividades de Seguimiento en la Atención a Observaciones y Acciones de Mejora Determinadas con Motivo de los Actos de Fiscalización Realizados por la Dirección General u Órgano Interno de Control.	Acción	3	2	66.7			
						Realizar Auditorias, con el Propósito de Verificar el Cumplimiento del Marco Normativo que Regula el Funcionamiento de las Dependencias y Organismos Auxiliares del Ejecutivo Estatal y los Ayuntamientos.	Auditoria	5	5	100			
						Realizar Evaluaciones para Determinar el Grado de Eficacia y Eficiencia en los Procesos, Así como en el Desempeño Institucional de las Dependencias y Organismos Auxiliares del Ejecutivo Estatal.	Evaluación	1	0	-			
						Realizar Inspecciones a Rubros Específicos en las Dependencias, Organismos Auxiliares del Ejecutivo Estatal y en su Caso Ayuntamientos, con el Propósito de Constatar el Cumplimiento del Marco Normativo que lo Regula.	Inspección	22	23	104.5			
01	03	04	02	02	04	INVESTIGACIÓN Y SANCIÓN DE FALTAS ADMINISTRATIVAS					337.0	275.7	81.8
						Atender las Denuncias Presentadas por los Interesados.	Denuncia	27	27	100			
						Recibir las Denuncias Derivadas de las Presuntas Faltas Administrativas, así como las Sugerencias y los Reconocimientos Presentados por los Interesados, Relacionadas con la Prestación del Servicio Público.	Denuncia	2	0	-			
02	05	03	01	01	01	EDUCACIÓN SUPERIOR TECNOLÓGICA					78,359.5	70,556.7	90.0
						Acreditar Programas Educativos en Educación Superior para Mejorar la Calidad.	Programa	10	9	90.0			
						Atender a la Matrícula de Educación Superior para Contribuir en la Disminución de las Divergencias entre la Oferta y la Demanda Educativa.	Estudiante	1,830	1,843	100.7			

TESVB

FIN	FUN	SF	PP	SP	Pr	DESCRIPCIÓN	UNIDAD DE MEDIDA	M E T A S			PRESUPUESTO 2022 (Miles de Pesos)		
								PROGRAMADO	ALCANZADO	AVANCE %	AUTORIZADO ANUAL	EJERCIDO	%
						Atender a los Estudiantes de Nuevo Ingreso de Educación Superior para Contribuir en la Disminución de las Divergencias entre la Oferta y la Demanda Educativa.	Estudiante	468	499	106.6			
						Desarrollar Proyectos de Investigación para Atender las Necesidades de Desarrollo Tecnológico, Económico y Social.	Proyecto	5	5	100			
						Evaluar al Personal Docente con la Finalidad de Encontrar Áreas de Oportunidad Para Mejorar su Desempeño.	Docente	98	94	95.9			
						Fomentar que los Egresados se Titulen.	Documento	235	198	84.3			
						Fomentar que los Estudiantes Egresen de sus Estudios de Tipo Superior en el Ciclo Escolar.	Documento	272	265	97.4			
						Impulsar la Capacitación del Personal Directivo y Administrativo para el Fortalecimiento Institucional.	Persona	90	88	97.8			
						Impulsar la Capacitación o Actualizar del Personal Docente Para Mejorar la Formación Académica.	Docente	70	76	108.6			
						Lograr Certificaciones en Educación Superior Para Mejorar la Calidad.	Documento	3	3	100			
						Realizar Acciones de Formación Integral, Para Desarrollar Capacidades, Valores y Habilidades Profesionales.	Acción	39	39	100			
						Realizar Acciones para Fomentar una Cultura Emprendedora.	Acción	16	16	100			
						Realizar la Publicación de Documentos Derivados de la Investigación Para su Divulgación.	Publicación	6	6	100			
						Rehabilitar y o Proporcionar Mantenimiento Preventivo y Correctivo a los Inmuebles con el Propósito de Mejorar la Calidad de la Infraestructura Física.	Inmueble	4	4	100			
02	05	06	01	02	04	VINCULACIÓN CON EL SECTOR PRODUCTIVO					2,802.6	2,507.3	89.5
						Atender Estudiantes en Educación Dual para Desarrollar Aptitudes y Habilidades en Unidades Económicas.	Estudiante	65	71	109.2			
						Contactar Egresados en Educación Superior para Identificar su Situación Profesional.	Egresado	159	161	101.3			
						Impulsar la Internacionalización de la Institución para Fortalecer la Calidad Entre la Comunidad Educativa.	Persona	8	8	100			
						Operar Convenios con los Sectores, Público, Privado y Social para Fortalecer los Lazos de Colaboración Institucional.	Convenio	18	18	100			
						Realizar Acciones de Vinculación y Extensión que Permitan Establecer Lazos de Colaboración con los Sectores Público, Privado y Social.	Acción	26	26	100			
02	05	06	02	01	01	FORTALECIMIENTO DE LA CALIDAD EDUCATIVA					2,394.6	2,393.1	99.9
						Impartir el Idioma Inglés a los Estudiantes en Educación Superior Para el Desarrollo de Competencias.	Estudiante	775	775	100			
						Impulsar la Participación de Estudiantes de Educación Superior en Procesos de Certificación en el Idioma Inglés Para el Desarrollo de Competencias.	Estudiante	5	5	100			
02	05	06	02	01	04	TECNOLOGÍA APLICADA A LA EDUCACIÓN					921.2	843.2	91.5
						Destinar Equipo de Cómputo al Proceso de Enseñanza-Aprendizaje en Educación Superior para el Desarrollo de las Habilidades Digitales.	Equipo de computo	367	367	100			
						Impulsar la Participación de Estudiantes en Procesos de Certificación en el Uso de Tecnologías del Aprendizaje, Conocimiento, Información y Comunicación para el Desarrollo de Competencias y Habilidades.	Estudiante	85	88	103.53			
02	05	06	02	01	05	CONVIVENCIA ESCOLAR SIN VIOLENCIA					393.9	348.7	88.5
						Realizar Acciones para la Prevención de la Violencia Escolar en Educación Superior	Acción	10	10	100			
						Realizar Acciones para la Igualdad de Trato y Oportunidades.	Acción	23	23	100			
04	04	01	01	01	01	PASIVOS DERIVADOS DE EROGACIONES DEVENGADAS Y PENDIENTES DE EJERCICIOS ANTERIORES					4,201.6	4,189.6	99.7
						Registrar el Pago de Adeudos de Ejercicios Fiscales Anteriores.	Documento	0	0	-			
T O T A L											90,227.9	81,779.5	90.6
											-----	-----	

ANEXOS ESTABLECIDOS EN DIFERENTES ORDENAMIENTOS

Relación de Bienes Inmuebles que Componen el Patrimonio
Cuenta Pública 2022
(Miles de Pesos)

Ente Público: Tecnológico de Estudios Superiores de Valle de Bravo

Código	Descripción de Bienes Inmuebles	Valor en Libros
	Terrenos	5,235.9
	Edificios Habitacionales	105,694.4
	TOTAL	110,930.3

Relación de Bienes Muebles que Componen el Patrimonio
Cuenta Pública 2022
(Miles de Pesos)

Ente Público: Tecnológico de Estudios Superiores de Valle de Bravo

Código	Descripción de Bienes Muebles	Valor en Libros
	Mobiliario y Equipo de Administración	46,360.8
	Maquinaria Otros Equipos y Herramientas	34,256.4
	Vehiculos y Equipo de Transporte	1,142.8
	TOTAL	81,760.0

Tecnológico de Estudios Superiores de Valle de Bravo
Cuenta Pública 2022
Relación de Cuentas Bancarias Productivas Específicas

Fondo, Programa o Convenio	Datos de la Cuenta Bancaria	
	Institución Bancaria	Número de Cuentas *
Recursos Estatales	BBVA	320
Recursos Federales	BBVA	347
Recursos Propios	BBVA	346
Recursos del Programa de Mejoramiento al Profesorado	SCOTIABANK	591

FORMATOS PARA EL CUMPLIMIENTO
DE LA LEY DE DISCIPLINA FINANCIERA
DE LAS ENTIDADES FEDERATIVAS
Y LOS MUNICIPIOS

T E S V B

Tecnológico de Estudios Superiores de Valle de Bravo					
Estado de Situación Financiera Detallado - LDF					
Al 31 de Diciembre de 2022 y 2021					
(Cifras en Miles de Pesos)					
Concepto	2022	2021	Concepto	2022	2021
ACTIVO			PASIVO		
Activo Circulante			Pasivo Circulante		
a. Efectivo y Equivalentes (a=a1+a2+a3+a4+a5+a6+a7)	3,220.4	18,967.8	a. Cuentas por Pagar a Corto Plazo (a=a1+a2+a3+a4+a5+a6+a7+a8+a9)	1,844.8	6,471.8
a1) Efectivo	3,220.4	18,967.8	a1) Servicios Personales por Pagar a Corto Plazo		
a2) Bancos/Tesorería			a2) Proveedores por Pagar a Corto Plazo	1,844.8	6,471.8
a3) Bancos/Dependencias y Otros			a3) Contratistas por Obras Públicas por Pagar a Corto Plazo		
a4) Inversiones Temporales (Hasta 3 meses)			a4) Participaciones y Aportaciones por Pagar a Corto Plazo		
a5) Fondos con Afectación Específica			a5) Transferencias Otorgadas por Pagar a Corto Plazo		
a6) Depósitos de Fondos de Terceros en Garantía y/o Administración			a6) Intereses, Comisiones y Otros Gastos de la Deuda Pública por Pagar a Corto Plazo		
a7) Otros Efectivos y Equivalentes			a7) Retenciones y Contribuciones por Pagar a Corto Plazo		
b. Derechos a Recibir Efectivo o Equivalentes (b=b1+b2+b3+b4+b5+b6+b7)	13,000.0	50.9	a8) Devoluciones de la Ley de Ingresos por Pagar a Corto Plazo		
b1) Inversiones Financieras de Corto Plazo	13,000.0	50.9	a9) Otras Cuentas por Pagar a Corto Plazo		
b2) Cuentas por Cobrar a Corto Plazo			b. Documentos por Pagar a Corto Plazo (b=b1+b2+b3)	0.0	0.0
b3) Deudores Diversos por Cobrar a Corto Plazo			b1) Documentos Comerciales por Pagar a Corto Plazo		
b4) Ingresos por Recuperar a Corto Plazo			b2) Documentos con Contratistas por Obras Públicas por Pagar a Corto Plazo		
b5) Deudores por Anticipos de la Tesorería a Corto Plazo			b3) Otros Documentos por Pagar a Corto Plazo		
b6) Préstamos Otorgados a Corto Plazo			c. Porción a Corto Plazo de la Deuda Pública a Largo Plazo (c=c1+c2)	0.0	0.0
b7) Otros Derechos a Recibir Efectivo o Equivalentes a Corto Plazo			c1) Porción a Corto Plazo de la Deuda Pública		
c. Derechos a Recibir Bienes o Servicios (c=c1+c2+c3+c4+c5)	0.0	0.0	c2) Porción a Corto Plazo de Arrendamiento Financiero		
c1) Anticipo a Proveedores por Adquisición de Bienes y Prestación de Servicios a Corto Plazo			d. Títulos y Valores a Corto Plazo		
c2) Anticipo a Proveedores por Adquisición de Bienes Inmuebles y Muebles a Corto Plazo			e. Pasivos Diferidos a Corto Plazo (e=e1+e2+e3)	0.0	0.0
c3) Anticipo a Proveedores por Adquisición de Bienes Intangibles a Corto Plazo			e1) Ingresos Cobrados por Adelantado a Corto Plazo		
c4) Anticipo a Contratistas por Obras Públicas a Corto Plazo			e2) Intereses Cobrados por Adelantado a Corto Plazo		
c5) Otros Derechos a Recibir Bienes o Servicios a Corto Plazo			e3) Otros Pasivos Diferidos a Corto Plazo		
d. Inventarios (d=d1+d2+d3+d4+d5)	0.0	0.0	f. Fondos y Bienes de Terceros en Garantía y/o Administración a Corto Plazo (f=f1+f2+f3+f4+f5+f6)	0.0	0.0
d1) Inventario de Mercancías para Venta			f1) Fondos en Garantía a Corto Plazo		
d2) Inventario de Mercancías Terminadas			f2) Fondos en Administración a Corto Plazo		
d3) Inventario de Mercancías en Proceso de Elaboración			f3) Fondos Contingentes a Corto Plazo		
d4) Inventario de Materias Primas, Materiales y Suministros para Producción			f4) Fondos de Fideicomisos, Mandatos y Contratos Análogos a Corto Plazo		
d5) Bienes en Tránsito			f5) Otros Fondos de Terceros en Garantía y/o Administración a Corto Plazo		
e. Almacenes			f6) Valores y Bienes en Garantía a Corto Plazo		
f. Estimación por Pérdida o Deterioro de Activos Circulantes (f=f1+f2)	0.0	0.0	g. Provisiones a Corto Plazo (g=g1+g2+g3)	0.0	0.0
f1) Estimaciones para Cuentas Incobrables por Derechos a Recibir Efectivo o Equivalentes			g1) Provisión para Demandas y Juicios a Corto Plazo		
f2) Estimación por Deterioro de Inventarios			g2) Provisión para Contingencias a Corto Plazo		
g. Otros Activos Circulantes (g=g1+g2+g3+g4)	0.0	0.0	g3) Otras Provisiones a Corto Plazo		
g1) Valores en Garantía			h. Otros Pasivos a Corto Plazo (h=h1+h2+h3)	0.0	0.0
g2) Bienes en Garantía (excluye depósitos de fondos)			h1) Ingresos por Clasificar		
g3) Bienes Derivados de Embargos, Decomisos, Aseguramientos y Daño en Pago			h2) Recaudación por Participar		
g4) Adquisición con Fondos de Terceros			h3) Otros Pasivos Circulantes		
IA. Total de Activos Circulantes (IA = a + b + c + d + e + f + g)	16,220.4	19,018.7	IIA. Total de Pasivos Circulantes (IIA = a + b + c + d + e + f + g + h)	1,844.8	6,471.8
Activo No Circulante			Pasivo No Circulante		
a. Inversiones Financieras a Largo Plazo			a. Cuentas por Pagar a Largo Plazo		
b. Derechos a Recibir Efectivo o Equivalentes a Largo Plazo			b. Documentos por Pagar a Largo Plazo		
c. Bienes Inmuebles, Infraestructura y Construcciones en Proceso	110,930.3	113,167.7	c. Deuda Pública a Largo Plazo		
d. Bienes Muebles	81,760.0	77,454.9	d. Pasivos Diferidos a Largo Plazo		
e. Activos Intangibles			e. Fondos y Bienes de Terceros en Garantía y/o en Administración a Largo Plazo		
f. Depreciación, Deterioro y Amortización Acumulada de Bienes	-71,290.9	-64,338.5	f. Provisiones a Largo Plazo		
g. Activos Diferidos			IIIB. Total de Pasivos No Circulantes (IIIB = a + b + c + d + e + f)	0.0	0.0
h. Estimación por Pérdida o Deterioro de Activos no Circulantes			II. Total del Pasivo (II = IIA + IIIB)	1,844.8	6,471.8
i. Otros Activos no Circulantes			HACIENDA PÚBLICA/PATRIMONIO		
IB. Total de Activos No Circulantes (IB = a + b + c + d + e + f + g + h + i)	121,399.4	126,284.1	IIIA. Hacienda Pública/Patrimonio Contribuido (IIIA = a + b + c)	12,233.7	12,233.7
I. Total del Activo (I = IA + IB)	137,619.8	145,302.8	a. Aportaciones	12,233.7	12,233.7
			b. Donaciones de Capital		
			c. Actualización de la Hacienda Pública/Patrimonio		
			IIIB. Hacienda Pública/Patrimonio Generado (IIIB = a + b + c + d + e)	123,541.3	126,597.3
			a. Resultados del Ejercicio (Ahorro/ Desahorro)	-2,358.5	6,383.5
			b. Resultados de Ejercicios Anteriores	123,467.3	117,781.3
			c. Revalúos	2,432.5	2,432.5
			d. Reservas		
			e. Rectificaciones de Resultados de Ejercicios Anteriores		
			IIIC. Exceso o Insuficiencia en la Actualización de la Hacienda Pública/Patrimonio (IIIC=a+b)	0.0	0.0
			a. Resultado por Posición Monetaria		
			b. Resultado por Tenencia de Activos no Monetarios		
			III. Total Hacienda Pública/Patrimonio (III = IIIA + IIIB + IIIC)	135,775.0	138,831.0
			IV. Total del Pasivo y Hacienda Pública/Patrimonio (IV = II + III)	137,619.8	145,302.8

CUENTA PÚBLICA DEL GOBIERNO, ORGANISMOS AUXILIARES Y AUTÓNOMOS DEL ESTADO DE MÉXICO 2022

Tecnológico de Estudios Superiores de Valle de Bravo							
Informe Analítico de la Deuda Pública y Otros Pasivos - LDF							
Al 31 de Diciembre de 2021 y 2022							
Denominación de la Deuda Pública y Otros Pasivos (c)	Saldo al 31 de Diciembre de 2021 (d)	Disposiciones del Período (e)	Amortizaciones del Período (f)	Revaluaciones, Reclasificaciones y Otros Ajustes (g)	Saldo Final del Período (h) h=d+e-f+g	Pago de Intereses del Período (i)	Pago de Comisiones y demás Costos Asociados Durante el Período (j)
1. Deuda Pública (1=A+B)	0.0	0.0	0.0	0.0	0.0	0.0	
A. Corto Plazo (A=a1+a2+a3)	0.0	0.0	0.0	0.0	0.0	0.0	
a1) Instituciones de Crédito							
a2) Títulos y Valores							
a3) Arrendamientos Financieros							
B. Largo Plazo (B=b1+b2+b3)	0.0	0.0	0.0	0.0	0.0	0.0	
b1) Instituciones de Crédito							
b2) Títulos y Valores							
b3) Arrendamientos Financieros							
2. Otros Pasivos	6,471.8				1,844.8		
3. Total de la Deuda Pública y Otros Pasivos (3=1+2)	6,471.8	0.0	0.0	0.0	1,844.8		
4. Deuda Contingente 1 (Informativo)	0.0	0.0	0.0	0.0	0.0		
A. Deuda Contingente 1							
B. Deuda Contingente 2							
C. Deuda Contingente XX							
5. Valor de Instrumentos Bono Cupón Cero 2 (Informativo)	0.0	0.0	0.0	0.0	0.0		
A. Instrumento Bono Cupón Cero 1							
B. Instrumento Bono Cupón Cero 2							
C. Instrumento Bono Cupón Cero XX							

1 Se refiere a cualquier Financiamiento sin fuente o garantía de pago definida, que sea asumida de manera solidaria o subsidiaria por las Entidades Federativas con sus Municipios, organismos descentralizados y empresas de participación estatal mayoritaria y fideicomisos, locales o municipales, y por los Municipios con sus respectivos organismos descentralizados y empresas de participación municipal mayoritaria.

2 Se refiere al valor del Bono Cupón Cero que respalda el pago de los créditos asociados al mismo (Activo).

Obligaciones a Corto Plazo (k)	Monto Contratado (l)	Plazo Pactado (m)	Tasa de Interés (n)	Comisiones y Costos Relacionados (o)	Tasa Efectiva (p)
6. Obligaciones a Corto Plazo (Informativo)					
A. Crédito 1					
B. Crédito 2					
C. Crédito XX					

T E S V B

Tecnológico de Estudios Superiores de Valle de Bravo Informe Analítico de Obligaciones Diferentes de Financiamientos Al 31 de Diciembre de 2022 (Miles de Pesos)										
Denominación de las Obligaciones Diferentes de Financiamiento (c)	Fecha del Contrato (d)	Fecha de Inicio de Operación del Proyecto (e)	Fecha de Vencimiento (f)	Monto de la Inversión Pactado (g)	Plazo Pactado (h)	Monto Promedio Mensual del Pago de la Contraprestación (i)	Monto Promedio Mensual del Pago de la Contraprestación Correspondiente al Pago de Inversión (j)	Monto Pagado de la Inversión al XX de XXXX de 20XX (k)	Monto Pagado de la Inversión Actualizado al XX de XXXX de 20XX (l)	Saldo Pendiente por Pagar de la Inversión al XX de XXXX de 20XX (m = g - l)
A. Asociaciones Público Privadas (APP's) (A=a+b+c+d)				0.0		0.0	0.0			0.0
a) APP 1										0.0
b) APP 2										0.0
c) APP 3										0.0
d) APP XX										0.0
B. Otros Instrumentos (B=a+b+c+d)				0.0		0.0	0.0			0.0
a) Otro Instrumento 1										0.0
b) Otro Instrumento 2										0.0
c) Otro Instrumento 3										0.0
d) Otro Instrumento XX										0.0
C. Total de Obligaciones Diferentes de Financiamiento (C=A+B)				0.0		0.0	0.0			0.0

CUENTA PÚBLICA DEL GOBIERNO, ORGANISMOS AUXILIARES Y AUTÓNOMOS DEL ESTADO DE MÉXICO 2022

Tecnológico de Estudios Superiores de Valle de Bravo			
Balance Presupuestario			
Del 1 de Enero al 31 de Diciembre de 2022			
(Miles de Pesos)			
Concepto	Estimado / Aprobado	Devengado	Recaudado / Pagado
A. Ingresos Totales (A = A1+A2+A3)	81,377.2	87,011.0	87,011.0
A1. Ingresos de Libre Disposición	81,377.2	87,011.0	87,011.0
A2. Transferencias Federales Etiquetadas			
A3. Financiamiento Neto			
B. Egresos Presupuestarios¹ (B = B1+B2)	81,377.2	81,779.5	80,407.6
B1. Gasto No Etiquetado (sin incluir Amortización de la Deuda Pública)	81,377.2	81,779.5	80,407.6
B2. Gasto Etiquetado (sin incluir Amortización de la Deuda Pública)			
C. Remanentes del Ejercicio Anterior (C = C1 + C2)	0.0	0.0	0.0
C1. Remanentes de Ingresos de Libre Disposición Aplicados en el Periodo			
C2. Remanentes de Transferencias Federales Etiquetadas Aplicados en el Periodo			
I. Balance Presupuestario (I = A - B + C)	0.0	5,231.5	6,603.4
II. Balance Presupuestario sin Financiamiento Neto (II = I - A3)	0.0	5,231.5	6,603.4
III. Balance Presupuestario sin Financiamiento Neto y sin Remanentes del Ejercicio Anterior (III = II - C)	0.0	5,231.5	6,603.4
Concepto	Aprobado	Devengado	Pagado
E. Intereses, Comisiones y Gastos de la Deuda (E = E1+E2)	0.0	0.0	0.0
E1. Intereses, Comisiones y Gastos de la Deuda con Gasto No Etiquetado			
E2. Intereses, Comisiones y Gastos de la Deuda con Gasto Etiquetado			
IV. Balance Primario (IV = III + E)	0.0	5,231.5	6,603.4
Concepto	Estimado/ Aprobado	Devengado	Recaudado / Pagado
F. Financiamiento (F = F1 + F2)	0.0	0.0	0.0
F1. Financiamiento con Fuente de Pago de Ingresos de Libre Disposición			
F2. Financiamiento con Fuente de Pago de Transferencias Federales Etiquetadas			
G. Amortización de la Deuda (G = G1 + G2)	0.0	0.0	0.0
G1. Amortización de la Deuda Pública con Gasto No Etiquetado			
G2. Amortización de la Deuda Pública con Gasto Etiquetado			
A3. Financiamiento Neto (A3 = F - G)	0.0	0.0	0.0
Concepto	Estimado/ Aprobado	Devengado	Recaudado / Pagado
A1. Ingresos de Libre Disposición	81,377.2	87,011.0	87,011.0
A3.1 Financiamiento Neto con Fuente de Pago de Ingresos de Libre Disposición (A3.1 = F1 - G1)	0.0	0.0	0.0
F1. Financiamiento con Fuente de Pago de Ingresos de Libre Disposición			
G1. Amortización de la Deuda Pública con Gasto No Etiquetado			
B1. Gasto No Etiquetado (sin incluir Amortización de la Deuda Pública)	81,377.2	81,779.5	80,407.6
C1. Remanentes de Ingresos de Libre Disposición Aplicados en el Periodo		3,725.8	3,725.8
V. Balance Presupuestario de Recursos Disponibles (V = A1 + A3.1 - B1 + C1)	0.0	8,957.3	10,329.2
VI. Balance Presupuestario de Recursos Disponibles sin Financiamiento Neto (VI = V - A3.1)	0.0	0.0	10,329.2
Concepto	Estimado/ Aprobado	Devengado	Recaudado / Pagado
A2. Transferencias Federales Etiquetadas			
A3.2 Financiamiento Neto con Fuente de Pago de Transferencias Federales Etiquetadas (A3.2 = F2 - G2)	0.0	0.0	0.0
F2. Financiamiento con Fuente de Pago de Transferencias Federales Etiquetadas			
G2. Amortización de la Deuda Pública con Gasto Etiquetado			
B2. Gasto Etiquetado (sin incluir Amortización de la Deuda Pública)	0.0	0.0	0.0
C2. Remanentes de Transferencias Federales Etiquetadas Aplicados en el Periodo			
VII. Balance Presupuestario de Recursos Etiquetados (VII = A2 + A3.2 - B2 + C2)	0.0	0.0	0.0
VIII. Balance Presupuestario de Recursos Etiquetados sin Financiamiento Neto (VIII = VII - A3.2)	0.0	0.0	0.0

T E S V B

Tecnológico de Estudios Superiores de Valle de Bravo Estado Analítico de Ingresos Detallado - LDF Del 1 de Enero al 31 de Diciembre de 2022 (Miles de Pesos)						
Concepto	Ingreso					Diferencia
	Estimado	Ampliaciones/ (Reducciones)	Modificado	Devengado	Recaudado	
Ingresos de Libre Disposición						
A. Impuestos			0.0			0.0
B. Cuotas y Aportaciones de Seguridad Social			0.0			0.0
C. Contribuciones de Mejoras			0.0			0.0
D. Derechos			0.0			0.0
E. Productos			0.0	531.8	531.8	-531.8
F. Aprovechamientos	3,725.8		3,725.8	3,725.8	3,725.8	0.0
G. Ingresos por Ventas de Bienes y Servicios	19,189.3	-19,189.3	0.0	208.6	208.6	18,980.7
H. Participaciones (H=h1+h2+h3+h4+h5+h6+h7+h8+h9+h10+h11)	0.0	0.0	0.0	0.0	0.0	0.0
h1) Fondo General de Participaciones			0.0			0.0
h2) Fondo de Fomento Municipal			0.0			0.0
h3) Fondo de Fiscalización y Recaudación			0.0			0.0
h4) Fondo de Compensación			0.0			0.0
h5) Fondo de Extracción de Hidrocarburos			0.0			0.0
h6) Impuesto Especial Sobre Producción y Servicios			0.0			0.0
h7) 0.136% de la Recaudación Federal Participable			0.0			0.0
h8) 3.17% Sobre Extracción de Petróleo			0.0			0.0
h9) Gasolinas y Diésel			0.0			0.0
h10) Fondo del Impuesto Sobre la Renta			0.0			0.0
h11) Fondo de Estabilización de los Ingresos de las Entidades Federativas			0.0			0.0
I. Incentivos Derivados de la Colaboración Fiscal (I=i1+i2+i3+i4+i5)	0.0	0.0	0.0	0.0	0.0	0.0
i1) Tenencia o Uso de Vehículos			0.0			0.0
i2) Fondo de Compensación (SAN)			0.0			0.0
i3) Impuesto Sobre Automóviles Nuevos			0.0			0.0
i4) Fondo de Compensación de Repecos-Intermedios			0.0			0.0
i5) Otros Incentivos Económicos			0.0			0.0
J. Transferencias			0.0			0.0
K. Convenios	58,462.1	23,785.2	82,247.3	80,449.0	80,449.0	-21,986.9
k1) Otros Convenios y Subsidios	58,462.1	23,785.2	82,247.3	80,449.0	80,449.0	-21,986.9
L. Otros Ingresos de Libre Disposición (L=l1+l2)	0.0	4,254.8	4,254.8	2,095.8	2,095.8	-2,095.8
l1) Participaciones en Ingresos Locales			0.0			0.0
l2) Otros Ingresos de Libre Disposición		4,254.8	4,254.8	2,095.8	2,095.8	-2,095.8
I. Total de Ingresos de Libre Disposición (I=A+B+C+D+E+F+G+H+I+J+K+L)	81,377.2	8,850.7	90,227.9	87,011.0	87,011.0	-5,633.8
Ingresos Excedentes de Ingresos de Libre Disposición			0.0			0.0
Transferencias Federales Etiquetadas			0.0			0.0
A. Aportaciones (A=a1+a2+a3+a4+a5+a6+a7+a8)	0.0	0.0	0.0	0.0	0.0	0.0
a1) Fondo de Aportaciones para la Nómina Educativa y Gasto Operativo			0.0			0.0
a2) Fondo de Aportaciones para los Servicios de Salud			0.0			0.0
a3) Fondo de Aportaciones para la Infraestructura Social			0.0			0.0
a4) Fondo de Aportaciones para el Fortalecimiento de los Municipios y de las Demarcaciones Territoriales del Distrito Federal			0.0			0.0
a5) Fondo de Aportaciones Múltiples			0.0			0.0
a6) Fondo de Aportaciones para la Educación Tecnológica y de Adultos			0.0			0.0
a7) Fondo de Aportaciones para la Seguridad Pública de los Estados y del Distrito Federal			0.0			0.0
a8) Fondo de Aportaciones para el Fortalecimiento de las Entidades Federativas			0.0			0.0
B. Convenios (B=b1+b2+b3+b4)	0.0	0.0	0.0	0.0	0.0	0.0
b1) Convenios de Protección Social en Salud			0.0			0.0
b2) Convenios de Descentralización			0.0			0.0
b3) Convenios de Reasignación			0.0			0.0
b4) Otros Convenios y Subsidios			0.0			0.0
C. Fondos Distintos de Aportaciones (C=c1+c2)	0.0	0.0	0.0	0.0	0.0	0.0
c1) Fondo para Entidades Federativas y Municipios Productores de Hidrocarburos			0.0			0.0
c2) Fondo Minero			0.0			0.0
D. Transferencias, Subsidios y Subvenciones, y Pensiones y Jubilaciones			0.0			0.0
E. Otras Transferencias Federales Etiquetadas			0.0			0.0
II. Total de Transferencias Federales Etiquetadas (II = A + B + C + D + E)	0.0	0.0	0.0	0.0	0.0	0.0
III. Ingresos Derivados de Financiamientos (III = A)	0.0	0.0	0.0	0.0	0.0	0.0
A. Ingresos Derivados de Financiamientos			0.0			0.0
IV. Total de Ingresos (IV = I + II + III)	81,377.2	8,850.7	90,227.9	87,011.0	87,011.0	-5,633.8
Datos Informativos						
1. Ingresos Derivados de Financiamientos con Fuente de Pago de Ingresos de Libre Disposición			0.0			0.0
2. Ingresos Derivados de Financiamientos con Fuente de Pago de Transferencias Federales Etiquetadas			0.0			0.0
3. Ingresos Derivados de Financiamientos (3 = 1 + 2)	0.0	0.0	0.0	0.0	0.0	0.0

CUENTA PÚBLICA DEL GOBIERNO, ORGANISMOS AUXILIARES Y AUTÓNOMOS DEL ESTADO DE MÉXICO 2022

Tecnológico de Estudios Superiores de Valle de Bravo Estado Analítico del Ejercicio del Presupuesto de Egresos Detallado Clasificación por Objeto del Gasto (Capítulo y Concepto) Del 1 de Enero al 31 de Diciembre de 2022 (Miles de Pesos)						
Concepto	Egresos					Subejercicio
	Aprobado	Ampliaciones/ (Reducciones)	Modificado	Devengado	Pagado	
I. Gasto No Etiquetado (I=A+B+C+D+E+F+G+H+I)	81,377.2	8,850.7	90,227.9	81,779.5	80,407.6	8,448.4
A. Servicios Personales (A=a1+a2+a3+a4+a5+a6+a7)	56,469.8	3,681.7	60,151.5	52,895.3	52,549.2	7,256.2
a1) Remuneraciones al Personal de Carácter Permanente	33,372.4	826.4	34,198.8	30,105.4	30,105.4	4,093.4
a2) Remuneraciones al Personal de Carácter Transitorio			0.0			0.0
a3) Remuneraciones Adicionales y Especiales	10,988.7	1,674.8	12,663.5	11,384.4	11,077.3	1,279.1
a4) Seguridad Social	8,158.9	1,082.6	9,241.5	8,005.1	8,005.1	1,236.4
a5) Otras Prestaciones Sociales y Económicas	3,949.8	58.9	4,008.7	3,361.4	3,361.4	647.3
a6) Previsiones			0.0			0.0
a7) Pago de Estímulos a Servidores Públicos		39.0	39.0	39.0		0.0
B. Materiales y Suministros (B=b1+b2+b3+b4+b5+b6+b7+b8+b9)	14,533.9	-2,372.8	12,161.1	11,314.9	11,168.1	846.2
b1) Materiales de Administración, Emisión de Documentos y Artículos Oficiales	11,552.5	-5,521.7	6,030.8	5,523.4	5,466.1	507.4
b2) Alimentos y Utensilios	1.2	14.1	15.3	15.3	15.3	0.0
b3) Materias Primas y Materiales de Producción y Comercialización		1.1	1.1	1.1	1.1	0.0
b4) Materiales y Artículos de Construcción y de Reparación	179.5	732.7	912.2	879.2	842.4	33.0
b5) Productos Químicos, Farmacéuticos y de Laboratorio	226.6	60.8	287.4	159.3	159.3	128.1
b6) Combustibles, Lubricantes y Aditivos	649.5	-191.4	458.1	435.4	435.4	22.7
b7) Vestuario, Blancos, Prendas de Protección y Artículos Deportivos	401.8	576.0	977.8	946.3	946.3	31.5
b8) Materiales y Suministros Para Seguridad	1.6	-1.6	0.0			0.0
b9) Herramientas, Refacciones y Accesorios Menores	1,521.2	1,957.2	3,478.4	3,354.9	3,302.2	123.5
C. Servicios Generales (C=c1+c2+c3+c4+c5+c6+c7+c8+c9)	10,084.7	2,029.9	12,114.6	11,792.9	10,913.9	321.7
c1) Servicios Básicos	1,178.2	107.8	1,286.0	1,226.2	1,226.2	59.8
c2) Servicios de Arrendamiento	225.3	-90.0	135.3	135.3	135.3	0.0
c3) Servicios Profesionales, Científicos, Técnicos y Otros Servicios	2,615.5	684.5	3,300.0	3,246.3	2,750.3	53.7
c4) Servicios Financieros, Bancarios y Comerciales	568.1	-58.8	509.3	490.1	490.1	19.2
c5) Servicios de Instalación, Reparación, Mantenimiento y Conservación	1,794.9	1,291.5	3,086.4	3,006.1	3,006.1	80.3
c6) Servicios de Comunicación Social y Publicidad	291.6	-94.1	197.5	188.7	48.9	8.8
c7) Servicios de Traslado y Viáticos	204.5	171.2	375.7	362.1	362.1	13.6
c8) Servicios Oficiales	43.1	-5.5	37.6	37.6	37.6	0.0
c9) Otros Servicios Generales	3,163.5	23.3	3,186.8	3,100.5	2,857.3	86.3
D. Transferencias, Asignaciones, Subsidios y Otras Ayudas (D=d1+d2+d3+d4+d5+d6+d7+d8+d9)	288.8	-19.7	269.1	259.3	259.3	9.8
d1) Transferencias Internas y Asignaciones al Sector Público			0.0			0.0
d2) Transferencias al Resto del Sector Público			0.0			0.0
d3) Subsidios y Subvenciones			0.0			0.0
d4) Ayudas Sociales	101.3	11.0	112.3	112.3	112.3	0.0
d5) Pensiones y Jubilaciones	187.5	-30.7	156.8	147.0	147.0	9.8
d6) Transferencias a Fideicomisos, Mandatos y Otros Análogos			0.0			0.0
d7) Transferencias a la Seguridad Social			0.0			0.0
d8) Donativos			0.0			0.0
d9) Transferencias al Exterior			0.0			0.0
E. Bienes Muebles, Inmuebles e Intangibles (E=e1+e2+e3+e4+e5+e6+e7+e8+e9)	0.0	1,330.0	1,330.0	1,327.5	1,327.5	2.5
e1) Mobiliario y Equipo de Administración			0.0			0.0
e2) Mobiliario y Equipo Educativo y Recreativo			0.0			0.0
e3) Equipo e Instrumental Médico y de Laboratorio			0.0			0.0
e4) Vehículos y Equipo de Transporte			0.0			0.0
e5) Equipo de Defensa y Seguridad			0.0			0.0
e6) Maquinaria, Otros Equipos y Herramientas		1,330.0	1,330.0	1,327.5	1,327.5	2.5
e7) Activos Biológicos			0.0			0.0
e8) Bienes Inmuebles			0.0			0.0
e9) Activos Intangibles			0.0			0.0
F. Inversión Pública (F=f1+f2+f3)	0.0	0.0	0.0	0.0	0.0	0.0
f1) Obra Pública en Bienes de Dominio Público			0.0			0.0
f2) Obra Pública en Bienes Propios			0.0			0.0
f3) Proyectos Productivos y Acciones de Fomento			0.0			0.0
G. Inversiones Financieras y Otras Provisiones (G=g1+g2+g3+g4+g5+g6+g7)	0.0	0.0	0.0	0.0	0.0	0.0
g1) Inversiones Para el Fomento de Actividades Productivas			0.0			0.0
g2) Acciones y Participaciones de Capital			0.0			0.0
g3) Compra de Títulos y Valores			0.0			0.0
g4) Concesión de Préstamos			0.0			0.0
g5) Inversiones en Fideicomisos, Mandatos y Otros Análogos			0.0			0.0
Fideicomiso de Desastres Naturales (Informativo)			0.0			0.0
g6) Otras Inversiones Financieras			0.0			0.0
g7) Provisiones para Contingencias y Otras Erogaciones Especiales			0.0			0.0
H. Participaciones y Aportaciones (H=h1+h2+h3)	0.0	0.0	0.0	0.0	0.0	0.0
h1) Participaciones			0.0			0.0
h2) Aportaciones			0.0			0.0
h3) Convenios			0.0			0.0
I. Deuda Pública (I=i1+i2+i3+i4+i5+i6+i7)	0.0	4,201.6	4,201.6	4,189.6	4,189.6	12.0
i1) Amortización de la Deuda Pública			0.0			0.0
i2) Intereses de la Deuda Pública			0.0			0.0
i3) Comisiones de la Deuda Pública			0.0			0.0
i4) Gastos de la Deuda Pública			0.0			0.0
i5) Costo por Coberturas			0.0			0.0
i6) Apoyos Financieros			0.0			0.0
I7) Adeudos de Ejercicios Fiscales Anteriores (ADEFAS)		4,201.6	4,201.6	4,189.6	4,189.6	12.0

TESVB

Concepto	Egresos					Subejercicio
	Aprobado	Ampliaciones/ (Reducciones)	Modificado	Devengado	Pagado	
II. Gasto Etiquetado (II=A+B+C+D+E+F+G+H+I)	0.0	0.0	0.0	0.0	0.0	0.0
A. Servicios Personales (A=a1+a2+a3+a4+a5+a6+a7)	0.0	0.0	0.0	0.0	0.0	0.0
a1) Remuneraciones al Personal de Carácter Permanente				0.0		0.0
a2) Remuneraciones al Personal de Carácter Transitorio				0.0		0.0
a3) Remuneraciones Adicionales y Especiales				0.0		0.0
a4) Seguridad Social				0.0		0.0
a5) Otras Prestaciones Sociales y Económicas				0.0		0.0
a6) Previsiones				0.0		0.0
a7) Pago de Estímulos a Servidores Públicos				0.0		0.0
B. Materiales y Suministros (B=b1+b2+b3+b4+b5+b6+b7+b8+b9)	0.0	0.0	0.0	0.0	0.0	0.0
b1) Materiales de Administración, Emisión de Documentos y Artículos Oficiales				0.0		0.0
b2) Alimentos y Utensilios				0.0		0.0
b3) Materias Primas y Materiales de Producción y Comercialización				0.0		0.0
b4) Materiales y Artículos de Construcción y de Reparación				0.0		0.0
b5) Productos Químicos, Farmacéuticos y de Laboratorio				0.0		0.0
b6) Combustibles, Lubricantes y Aditivos				0.0		0.0
b7) Vestuario, Blancos, Prendas de Protección y Artículos Deportivos				0.0		0.0
b8) Materiales y Suministros Para Seguridad				0.0		0.0
b9) Herramientas, Refacciones y Accesorios Menores				0.0		0.0
C. Servicios Generales (C=c1+c2+c3+c4+c5+c6+c7+c8+c9)	0.0	0.0	0.0	0.0	0.0	0.0
c1) Servicios Básicos				0.0		0.0
c2) Servicios de Arrendamiento				0.0		0.0
c3) Servicios Profesionales, Científicos, Técnicos y Otros Servicios				0.0		0.0
c4) Servicios Financieros, Bancarios y Comerciales				0.0		0.0
c5) Servicios de Instalación, Reparación, Mantenimiento y Conservación				0.0		0.0
c6) Servicios de Comunicación Social y Publicidad				0.0		0.0
c7) Servicios de Traslado y Viáticos				0.0		0.0
c8) Servicios Oficiales				0.0		0.0
c9) Otros Servicios Generales				0.0		0.0
D. Transferencias, Asignaciones, Subsidios y Otras Ayudas (D=d1+d2+d3+d4+d5+d6+d7+d8+d9)	0.0	0.0	0.0	0.0	0.0	0.0
d1) Transferencias Internas y Asignaciones al Sector Público				0.0		0.0
d2) Transferencias al Resto del Sector Público				0.0		0.0
d3) Subsidios y Subvenciones				0.0		0.0
d4) Ayudas Sociales				0.0		0.0
d5) Pensiones y Jubilaciones				0.0		0.0
d6) Transferencias a Fideicomisos, Mandatos y Otros Análogos				0.0		0.0
d7) Transferencias a la Seguridad Social				0.0		0.0
d8) Donativos				0.0		0.0
d9) Transferencias al Exterior				0.0		0.0
E. Bienes Muebles, Inmuebles e Intangibles (E=e1+e2+e3+e4+e5+e6+e7+e8+e9)	0.0	0.0	0.0	0.0	0.0	0.0
e1) Mobiliario y Equipo de Administración				0.0		0.0
e2) Mobiliario y Equipo Educativo y Recreativo				0.0		0.0
e3) Equipo e Instrumental Médico y de Laboratorio				0.0		0.0
e4) Vehículos y Equipo de Transporte				0.0		0.0
e5) Equipo de Defensa y Seguridad				0.0		0.0
e6) Maquinaria, Otros Equipos y Herramientas				0.0		0.0
e7) Activos Biológicos				0.0		0.0
e8) Bienes Inmuebles				0.0		0.0
e9) Activos Intangibles				0.0		0.0
F. Inversión Pública (F=f1+f2+f3)	0.0	0.0	0.0	0.0	0.0	0.0
f1) Obra Pública en Bienes de Dominio Público				0.0		0.0
f2) Obra Pública en Bienes Propios				0.0		0.0
f3) Proyectos Productivos y Acciones de Fomento				0.0		0.0
G. Inversiones Financieras y Otras Provisiones (G=g1+g2+g3+g4+g5+g6+g7)	0.0	0.0	0.0	0.0	0.0	0.0
g1) Inversiones Para el Fomento de Actividades Productivas				0.0		0.0
g2) Acciones y Participaciones de Capital				0.0		0.0
g3) Compra de Títulos y Valores				0.0		0.0
g4) Concesión de Préstamos				0.0		0.0
g5) Inversiones en Fideicomisos, Mandatos y Otros Análogos				0.0		0.0
Fideicomiso de Desastres Naturales (Informativo)				0.0		0.0
g6) Otras Inversiones Financieras				0.0		0.0
g7) Provisiones para Contingencias y Otras Erogaciones Especiales				0.0		0.0
H. Participaciones y Aportaciones (H=h1+h2+h3)	0.0	0.0	0.0	0.0	0.0	0.0
h1) Participaciones				0.0		0.0
h2) Aportaciones				0.0		0.0
h3) Convenios				0.0		0.0
I. Deuda Pública (I=i1+i2+i3+i4+i5+i6+i7)	0.0	0.0	0.0	0.0	0.0	0.0
i1) Amortización de la Deuda Pública				0.0		0.0
i2) Intereses de la Deuda Pública				0.0		0.0
i3) Comisiones de la Deuda Pública				0.0		0.0
i4) Gastos de la Deuda Pública				0.0		0.0
i5) Costo por Coberturas				0.0		0.0
i6) Apoyos Financieros				0.0		0.0
i7) Adeudos de Ejercicios Fiscales Anteriores (ADEFAS)				0.0		0.0
III. Total de Egresos (II = I + II)	81,377.2	8,850.7	90,227.9	81,779.5	80,407.6	8,448.4

Tecnológico de Estudios Superiores de Valle de Bravo Estado Analítico del Ejercicio del Presupuesto de Egresos Detallado Clasificación Administrativa Del 1 de Enero al 31 de Diciembre de 2022 (Miles de Pesos)						
Concepto (c)	Egresos					Subejercicio
	Aprobado	Ampliaciones/ (Reducciones)	Modificado	Devengado	Pagado	
I. Gasto No Etiquetado (I=A+B+C+D+E+F+G+H)	81,377.2	8,850.7	90,227.9	81,779.5	80,407.6	8,448.4
Tecnológico de Estudios Superiores de Valle de Bravo (210C19)	81,377.2	8,850.7	90,227.9	81,779.5	80,407.6	8,448.4
II. Gasto Etiquetado (II=A+B+C+D+E+F+G+H)	0.0	0.0	0.0	0.0	0.0	0.0
Tecnológico de Estudios Superiores de Valle de Bravo (210C19)			0.0			0.0
III. Total de Egresos (III = I + II)	81,377.2	8,850.7	90,227.9	81,779.5	80,407.6	8,448.4

T E S V B

Tecnológico de Estudios Superiores de Valle de Bravo Estado Analítico del Ejercicio del Presupuesto de Egresos Detallado Clasificación Funcional (Finalidad y Función) Del 1 de Enero al 31 de Diciembre de 2022 (Miles de Pesos)						
Concepto (c)	Egresos					Subejercicio (e)
	Aprobado (d)	Ampliaciones/ (Reducciones)	Modificado	Devengado	Pagado	
I. Gasto No Etiquetado (I=A+B+C+D)	81,377.2	8,850.7	90,227.9	81,779.5	80,407.6	8,448.4
A. Gobierno (A=a1+a2+a3+a4+a5+a6+a7+a8)	0.0	0.0	0.0	0.0	0.0	0.0
a1) Legislación			0.0	0.0		0.0
a2) Justicia			0.0	0.0		0.0
a3) Coordinación de la Política de Gobierno			0.0	0.0		0.0
a4) Relaciones Exteriores			0.0	0.0		0.0
a5) Asuntos Financieros y Hacendarios			0.0	0.0		0.0
a6) Seguridad Nacional			0.0	0.0		0.0
a7) Asuntos de Orden Público y de Seguridad Interior			0.0	0.0		0.0
a8) Otros Servicios Generales			0.0	0.0		0.0
B. Desarrollo Social (B=b1+b2+b3+b4+b5+b6+b7)	81,377.2	4,649.1	86,026.3	77,589.9	76,218.0	8,436.4
b1) Protección Ambiental			0.0			0.0
b2) Vivienda y Servicios a la Comunidad			0.0			0.0
b3) Salud			0.0			0.0
b4) Recreación, Cultura y Otras Manifestaciones Sociales			0.0			0.0
b5) Educación	81,377.2	4,649.1	86,026.3	77,589.9	76,218.0	8,436.4
b6) Protección Social			0.0			0.0
b7) Otros Asuntos Sociales			0.0			0.0
C. Desarrollo Económico (C=c1+c2+c3+c4+c5+c6+c7+c8+c9)	0.0	0.0	0.0	0.0	0.0	0.0
c1) Asuntos Económicos, Comerciales y Laborales en General			0.0			0.0
c2) Agropecuaria, Silvicultura, Pesca y Caza			0.0			0.0
c3) Combustibles y Energía			0.0			0.0
c4) Minería, Manufacturas y Construcción			0.0			0.0
c5) Transporte			0.0			0.0
c6) Comunicaciones			0.0			0.0
c7) Turismo			0.0			0.0
c8) Ciencia, Tecnología e Innovación			0.0			0.0
c9) Otras Industrias y Otros Asuntos Económicos			0.0			0.0
D. Otras No Clasificadas en Funciones Anteriores (D=d1+d2+d3+d4)	0.0	4,201.6	4,201.6	4,189.6	4,189.6	12.0
d1) Transacciones de la Deuda Pública / Costo Financiero de la Deuda			0.0			0.0
d2) Transferencias, Participaciones y Aportaciones Entre Diferentes Niveles y Órdenes de Gobierno			0.0			0.0
d3) Saneamiento del Sistema Financiero			0.0			0.0
d4) Adeudos de Ejercicios Fiscales Anteriores		4,201.6	4,201.6	4,189.6	4,189.6	12.0
II. Gasto Etiquetado (II=A+B+C+D)	0.0	0.0	0.0	0.0	0.0	0.0
A. Gobierno (A=a1+a2+a3+a4+a5+a6+a7+a8)	0.0	0.0	0.0	0.0	0.0	0.0
a1) Legislación			0.0			0.0
a2) Justicia			0.0			0.0
a3) Coordinación de la Política de Gobierno			0.0			0.0
a4) Relaciones Exteriores			0.0			0.0
a5) Asuntos Financieros y Hacendarios			0.0			0.0
a6) Seguridad Nacional			0.0			0.0
a7) Asuntos de Orden Público y de Seguridad Interior			0.0			0.0
a8) Otros Servicios Generales			0.0			0.0
B. Desarrollo Social (B=b1+b2+b3+b4+b5+b6+b7)	0.0	0.0	0.0	0.0	0.0	0.0
b1) Protección Ambiental			0.0			0.0
b2) Vivienda y Servicios a la Comunidad			0.0			0.0
b3) Salud			0.0			0.0
b4) Recreación, Cultura y Otras Manifestaciones Sociales			0.0			0.0
b5) Educación			0.0			0.0
b6) Protección Social			0.0			0.0
b7) Otros Asuntos Sociales			0.0			0.0
C. Desarrollo Económico (C=c1+c2+c3+c4+c5+c6+c7+c8+c9)	0.0	0.0	0.0	0.0	0.0	0.0
c1) Asuntos Económicos, Comerciales y Laborales en General			0.0			0.0
c2) Agropecuaria, Silvicultura, Pesca y Caza			0.0			0.0
c3) Combustibles y Energía			0.0			0.0
c4) Minería, Manufacturas y Construcción			0.0			0.0
c5) Transporte			0.0			0.0
c6) Comunicaciones			0.0			0.0
c7) Turismo			0.0			0.0
c8) Ciencia, Tecnología e Innovación			0.0			0.0
c9) Otras Industrias y Otros Asuntos Económicos			0.0			0.0
D. Otras No Clasificadas en Funciones Anteriores (D=d1+d2+d3+d4)	0.0	0.0	0.0	0.0	0.0	0.0
d1) Transacciones de la Deuda Pública / Costo Financiero de la Deuda			0.0			0.0
d2) Transferencias, Participaciones y Aportaciones Entre Diferentes Niveles y Órdenes de Gobierno			0.0			0.0
d3) Saneamiento del Sistema Financiero			0.0			0.0
d4) Adeudos de Ejercicios Fiscales Anteriores			0.0			0.0
III. Total de Egresos (III = I + II)	81,377.2	8,850.7	90,227.9	81,779.5	80,407.6	8,448.4

CUENTA PÚBLICA DEL GOBIERNO, ORGANISMOS AUXILIARES Y AUTÓNOMOS DEL ESTADO DE MÉXICO 2022

Tecnológico de Estudios Superiores de Valle de Bravo						
Estado Analítico del Ejercicio del Presupuesto de Egresos Detallado						
Clasificación de Servicios Personales por Categoría						
Del 1 de Enero al 31 de Diciembre de 2022						
(Miles de Pesos)						
Concepto (c)	Egresos					Subejercicio
	Aprobado	Ampliaciones/ (Reducciones)	Modificado	Devengado	Pagado	
I. Gasto No Etiquetado (I=A+B+C+D+E+F)	56,469.8	3,681.7	60,151.5	52,895.3	52,895.3	7,256.2
A. Personal Administrativo y de Servicio Público	22,588.0	1,472.7	24,060.7	21,158.3	21,158.3	2,902.4
B. Magisterio	33,881.8	2,209.0	36,090.8	31,737.0	31,737.0	4,353.8
C. Servicios de Salud (C=c1+c2)	0.0	0.0	0.0	0.0	0.0	0.0
c1) Personal Administrativo			0.0			0.0
c2) Personal Médico, Paramédico y afín			0.0			0.0
D. Seguridad Pública			0.0			0.0
E. Gastos asociados a la implementación de nuevas leyes federales o reformas a las mismas (E = e1 + e2)	0.0	0.0	0.0	0.0	0.0	0.0
e1) Nombre del Programa o Ley 1			0.0			0.0
e2) Nombre del Programa o Ley 2			0.0			0.0
F. Sentencias laborales definitivas			0.0			0.0
II. Gasto Etiquetado (II=A+B+C+D+E+F)	0.0	0.0	0.0	0.0	0.0	0.0
A. Personal Administrativo y de Servicio Público			0.0			0.0
B. Magisterio			0.0			0.0
C. Servicios de Salud (C=c1+c2)	0.0	0.0	0.0	0.0	0.0	0.0
c1) Personal Administrativo			0.0			0.0
c2) Personal Médico, Paramédico y afín			0.0			0.0
D. Seguridad Pública			0.0			0.0
E. Gastos asociados a la implementación de nuevas leyes federales o reformas a las mismas (E = e1 + e2)	0.0	0.0	0.0	0.0	0.0	0.0
e1) Nombre del Programa o Ley 1			0.0			0.0
e2) Nombre del Programa o Ley 2			0.0			0.0
F. Sentencias laborales definitivas			0.0			0.0
III. Total del Gasto en Servicios Personales (III = I + II)	56,469.8	3,681.7	60,151.5	52,895.3	52,895.3	7,256.2